

Ⅱ－５ 剖検率

【プロセス】

●指標の意義

・病理解剖は、亡くなられた患者様の死因を究明し、今後の医療に役立てていくためにも大切であり、臨床研修病院では研修上の観点からも大切となります。

●指標の計算式、分母・分子の解釈

	各指標の計算式と分母・分子の項目名	分母・分子の解釈
分 子	病理解剖実施数	他病院に依頼して病理解剖した数も含める
分 母	死亡退院数(入院)＋入院料を算定した外来死亡数	
収集期間	1ヶ月毎	
調整方法		

●考 察

7～12月期の調査で38病院中1件以上の病理解剖が実施された病院は29病院(76.3%)、そのうち複数件実施されたのは24病院(63.2%)でした。

臨床研修基幹型病院は36病院ですが、この29病院はすべて臨床研修病院でした。

参加病院全体でみると半年間の死亡退院数は5,000件あり、病理解剖実施数は136件、剖検率は2.72%でした。

近年、全国的に病理解剖件数は減少傾向にあり、死亡時画像診断(AI)の実施が増えています。

病理解剖の実施を増やしていくためには、患者・家族と信頼関係を築き、病理解剖の意義を理解していただく医療従事者側の働きかけが重要になります。

分子：病理解剖実施数

未回答：当該指標について未回答の場合

分母：死亡退院数（入院）＋入院料を算定した外来死亡数

-：該当なし

回答項目	剖検率				
	病理解剖実施数		死亡退院数（入院） ＋入院料を算定した外来死亡数		剖検率
	平均	合計	平均	合計	
勤医協中央病院	0.83	5	36.50	219	2.28
一条通病院	0.17	1	13.67	82	1.22
健生病院	0.67	4	24.83	149	2.68
坂総合病院	1.00	6	34.33	206	2.91
長町病院	0.00	0	3.50	21	0.00
前橋協立病院	0.17	1	16.50	99	1.01
埼玉協同病院	1.00	6	26.33	158	3.80
船橋二和病院	0.83	5	18.67	112	4.46
みさと健和病院	1.17	7	35.33	212	3.30
小豆沢病院	0.00	0	8.00	48	0.00
東葛病院	3.17	19	27.50	165	11.52
立川相互病院	1.33	8	29.33	176	4.55
下越病院	0.33	2	24.67	148	1.35
城北病院	0.83	5	17.83	107	4.67
甲府共立病院	0.50	3	29.83	179	1.68
長野中央病院	1.00	6	27.67	166	3.61
健和会病院	0.00	0	16.00	96	0.00
松本協立病院	0.17	1	19.00	114	0.88
協立総合病院	0.67	4	45.50	273	1.47
名南病院	0.00	0	10.67	64	0.00
千秋病院	0.00	0	16.00	96	0.00
津生協病院	0.00	0	18.83	113	0.00
京都民医連中央病院	0.50	3	21.50	129	2.33
耳原総合病院	1.50	9	38.17	229	3.93
尼崎医療生協病院	0.17	1	36.00	216	0.46
鳥取生協病院	0.17	1	22.17	133	0.75
総合病院水島協同病院	1.33	8	16.17	97	8.25
総合病院岡山協立病院	0.50	3	27.67	166	1.81
広島共立病院	0.50	3	14.33	86	3.49
徳島健生病院	0.00	0	7.17	43	0.00
高松平和病院	0.33	2	12.00	72	2.78
健和会大手町病院	1.17	7	47.67	286	2.45
千鳥橋病院	0.50	3	14.00	84	3.57
米の山病院	0.33	2	14.67	88	2.27
上戸町病院	0.00	0	3.00	18	0.00
宮崎生協病院	0.00	0	9.67	58	0.00
総合病院鹿児島生協病	0.67	4	22.50	135	2.96
沖縄協同病院	1.17	7	26.17	157	4.46
最小値					0.00
25％値					0.53
中央値					2.28
75％値					3.55
最大値					11.52
	件	件	件	件	％

病理解剖実施数

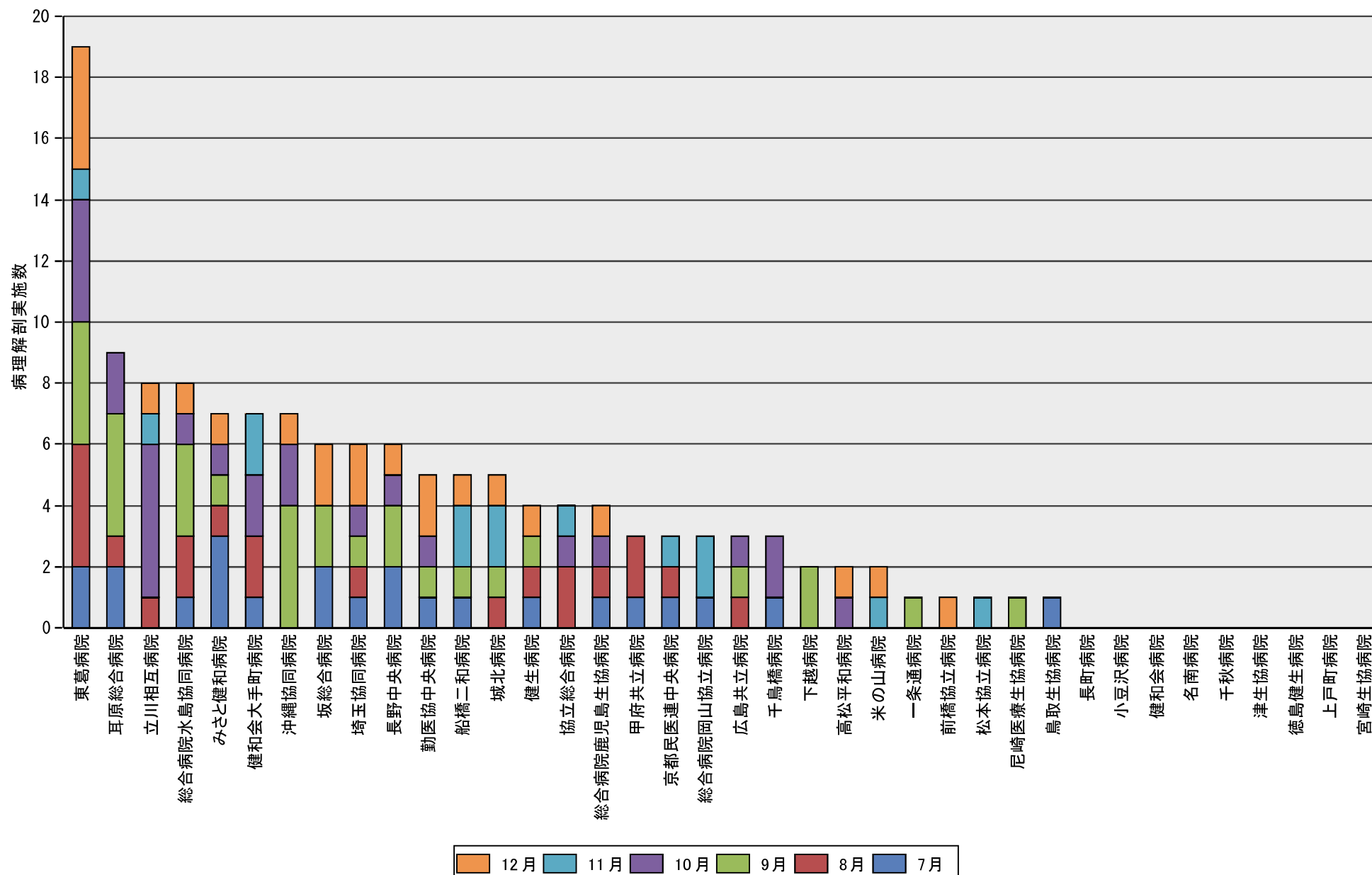

剖検率

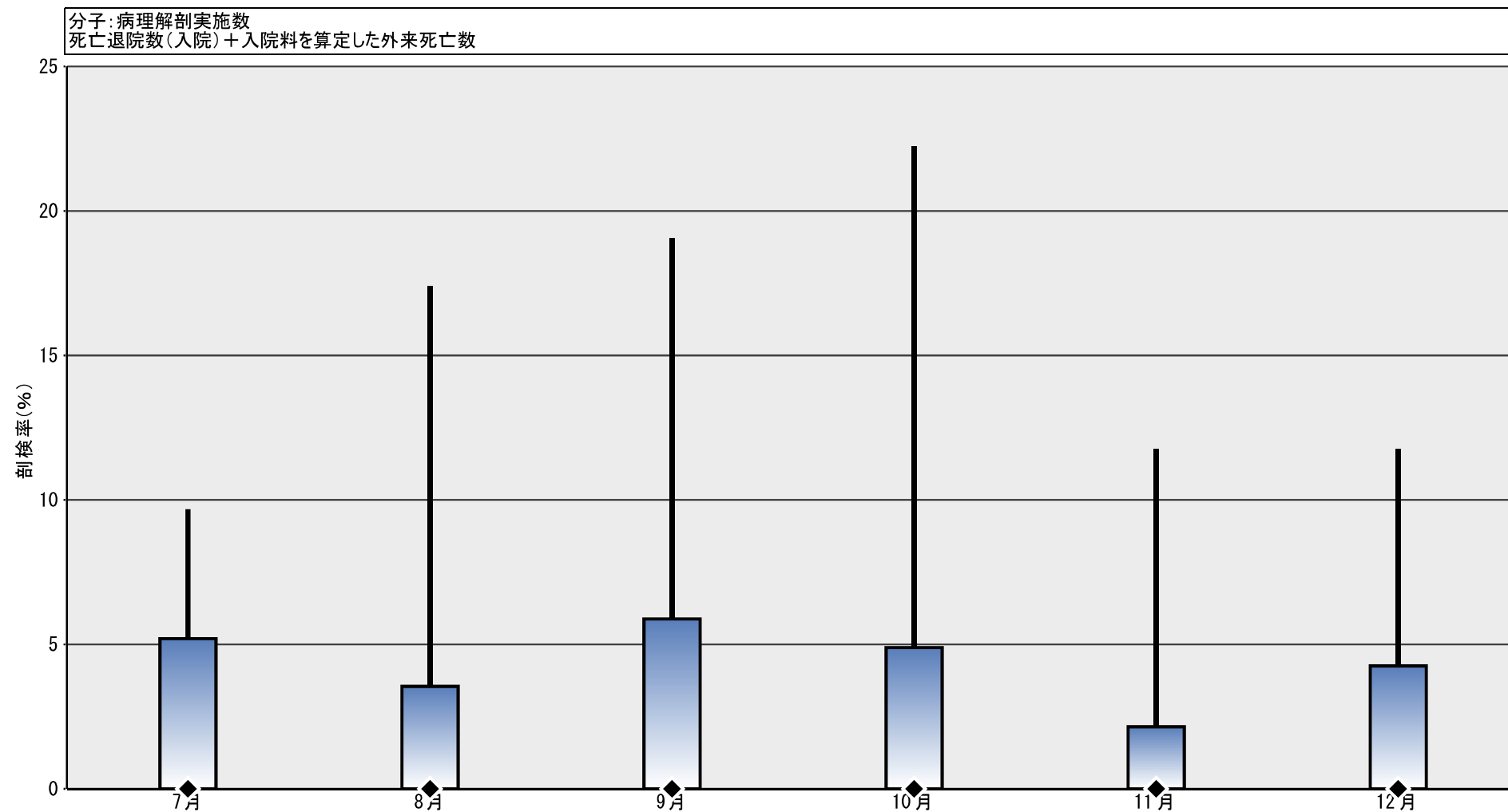

剖検率						
最小値	0.00	0.00	0.00	0.00	0.00	0.00
25%値	0.00	0.00	0.00	0.00	0.00	0.00
◆ 中央値	0.00	0.00	0.00	0.00	0.00	0.00
75%値	5.20	3.55	5.88	4.89	2.15	4.26
最大値	9.68	17.39	19.05	22.22	11.76	11.76
● 自病院	(なし)	(なし)	(なし)	(なし)	(なし)	(なし)