

## Ⅱ－３ 退院後30日以内の緊急再入院割合

【アウトカム】

### ●指標の意義

- ・予定外の再入院を防ぐ。  
(初回入院時の治療が不十分であったこと、回復が不完全な状態で早期退院を強いたことによるなど)
- ・医療者側が予期していても、患者に説明されていなければ予期しない再発・悪化、合併症発症とする。DPCの再入院調査の理由参照。

### ●指標の計算式、分母・分子の解釈

	各指標の計算式と分母・分子の項目名	分母・分子の解釈	
分 子	その後、30日以内に同一傷病名または随伴症・合併症、併存症で予期しない緊急入院した患者(下記①～③に該当するもの) ①予期しない原疾患(※1)の悪化、再発のため ②予期しない原疾患(※1)の合併症発症のため ③予期しない併存症(※2)の悪化のため ※1：前回入院時に医療資源を最も投入した傷病を指す ※2：前回入院時の入院時併存傷病及び入院後発症傷病を指す	(分母) 6～8月の退院患者が  9～11月 //	(分子) その後30日以内に予期しない緊急再入院をした  // ⇒ 10月報告  ⇒ 1月報告
収集期間	6～8月, 9～11月		
調整方法	1ヶ月の期間では対象数が少ないので3ヶ月期間毎の把握		

### ●考 察

2011年7～12月期の参加病院全体における退院後30日以内の緊急再入院割合は、中央値1.89%（最大値4.75% 最小値0.00%）、平均値2.03%でした。

病床規模でみると、一般病床300床以上の病院14病院の平均緊急再入院割合は、1.75%（14病院再入院総数777 総退院数44,369）でした。さらに、そのうち平均在院日数20日未満は9病院で、その平均緊急再入院割合は1.67%（病院再入院総数531 総退院数31,869）でした。今回の集計では、病床規模の大

きな急性期病院において特に緊急再入院割合が多い傾向は認められませんでした。

参考：指標の定義や設定期間が異なりますが、日本病院会(QI事業参加病院のほとんどが地域の3次機能を担っている)の「退院後6週間以内の緊急再入院率」(平成22年度7～10月期データ)では、中央値3.5%（最大値7.2% 最小値0.6% 平均値3.3%）でした。

分子：その後、30日以内に同一傷病名または随伴症・合併症等で予期しない緊急入院した患者  
 分母：対象3ヶ月の退院患者数

未回答：当該指標について未回答の場合  
 -：該当なし

回答項目	共通分母			退院後30日以内の緊急再入院割合								
	G)平均在院日数			その後、30日以内に同一傷病名または随伴症・合併症等で予期しない緊急入院した患者			対象3ヶ月の退院患者数			退院後30日以内の緊急再入院割合		
	9月	12月	平均	9月	12月	平均	9月	12月	平均	9月	12月	平均
勤医協中央病院	15	14.8	14.9	35	28	31.50	2177	2190	2183.50	1.61	1.28	1.44
一条通病院	34	34.1	34.0	5	10	7.50	356	355	355.50	1.40	2.82	2.11
健生病院	24.4	24.4	24.4	40	24	32.00	1045	972	1008.50	3.83	2.47	3.17
坂総合病院	18	17.1	17.5	25	30	27.50	1672	1721	1696.50	1.50	1.74	1.62
長町病院	58.9	61.1	60.0	1	4	2.50	206	207	206.50	0.49	1.93	1.21
前橋協立病院	21	19	20.0	7	9	8.00	763	801	782.00	0.92	1.12	1.02
埼玉協同病院	15.2	14.5	14.8	16	17	16.50	2080	2053	2066.50	0.77	0.83	0.80
船橋二和病院	16.4	17.2	16.8	6	3	4.50	1475	1381	1428.00	0.41	0.22	0.32
みさと健和病院	15.1	15.4	15.3	57	65	61.00	1418	1433	1425.50	4.02	4.54	4.28
小豆沢病院	31.6	28.1	29.8	19	14	16.50	334	361	347.50	5.69	3.88	4.75
東葛病院	21	18.9	19.8	3	2	2.50	1375	1431	1403.00	0.22	0.14	0.18
立川相互病院	16.6	15	15.8	6	4	5.00	1770	1689	1729.50	0.34	0.24	0.29
下越病院	25.8	27.6	26.7	21	18	19.50	957	890	923.50	2.19	2.02	2.11
城北病院	40.7	31.5	35.4	32	16	24.00	709	645	677.00	4.51	2.48	3.55
甲府共立病院	16	14.6	15.3	21	23	22.00	1454	1446	1450.00	1.44	1.59	1.52
長野中央病院	18.6	18.2	18.4	39	46	42.50	1489	1466	1477.50	2.62	3.14	2.88
健和会病院	26.8	23.6	25.1	11	13	12.00	680	657	668.50	1.62	1.98	1.80
松本協立病院	17.3	16	16.6	12	16	14.00	962	932	947.00	1.25	1.72	1.48
協立総合病院	15.2	14.5	14.8	45	42	43.50	1960	1751	1855.50	2.30	2.40	2.34
名南病院	25.4	23.1	24.2	15	13	14.00	491	472	481.50	3.05	2.75	2.91
千秋病院	55.1	47	50.6	0	0	0.00	393	407	400.00	0.00	0.00	0.00
津生協病院	32.3	31.1	31.7	8	6	7.00	383	395	389.00	2.09	1.52	1.80
京都民医連中央病院	17.5	21.5	19.6	42	12	27.00	1449	1450	1449.50	2.90	0.83	1.86
耳原総合病院	13.9	12.9	13.4	63	76	69.50	2103	2043	2073.00	3.00	3.72	3.35
尼崎医療生協病院	18	16.8	17.4	46	38	42.00	953	922	937.50	4.83	4.12	4.48
鳥取生協病院	29.5	25.1	27.1	10	8	9.00	795	781	788.00	1.26	1.02	1.14
総合病院水島協同病院	24.2	23.2	23.7	34	31	32.50	904	925	914.50	3.76	3.35	3.55
総合病院岡山協立病院	27	25	25.9	28	11	19.50	954	985	969.50	2.94	1.12	2.01
広島共立病院	20.4	19.7	20.0	4	4	4.00	849	768	808.50	0.47	0.52	0.49
徳島健生病院	39.6	33.9	36.6	12	14	13.00	377	399	388.00	3.18	3.51	3.35
高松平和病院	18.4	16	17.1	11	19	15.00	579	536	557.50	1.90	3.54	2.69
健和会大手町病院	28.3	30.1	29.2	48	41	44.50	1836	1768	1802.00	2.61	2.32	2.47
千鳥橋病院	20.3	20	20.1	23	30	26.50	1390	1388	1389.00	1.65	2.16	1.91
米の山病院	32	27.2	29.3	5	6	5.50	591	614	602.50	0.85	0.98	0.91
上戸町病院	26.1	26.6	26.4	0	7	3.50	333	342	337.50	0	2.05	1.04
宮崎生協病院	24.4	20.2	22.0	16	13	14.50	438	409	423.50	3.65	3.18	3.42
総合病院鹿児島生協病	19.8	20.1	20.0	14	3	8.50	1445	1380	1412.50	0.97	0.22	0.60
沖縄協同病院	12.3	12.9	12.6	49	37	43.00	1926	1849	1887.50	2.54	2.00	2.28
最小値										0.00	0.00	0.00
25%値										0.93	1.05	1.07
中央値										1.78	1.99	1.89
75%値										2.99	2.80	2.90
最大値										5.69	4.54	4.75
	日	日	日	人	人	人	人	人	人	%	%	%

# 退院後30日以内の緊急再入院割合

分子:その後、30日以内に同一傷病名または随伴症・合併症等で予期しない緊急入院した患者  
分母:対象3ヶ月の退院患者数

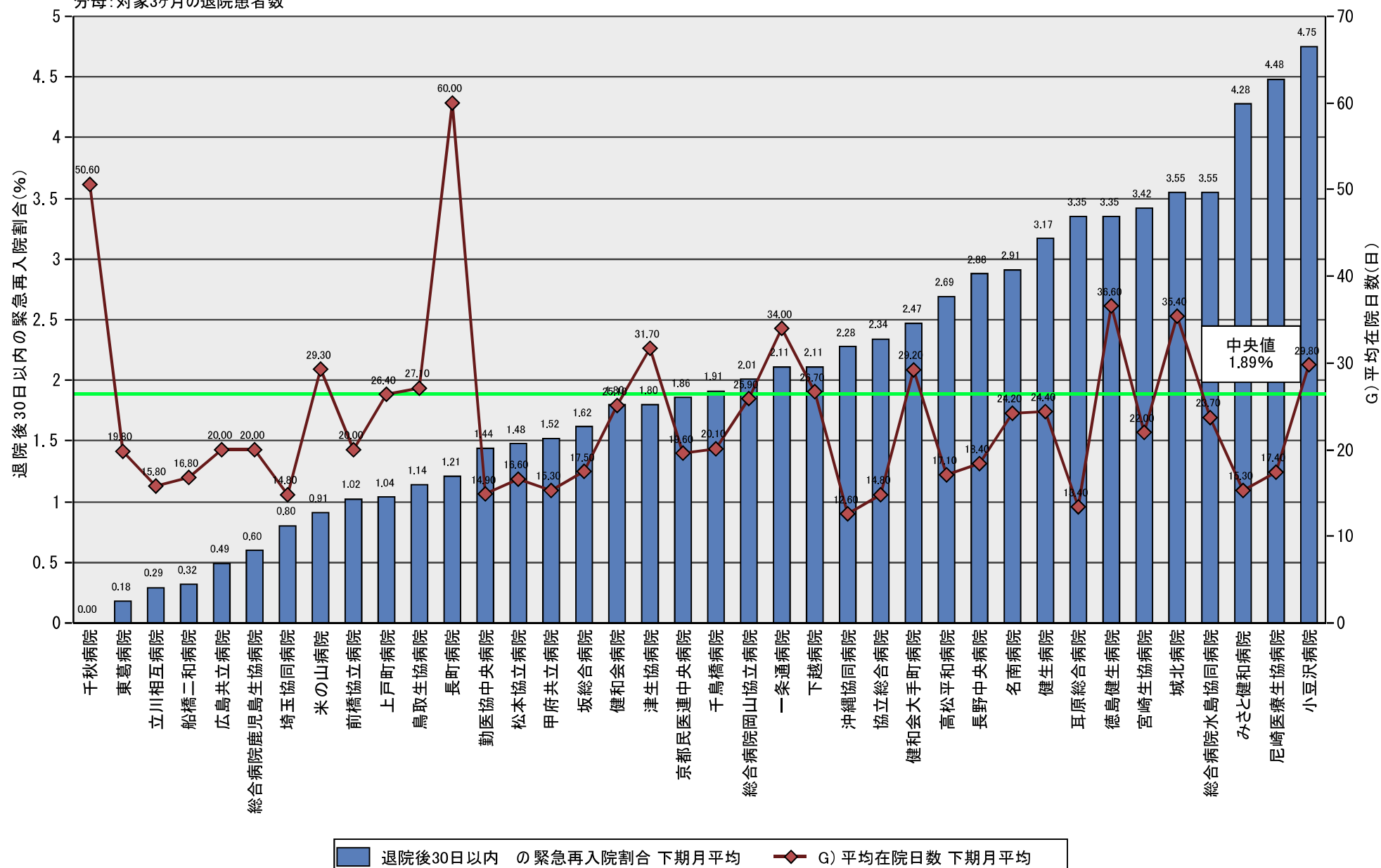

## 退院後30日以内の緊急再入院割合

分子:その後、30日以内に同一傷病名または随伴症・合併症等で予期しない緊急入院した患者  
分母:対象3ヶ月の退院患者数

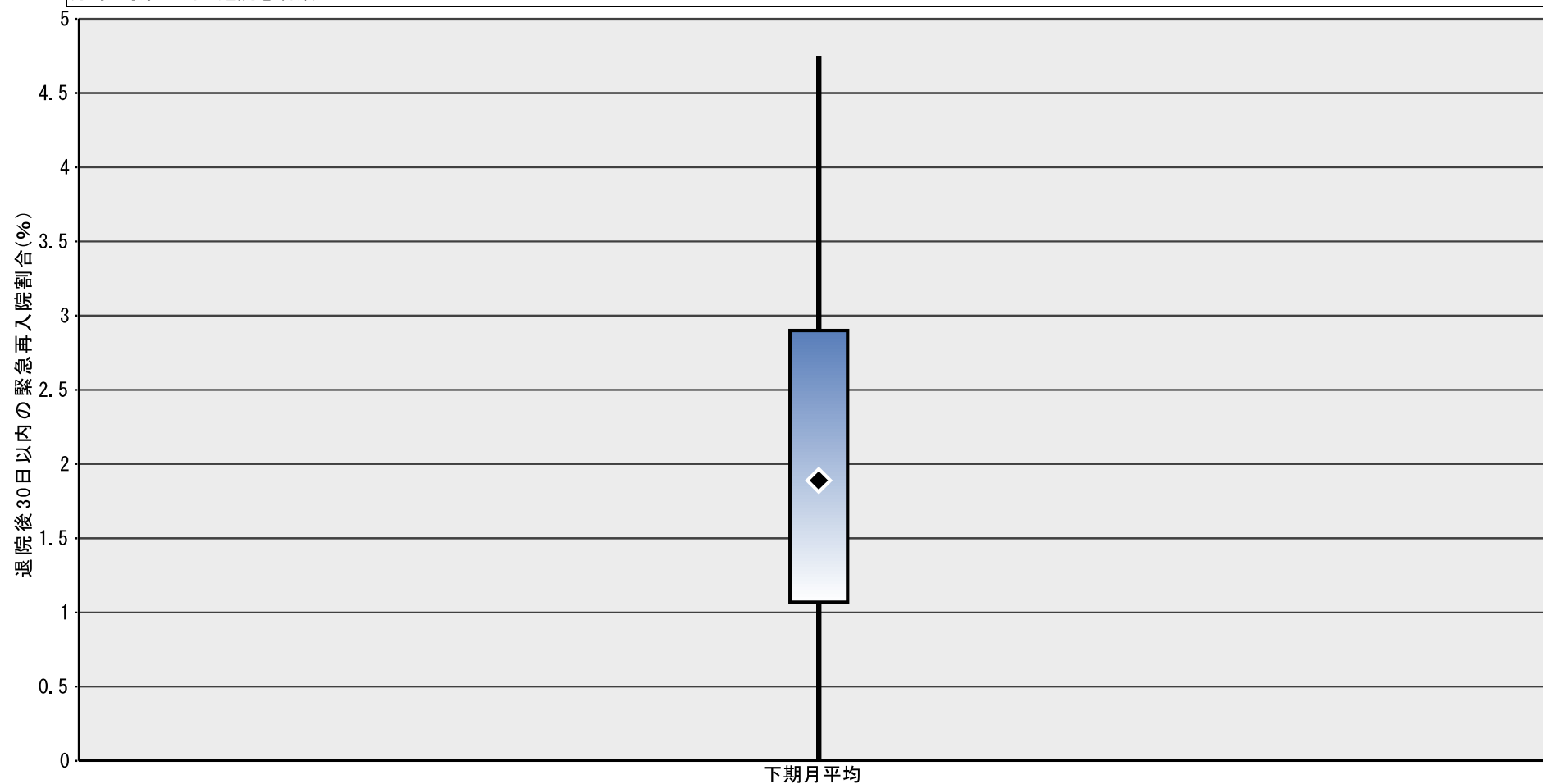

退院後30日以内の緊急再入院割合

最小値	0.00
25%値	1.07
◆ 中央値	1.89
75%値	2.90
最大値	4.75
● 自病院	(なし)