

Ⅱ－１０ 救急車受け入れ割合

【プロセス】

●指標の意義

・救急車受け入れ割合は、救急隊からの搬送の要請に対して、どれだけの救急車の受け入れが出来たかを示す指標で、各病院の救急診療を評価する指標となります。地域医療への貢献を示す指標にもなります。

●指標の計算式、分母・分子の解釈

	各指標の計算式と分母・分子の項目名	分母・分子の解釈
分 子	救急車受け入れ数	
分 母	救急要請数	
収集期間	1ヶ月毎	
調整方法		

●考 察

38病院で7～12月期に37,560台の救急車受け入れがありました。

受け入れ割合の最大値100%、最小値46.23%、中央値83.93%、平均値81.99%（受け入れ37,560件／要請45,808件）でした。

要請数の80%以上を受け入れた病院が25病院あり、そのうちの16病院で受け入れ割合90%以上となっていました。

また、救急車受け入れ数（月平均）の件数別にみると、①100件未満が13病院あり、その受け入れ割合の平均値は73.6%、②100～199件が11病院、受け入れ割合は90.1%、③200～299件が9病院、受け入れ割合84.6%、④300件以上が5病院、受け入れ割合80.3%という結果でした。

この指標結果を共有することで「自院の救急部門の頑張りが明らかになった」

「受け入れ数が同程度でも、受け入れ割合が自院より上の病院があるのを見て目標が高まった」など様々な効果が出てきています。

今後、各病院が受け入れ割合を上昇させるためには、受け入れできなかった理由や背景を検証し、スタッフ体制やベッドコントロール、地域でのポジショニングなど、病院全体で検討を進める必要があります。

【改善事例】

- ・今まで救急要請数の把握をしていなかったが、当院は積極的に救急車を受け入れていることが明らかになった。
- ・救急車の要請を断った際の理由がそれぞれ詳細になった。

分子：救急車受け入れ数

分母：救急要請数

未回答：当該指標について未回答の場合

-：該当なし

回答項目	救急車受け入れ割合																						
	救急車受け入れ数								救急要請数								救急車受け入れ割合						
	7月	8月	9月	10月	11月	12月	平均	合計	7月	8月	9月	10月	11月	12月	平均	合計	7月	8月	9月	10月	11月	12月	平均
勤医協中央病院	230	251	224	251	211	265	238.67	1432	246	273	237	269	246	315	264.33	1586	93.50	91.94	94.51	93.31	85.77	84.13	90.29
一条通病院	34	29	35	42	32	34	34.33	206	36	32	43	47	35	38	38.50	231	94.44	90.63	81.40	89.36	91.43	89.47	89.18
健生病院	152	191	152	150	139	152	156.00	936	157	194	161	153	143	164	162.00	972	96.82	98.45	94.41	98.04	97.20	92.68	96.30
坂総合病院	289	248	223	258	212	252	247.00	1482	406	369	314	349	306	387	355.17	2131	71.18	67.21	71.02	73.93	69.28	65.12	69.54
長町病院	30	35	24	18	22	27	26.00	156	38	51	34	24	27	33	34.50	207	78.95	68.63	70.59	75.00	81.48	81.82	75.36
前橋協立病院	134	125	109	107	87	143	117.50	705	157	158	137	123	101	176	142.00	852	85.35	79.11	79.56	86.99	86.14	81.25	82.75
埼玉協同病院	370	378	356	331	297	333	344.17	2065	576	615	581	554	507	579	568.67	3412	64.24	61.46	61.27	59.75	58.58	57.51	60.52
船橋二和病院	288	275	244	272	216	254	258.17	1549	337	337	289	317	278	317	312.50	1875	85.46	81.60	84.43	85.80	77.70	80.13	82.61
みさと健和病院	203	238	240	206	195	222	217.33	1304	235	278	277	255	249	292	264.33	1586	86.38	85.61	86.64	80.78	78.31	76.03	82.22
小豆沢病院	65	66	55	71	58	83	66.33	398	112	97	93	108	96	117	103.83	623	58.04	68.04	59.14	65.74	60.42	70.94	63.88
東葛病院	206	203	174	197	198	206	197.33	1184	223	218	196	217	218	236	218.00	1308	92.38	93.12	88.78	90.78	90.83	87.29	90.52
立川相互病院	357	335	335	322	330	342	336.83	2021	448	430	418	419	432	515	443.67	2662	79.69	77.91	80.14	76.85	76.39	66.41	75.92
下越病院	149	154	111	112	90	125	123.50	741	203	220	156	152	138	172	173.50	1041	73.40	70.00	71.15	73.68	65.22	72.67	71.18
城北病院	133	170	153	116	127	158	142.83	857	137	173	158	131	131	167	149.50	897	97.08	98.27	96.84	88.55	96.95	94.61	95.54
甲府共立病院	260	377	279	264	250	325	292.50	1755	326	455	350	327	300	407	360.83	2165	79.75	82.86	79.71	80.73	83.33	79.85	81.06
長野中央病院	213	222	206	202	188	207	206.33	1238	224	243	223	234	213	234	228.50	1371	95.09	91.36	92.38	86.32	88.26	88.46	90.30
健和会病院	69	80	68	78	72	78	74.17	445	74	89	77	81	81	86	81.33	488	93.24	89.89	88.31	96.30	88.89	90.70	91.19
松本協立病院	134	107	100	104	91	120	109.33	656	138	110	104	104	93	123	112.00	672	97.10	97.27	96.15	100.00	97.85	97.56	97.62
協立総合病院	301	297	271	269	255	335	288.00	1728	326	318	292	291	269	370	311.00	1866	92.33	93.40	92.81	92.44	94.80	90.54	92.60
名南病院	32	28	15	27	27	32	26.83	161	33	31	17	28	28	32	28.17	169	96.97	90.32	88.24	96.43	96.43	100.00	95.27
千秋病院	26	23	21	35	29	31	27.50	165	41	29	31	39	34	38	35.33	212	63.41	79.31	67.74	89.74	85.29	81.58	77.83
津生協病院	61	69	50	66	47	75	61.33	368	119	131	110	128	123	185	132.67	796	51.26	52.67	45.45	51.56	38.21	40.54	46.23
京都民医連中央病院	153	105	103	127	125	109	120.33	722	182	126	127	153	151	142	146.83	881	84.07	83.33	81.10	83.01	82.78	76.76	81.95
耳原総合病院	381	347	326	325	259	357	332.50	1995	483	442	439	402	347	472	430.83	2585	78.88	78.51	74.26	80.85	74.64	75.64	77.18
尼崎医療生協病院	72	73	65	64	65	62	66.83	401	114	111	81	94	97	95	98.67	592	63.16	65.77	80.25	68.09	67.01	65.26	67.74
鳥取生協病院	118	146	125	114	143	156	133.67	802	141	173	153	145	164	189	160.83	965	83.69	84.39	81.70	78.62	87.20	82.54	83.11
総合病院水島協同病院	131	142	125	141	141	153	138.83	833	145	151	134	157	163	178	154.67	928	90.34	94.04	93.28	89.81	86.50	85.96	89.76
総合病院岡山協立病院	109	138	117	115	107	133	119.83	719	123	150	133	129	115	146	132.67	796	88.62	92.00	87.97	89.15	93.04	91.10	90.33
広島共立病院	157	146	118	133	115	153	137.00	822	244	231	183	189	216	256	219.83	1319	64.34	63.20	64.48	70.37	53.24	59.77	62.32
徳島健生病院	31	13	20	19	18	19	20.00	120	35	14	23	21	19	19	21.83	131	88.57	92.86	86.96	90.48	94.74	100.00	91.60
高松平和病院	110	100	76	63	73	99	86.83	521	145	146	108	109	108	144	126.67	760	75.86	68.49	70.37	57.80	67.59	68.75	68.55
健和会大手町病院	549	551	478	542	549	588	542.83	3257	558	554	485	544	554	590	547.50	3285	98.39	99.46	98.56	99.63	99.10	99.66	99.15
千鳥橋病院	247	266	225	238	237	249	243.67	1462	300	314	270	279	276	286	287.50	1725	82.33	84.71	83.33	85.30	85.87	87.06	84.75
米の山病院	69	97	86	79	62	95	81.33	488	75	101	87	80	73	103	86.50	519	92.00	96.04	98.85	98.75	84.93	92.23	94.03
上戸町病院	40	35	19	18	35	27	29.00	174	40	35	19	18	35	27	29.00	174	100	100.00	100	100.00	100.00	100	100.00
宮崎生協病院	58	62	50	58	53	55	56.00	336	71	82	69	77	75	74	74.67	448	81.69	75.61	72.46	75.32	70.67	74.32	75.00
総合病院鹿児島生協病	246	240	259	259	218	256	246.33	1478	261	257	268	268	229	279	260.33	1562	94.25	93.39	96.64	96.64	95.20	91.76	94.62
沖縄協同病院	327	303	283	320	324	321	313.00	1878	352	329	303	336	336	360	336.00	2016	92.90	92.10	93.40	95.24	96.43	89.17	93.15
最小値																	51.26	52.67	45.45	51.56	38.21	40.54	46.23
25%値																	78.90	76.19	72.91	75.70	75.08	74.65	75.50
中央値																	85.92	85.16	83.88	86.66	85.82	83.34	83.93
75%値																	93.44	93.06	93.16	93.09	94.32	91.00	92.35
最大値																	100.00	100.00	100.00	100.00	100.00	100.00	100.00
合計								37560								45808							
	件	件	件	件	件	件	件	件	件	件	件	件	件	件	件	件	%	%	%	%	%	%	%

救急車受け入れ割合

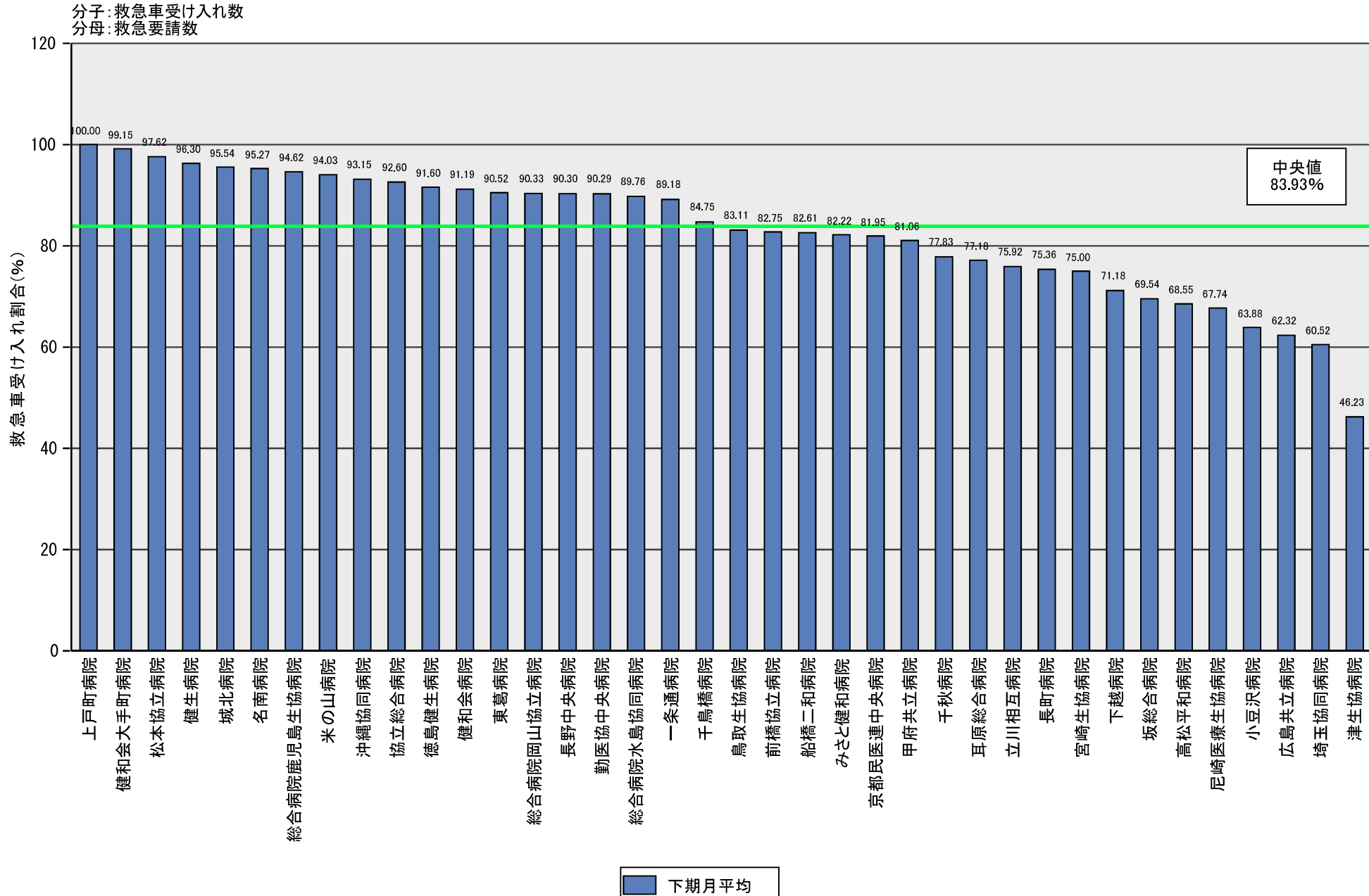

救急車受け入れ割合

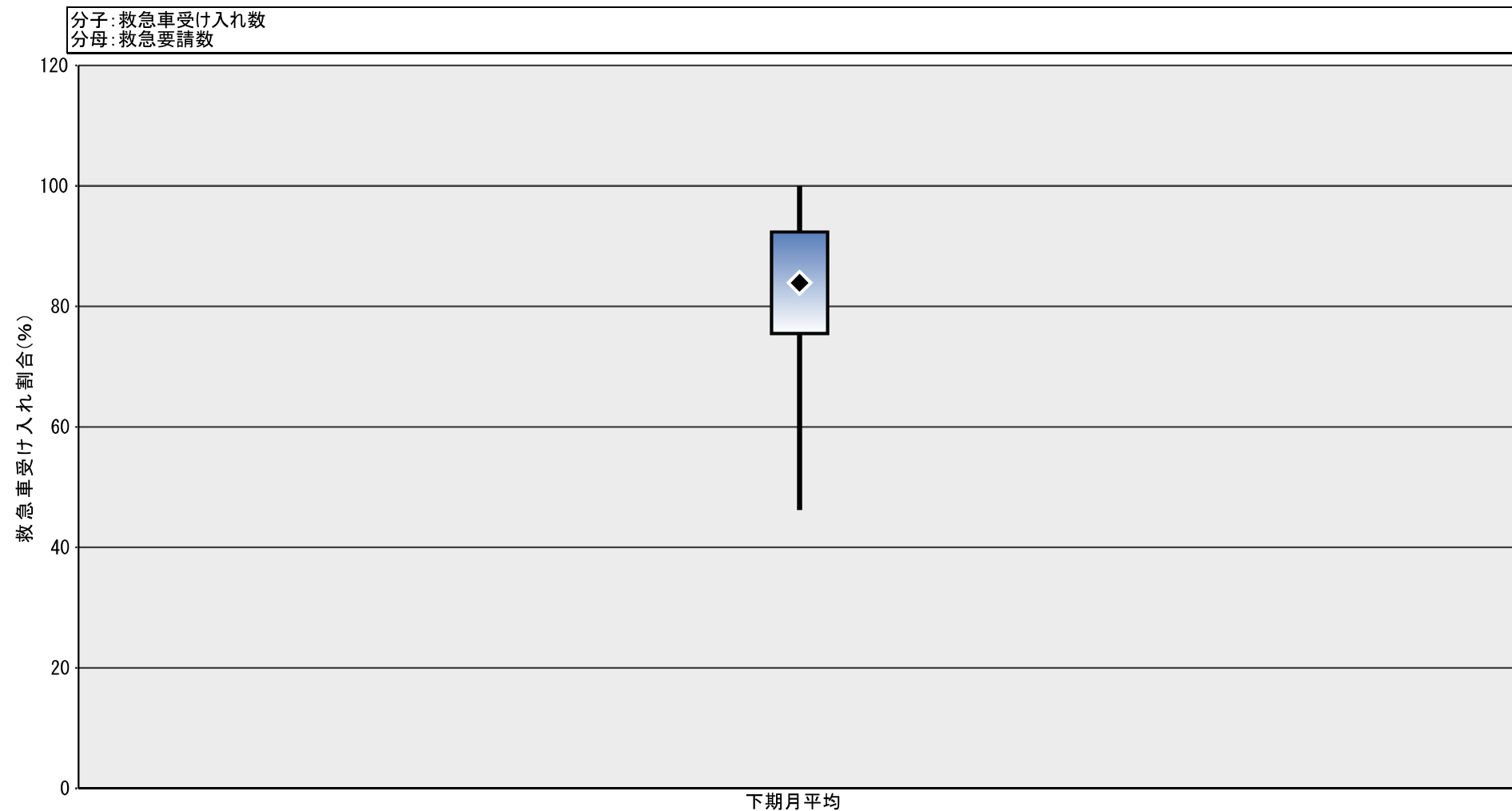

救急車受け入れ割合	
最小値	46.23
25%値	75.50
◆ 中央値	83.93
75%値	92.35
最大値	100.00
● 自病院	(なし)