

指標の意義

廃用症候群を予防し、早期のADL向上と社会復帰を図るために、十分なリスク管理のもとにできるだけ発症後早期から積極的なリハビリテーションを行うことが強く勧められる。

脳卒中の診断後、できるだけ早期にリハビリを開始することが、機能の早期回復と低下抑制につながる。

指標の定義・算出方法

・必要データセット：DPC様式1、E/Fファイル

・分子：A) 分母のうち、入院後早期(3日以内)に脳血管リハビリテーション治療を受けた症例

B) 分母のうち、脳血管リハビリテーション治療を受けた症例

C) 分母の症例に対する脳血管リハビリテーション実施延べ単位数

D) 分母の症例の在院日数

・分母：A・B) 18歳以上の脳梗塞の診断で入院した症例

C) 18歳以上の脳梗塞の診断で入院した症例に対する脳血管リハビリテーション実施日数

D) 18歳以上の脳梗塞の診断で入院し脳血管リハビリテーション実施された症例数

・分子÷分母 (単位：A) パーセント、B) 日数、C) 単位(平均単位数)、D) 日数(平均日数))

分母の定義

A) ①～⑤ B) ①～④ C) ①～③、⑥ D) ①～④、⑦⑧

①解析期間に退院した症例を対象とする

②このうち、様式1の生年月日、入院日より入院時年齢を求め18歳以上の症例。

③このうち、脳梗塞のため入院した症例。入院の契機となった傷病名と医療資源を最も投入した傷病名両方に、ICD-10コードとして「I63\$」(脳梗塞)が含まれる症例

④このうち、退院時転帰が「6. 最も医療資源を投入した傷病による死亡」「7. 最も医療資源を投入した傷病以外による死亡」の症例を除外する。

⑤このうち、脳卒中の発症から3日以内に入院した症例(2010年度～2011年度 脳卒中の発症時期に入力された日付が、入院日より3日以内)

⑥脳血管疾患等リハビリテーションの実施日数

⑦条件を満たす症例の在院日数を合計する

⑧脳血管疾患等リハビリテーションを実施された症例

分子の定義

A) 入院後3日以内に脳血管疾患等リハビリテーションを受けた症例

B) 脳血管疾患等リハビリテーションを受けた症例・入院日後3日以内(入院日を1とする)に、レセ電コードの以下のいずれかが含まれる症例

C) 分母の脳血管リハビリテーション治療における、実施単位の合計

レセ電コードに以下のいずれかが含まれる症例、実施単位は「使用量 EF12」×「行為回数 EF21」で計算。ただし、使用量や行為回数が0またはNULLの場合は「1」として集計。

D) 分母の症例の在院日数

| レセ電コード | 診療行為名 |
|-----------|------------------------------------|
| 180027610 | 脳血管疾患等リハビリテーション料(1)(廃用症候群以外) |
| 180027710 | 脳血管疾患等リハビリテーション料(2)(廃用症候群以外) |
| 180030810 | 脳血管疾患等リハビリテーション料(3)(廃用症候群以外) |
| 180033910 | 脳血管疾患等リハビリテーション料(1)(要介護・廃用症候群以外) |
| 180034110 | 脳血管疾患等リハビリテーション料(2)(要介護・廃用症候群以外) |
| 180034310 | 脳血管疾患等リハビリテーション料(3)(要介護・廃用症候群以外) |
| 180043430 | 脳血管疾患等リハビリテーション料1(要介護・廃用症以外) 基準不適合 |
| 180043630 | 脳血管疾患等リハビリテーション料2(要介護・廃用症以外) 基準不適合 |
| 180043830 | 脳血管疾患等リハビリテーション料3(要介護・廃用症以外) 基準不適合 |

A) 急性脳梗塞発症から3日以内のリハビリテーション開始割合、B) 急性脳梗塞患者におけるリハビリ実施日数
C) リハビリを受けた急性脳梗塞患者における1日あたり単位数、D) 急性脳梗塞患者の在院日数 (DPC指標・厚労省提出指標)

| | |
|-----------|-----------------------------|
| 180044310 | 脳血管疾患等リハビリテーション料（1）（要介護・入院） |
| 180044410 | 脳血管疾患等リハビリテーション料（2）（要介護・入院） |
| 180044510 | 脳血管疾患等リハビリテーション料（3）（要介護・入院） |

測定上の限界・解釈上の注意

- A・B) 適用外の患者も含まれてしまう為、値が低く算出される可能性がある。
C) 使用量、行為回数のデータの不整合が一部でみられるため、参考値としての解釈が必要
D) 手術症例、非手術症例等が混在しており、結果は総合的に解釈が必要

考察

A) 急性脳梗塞発症から3日以内のリハビリテーション開始割合

最小値 0.00 25%値 53.88 中央値 79.74 75%値 91.10 最大値 100.00

回答病院 46

施設間比較における中央値には大きな変化はありませんが、年間の脳梗塞症例数とリハビリ実施割合に負の相関が見られ、年間症例数の多い施設ほど早期リハビリ開始は困難な状況が見受けられます。

クリニカルパスの導入により入院時オーダーの標準化を図れる可能性があります。理学療法士の業務負担により介入までの待ち時間が慢性的に生じている場合には改善は困難ですが、少なくとも初回アセスメントを滞りなく進めるように運用を見直すことはできるかも知れません。

B) 急性脳梗塞患者におけるリハビリ実施日数

最小値 8.25 25%値 23.83 中央値 44.42 75%値 60.43 最大値 107.00

回答病院 46

施設間比較では中央値が41.79→44.42日に増加しています。指標33D(在院日数)も同様に延長していることから、H28改定による入院期間Ⅲの延長が影響していると考えられます。

早期のリハビリ開始により、入院期間中の実施日数を増やせる可能性があります。

C) リハビリを受けた急性脳梗塞患者における1日あたり単位数

最小値 2.00 25%値 3.88 中央値 5.06 75%値 6.10 最大値 7.43

回答病院 46

施設間比較では中央値が5単位で安定しており、大きな変化は見られません。

D) 急性脳梗塞患者の在院日数

最小値 12.75 25%値 41.49 中央値 56.11 75%値 68.26 最大値 100.78

回答病院 46

指標33B(在院日数)と連動して増加しており、H28改定による入院期間Ⅲの延長が影響していると考えられます。

参考資料

A・B) American Heart Association. Heart disease and stroke statistics - 2008 update. Dallas (TX): American Heart Association; 2008. 43 p.
「脳卒中治療ガイドライン2009」日本脳卒中学会

指標33A：急性脳梗塞発症から3日以内のリハビリテーション開始割合

指標33A分母：資源1病名のICD-10が63で始まる(脳梗塞)症例で発症時期3日以内、発症前RS2以上の患者数

指標33A分子：入院日から3日以内に脳血管疾患リハビリテーション科が算定された患者数

指標33A：急性脳梗塞発症から3日以内のリハビリテーション開始割合

| | 指標33A分母 | | 指標33A分子 | | 指標33A | |
|-------------|--------------------|--------------------|--------------------|--------------------|-------------------|-------------------|
| | 件 | 件 | 件 | 件 | % | % |
| | 2015年 年間 合計値 | 2016年 年間 合計値 | 2015年 年間 合計値 | 2016年 年間 合計値 | 2015年 年間 通算 | 2016年 年間 通算 |
| 動医協中央病院 | 98 | 85 | 96 | 84 | 97.96 | 98.82 |
| 動医協札幌病院 | NA | NA | NA | NA | NA | NA |
| 苫小牧病院 | NA | NA | NA | NA | NA | NA |
| 一条通病院 | NA | NA | NA | NA | NA | NA |
| 函館棲北病院 | NA | NA | NA | NA | NA | NA |
| 釧路協立病院 | 0 | 4 | 0 | 2 | なし | 50.00 |
| 健生病院 | 91 | 74 | 90 | 72 | 98.90 | 97.30 |
| あおもり協立病院 | 113 | 110 | 76 | 85 | 67.26 | 77.27 |
| 川久保病院 | NA | NA | NA | NA | NA | NA |
| 坂総合病院 | 125 | 122 | 112 | 113 | 89.60 | 92.62 |
| 長町病院 | NA | NA | NA | NA | NA | NA |
| 泉病院 | 164 | 169 | 153 | 158 | 93.29 | 93.49 |
| 中通総合病院 | 132 | 156 | 48 | 67 | 36.36 | 42.95 |
| 本間病院 | NA | NA | NA | NA | NA | NA |
| 鶴岡協立病院 | NA | NA | NA | NA | NA | NA |
| 至誠堂総合病院 | NA | NA | NA | NA | NA | NA |
| 医療生協わたり病院 | 65 | 74 | 63 | 74 | 96.92 | 100.00 |
| 前橋協立病院 | NA | NA | NA | NA | NA | NA |
| 利根中央病院 | 42 | 39 | 35 | 31 | 83.33 | 79.49 |
| 北毛病院 | NA | NA | NA | NA | NA | NA |
| 埼玉協同病院 | 120 | 115 | 102 | 96 | 85.00 | 83.48 |
| 埼玉西協同病院 | 5 | 4 | 3 | 1 | 60.00 | 25.00 |
| 熊谷生協病院 | NA | NA | NA | NA | NA | NA |
| 秩父生協病院 | NA | NA | NA | NA | NA | NA |
| 千葉健生病院 | NA | NA | NA | NA | NA | NA |
| 船橋二和病院 | 81 | 41 | 57 | 22 | 70.37 | 53.66 |
| みさと健和病院 | 55 | 52 | 37 | 38 | 67.27 | 73.08 |
| 小豆沢病院 | 0 | 7 | 0 | 2 | なし | 28.57 |
| 大田病院 | 76 | 64 | 59 | 58 | 77.63 | 90.63 |
| 東葛病院 | 75 | 45 | 59 | 38 | 78.67 | 84.44 |
| 中野共立病院 | NA | NA | NA | NA | NA | NA |
| 立川相互病院 | 85 | 88 | 57 | 56 | 67.06 | 63.64 |
| 王子生協病院 | NA | NA | NA | NA | NA | NA |
| 川崎協同病院 | 14 | 24 | 6 | 8 | 42.86 | 33.33 |
| 汐田総合病院 | 199 | 197 | 176 | 177 | 88.44 | 89.85 |
| 下越病院 | 60 | 56 | 28 | 31 | 46.67 | 55.36 |
| 富士協立病院 | NA | NA | NA | NA | NA | NA |
| 城北病院 | 45 | 45 | 43 | 43 | 95.56 | 95.56 |
| 甲府共立病院 | 35 | 37 | 22 | 25 | 62.86 | 67.57 |
| 巨摩共立病院 | NA | NA | NA | NA | NA | NA |
| 石和共立病院 | NA | NA | NA | NA | NA | NA |
| 長野中央病院 | 35 | 23 | 28 | 20 | 80.00 | 86.96 |
| 健和会病院 | 44 | 57 | 38 | 50 | 86.36 | 87.72 |
| 諏訪共立病院 | 6 | 18 | 4 | 14 | 66.67 | 77.78 |
| 松本協立病院 | 29 | 16 | 20 | 15 | 68.97 | 93.75 |
| 上伊那生協病院 | NA | NA | NA | NA | NA | NA |
| みどり病院 | 22 | 19 | 22 | 16 | 100.00 | 84.21 |
| 三島共立病院 | NA | NA | NA | NA | NA | NA |
| 協立総合病院 | NA | NA | NA | NA | NA | NA |
| 総合病院南生協病院 | NA | NA | NA | NA | NA | NA |
| 北病院 | NA | NA | NA | NA | NA | NA |
| 名南病院 | NA | NA | NA | NA | NA | NA |
| 千秋病院 | NA | NA | NA | NA | NA | NA |
| 津生協病院 | NA | NA | NA | NA | NA | NA |
| 京都民医連第二中央病院 | NA | NA | NA | NA | NA | NA |
| 京都民医連中央病院 | 44 | 50 | 36 | 40 | 81.82 | 80.00 |
| 東大阪生協病院 | NA | NA | NA | NA | NA | NA |
| 西淀病院 | NA | NA | NA | NA | NA | NA |
| 耳原総合病院 | 21 | 27 | 17 | 25 | 80.95 | 92.59 |
| コープおおさか病院 | NA | NA | NA | NA | NA | NA |
| 東神戸病院 | NA | NA | NA | NA | NA | NA |
| 尼崎医療生協病院 | 2 | 3 | 2 | 3 | 100.00 | 100.00 |
| おかたに病院 | 5 | 7 | 4 | 1 | 80.00 | 14.29 |
| 土庫病院 | NA | NA | NA | NA | NA | NA |
| 和歌山生協病院 | 6 | 5 | 0 | 2 | 0.00 | 40.00 |
| 鳥取生協病院 | 130 | 94 | 43 | 44 | 33.08 | 46.81 |
| 総合病院松江生協病院 | 82 | 88 | 46 | 50 | 56.10 | 56.82 |
| 出雲市民病院 | NA | NA | NA | NA | NA | NA |
| 総合病院水島協同病院 | 34 | 32 | 31 | 26 | 91.18 | 81.25 |
| 玉島協同病院 | 2 | 1 | 1 | 0 | 50.00 | 0.00 |
| 総合病院岡山協立病院 | 42 | 57 | 30 | 45 | 71.43 | 78.95 |
| 総合病院福島生協病院 | NA | NA | NA | NA | NA | NA |
| 広島共立病院 | 4 | 11 | 3 | 6 | 75.00 | 54.55 |
| 宇部協立病院 | 23 | 19 | 10 | 8 | 43.48 | 42.11 |
| 徳島健生病院 | NA | NA | NA | NA | NA | NA |
| 高松平和病院 | NA | NA | NA | NA | NA | NA |
| 愛媛生協病院 | NA | NA | NA | NA | NA | NA |
| 高知生協病院 | NA | NA | NA | NA | NA | NA |
| 健和会大手町病院 | 142 | 185 | 126 | 163 | 88.73 | 88.11 |
| 千鳥橋病院 | 83 | 94 | 76 | 80 | 91.57 | 85.11 |
| 米の山病院 | NA | NA | NA | NA | NA | NA |
| みさき病院 | NA | NA | NA | NA | NA | NA |
| 上戸町病院 | 15 | 12 | 14 | 12 | 93.33 | 100.00 |
| くわみず病院 | NA | NA | NA | NA | NA | NA |
| 大分健生病院 | NA | NA | NA | NA | NA | NA |
| 宮崎生協病院 | 3 | 1 | 0 | 1 | 0.00 | 100.00 |
| 鹿児島生協病院 | 34 | 32 | 10 | 11 | 29.41 | 34.38 |
| 国分生協病院 | NA | NA | NA | NA | NA | NA |
| 沖縄協同病院 | 176 | 183 | 148 | 167 | 84.09 | 91.26 |
| 中部協同病院 | 9 | 5 | 4 | 3 | 44.44 | 60.00 |
| とよみ生協病院 | NA | NA | NA | NA | NA | NA |
| 最大値(外れ値を除く) | 176.00 | 185.00 | 126.00 | 113.00 | 100.00 | 100.00 |
| 75%値 | 84.50 | 87.25 | 59.00 | 64.75 | 88.95 | 91.10 |
| 中央値 | 43.00 | 43.00 | 33.00 | 31.00 | 78.15 | 79.74 |
| 25%値 | 14.25 | 16.50 | 7.00 | 8.75 | 59.02 | 53.88 |
| 最小値(外れ値を除く) | 0.00 | 1.00 | 0.00 | 0.00 | 29.41 | 0.00 |

指標33A：急性脳梗塞発症から3日以内のリハビリテーション開始割合

指標33A分母：資源1病名のICD-10がI63で始まる(脳梗塞)症例で発症時期3日以内、発症前RS2以上の患者数

指標33A分子：入院日から3日以内に脳血管疾患リハビリテーション料が算定された患者数

単位：%

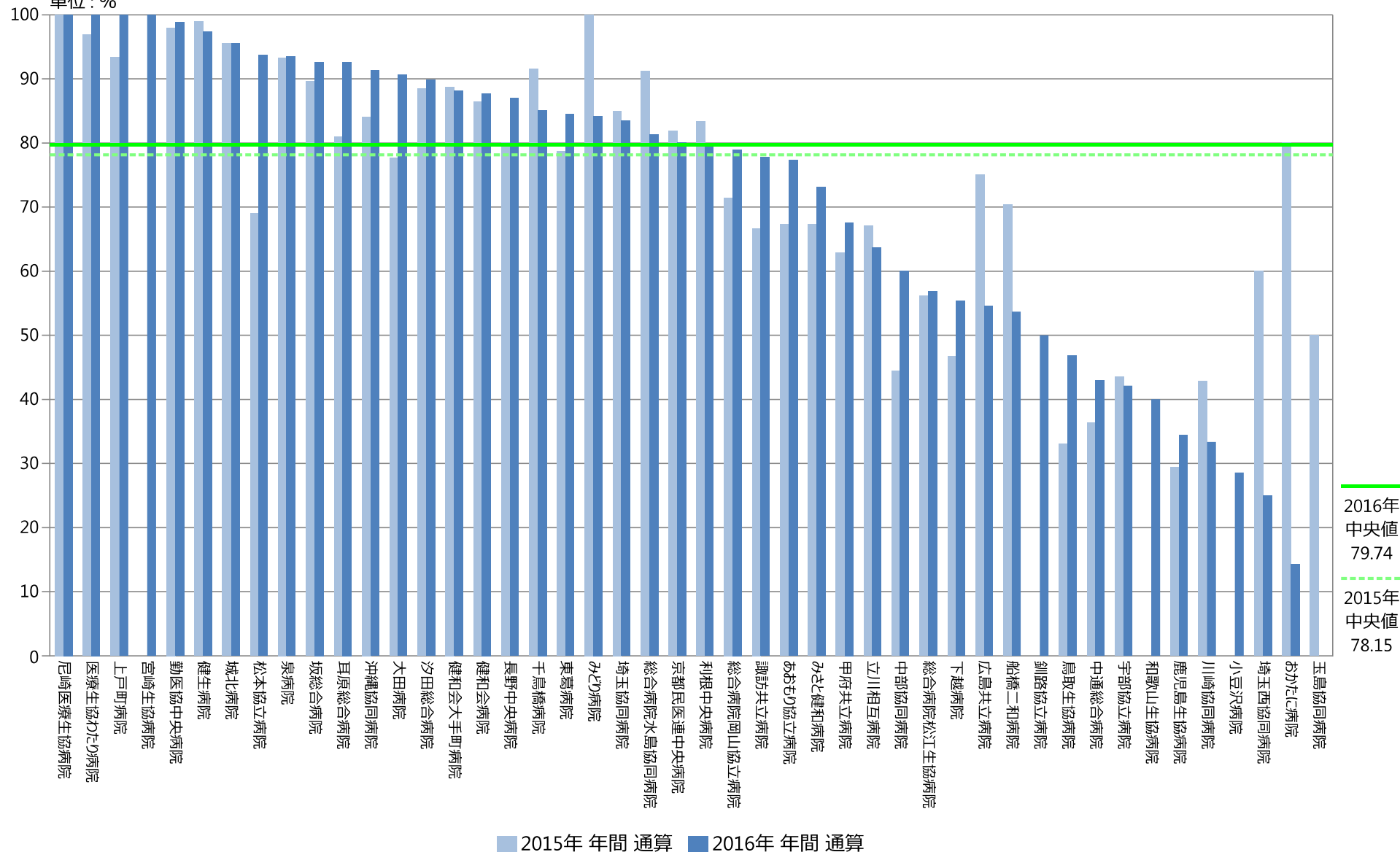

指標33A：急性脳梗塞発症から3日以内のリハビリテーション開始割合

指標33A分母：資源1病名のICD-10がI63で始まる(脳梗塞)症例で発症時期3日以内、発症前RS2以上の患者数

指標33A分子：入院日から3日以内に脳血管疾患リハビリテーション料が算定された患者数

単位：%

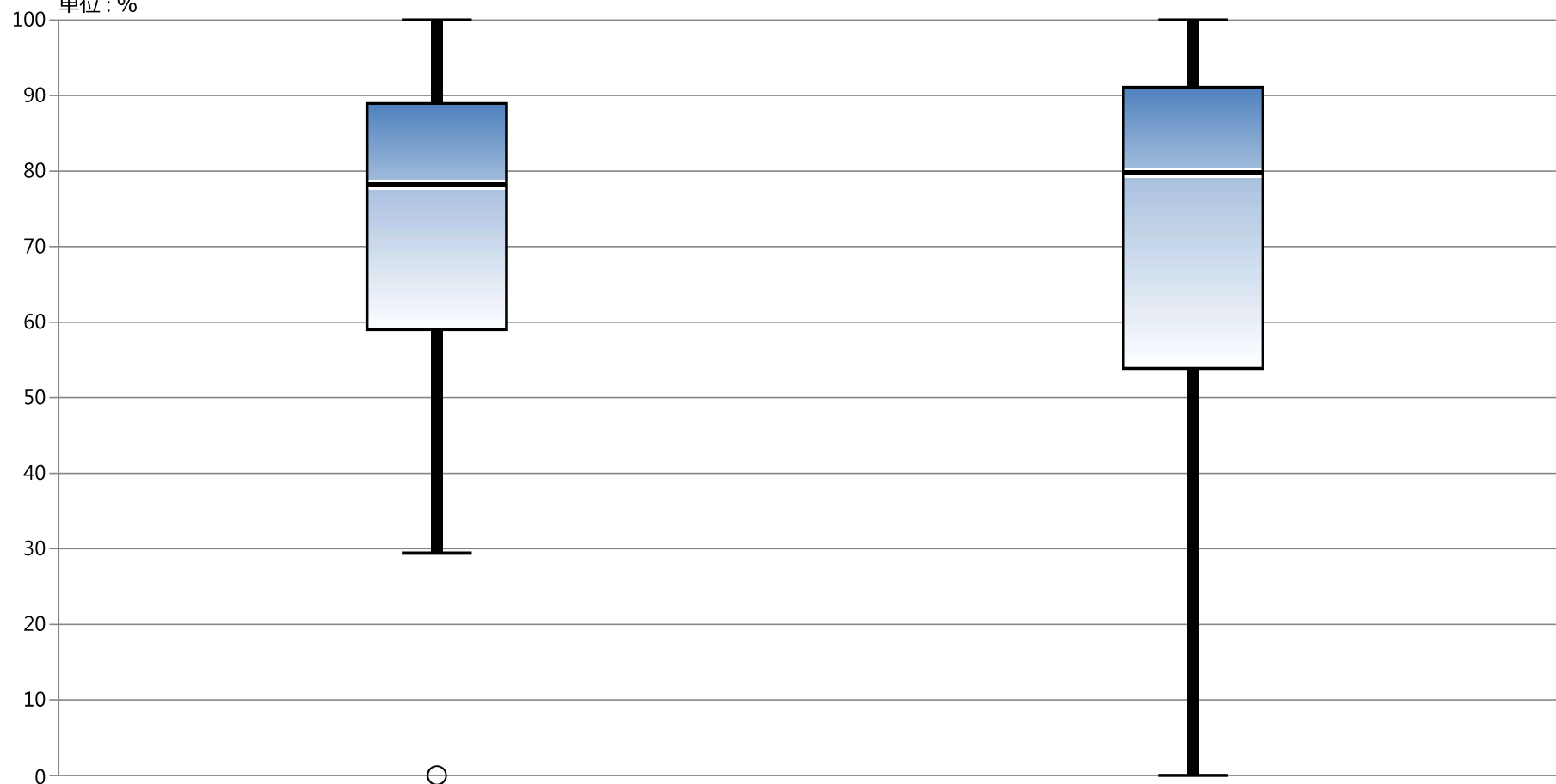

* 外れ値を除く

| | 2015年 年間 通算 | 2016年 年間 通算 |
|------|-------------|-------------|
| 最大値* | 100.00 | 100.00 |
| 75%値 | 88.95 | 91.10 |
| 中央値 | 78.15 | 79.74 |
| 25%値 | 59.02 | 53.88 |
| 最小値* | 29.41 | 0.00 |

指標33B：急性脳梗塞患者におけるリハビリ実施日数

指標33B分母：資源1病名のICD-10が63で始まる(脳梗塞)症例で発症時期3日以内、発症前RS2以上の患者で、入院日から3日以内に脳血管疾患リハビリテーション料が算定

指標33B分子：リハビリテーション料が算定された日数の総和

指標33B：急性脳梗塞患者におけるリハビリ実施日数

| | 指標33B分母 | | 指標33B分子 | | 指標33B | |
|-------------|--------------------|--------------------|--------------------|--------------------|-------------------|-------------------|
| | 件 | 件 | 日 | 日 | 日/件 | 日/件 |
| | 2015年 年間 合計値 | 2016年 年間 合計値 | 2015年 年間 合計値 | 2016年 年間 合計値 | 2015年 年間 通算 | 2016年 年間 通算 |
| 勤医協中央病院 | 127 | 103 | 3963.00 | 3989.00 | 31.20 | 38.73 |
| 勤医協札幌病院 | NA | NA | NA | NA | NA | NA |
| 苫小牧病院 | NA | NA | NA | NA | NA | NA |
| 一条通病院 | NA | NA | NA | NA | NA | NA |
| 函館棲北病院 | NA | NA | NA | NA | NA | NA |
| 釧路協立病院 | 8 | 5 | 75.00 | 105.00 | 9.38 | 21.00 |
| 健生病院 | 108 | 93 | 5512.00 | 4758.00 | 51.04 | 51.16 |
| あおもり協立病院 | 147 | 147 | 8994.00 | 11024.00 | 61.18 | 74.99 |
| 川久保病院 | NA | NA | NA | NA | NA | NA |
| 坂総合病院 | 163 | 183 | 7162.00 | 7263.00 | 43.94 | 39.69 |
| 長町病院 | NA | NA | NA | NA | NA | NA |
| 泉病院 | 196 | 175 | 8791.00 | 6903.00 | 44.85 | 39.45 |
| 中通総合病院 | 117 | 150 | 2043.00 | 2567.00 | 17.46 | 17.11 |
| 本間病院 | NA | NA | NA | NA | NA | NA |
| 鶴岡協立病院 | NA | NA | NA | NA | NA | NA |
| 至誠堂総合病院 | NA | NA | NA | NA | NA | NA |
| 医療生協わたり病院 | 69 | 84 | 5070.00 | 5081.00 | 73.48 | 60.49 |
| 前橋協立病院 | NA | NA | NA | NA | NA | NA |
| 利根中央病院 | 42 | 42 | 906.00 | 2437.00 | 21.57 | 58.02 |
| 北毛病院 | NA | NA | NA | NA | NA | NA |
| 埼玉協同病院 | 127 | 134 | 3773.00 | 3912.00 | 29.71 | 29.19 |
| 埼玉西協同病院 | 9 | 4 | 169.00 | 130.00 | 18.78 | 32.50 |
| 熊谷生協病院 | NA | NA | NA | NA | NA | NA |
| 秩父生協病院 | NA | NA | NA | NA | NA | NA |
| 千葉健生病院 | NA | NA | NA | NA | NA | NA |
| 船橋二和病院 | 102 | 61 | 3361.00 | 2295.00 | 32.95 | 37.62 |
| みさと健和病院 | 66 | 60 | 2807.00 | 2336.00 | 42.53 | 38.93 |
| 小豆沢病院 | 9 | 26 | 686.00 | 1880.00 | 76.22 | 72.31 |
| 大田病院 | 94 | 77 | 7614.00 | 7709.00 | 81.00 | 100.12 |
| 東葛病院 | 94 | 72 | 4760.00 | 3537.00 | 50.64 | 49.13 |
| 中野共立病院 | NA | NA | NA | NA | NA | NA |
| 立川相互病院 | 98 | 103 | 3615.00 | 4632.00 | 36.89 | 44.97 |
| 王子生協病院 | NA | NA | NA | NA | NA | NA |
| 川崎協同病院 | 73 | 113 | 5785.00 | 8634.00 | 79.25 | 76.41 |
| 汐田総合病院 | 219 | 207 | 10554.00 | 9079.00 | 48.19 | 43.86 |
| 下越病院 | 76 | 72 | 3850.00 | 3887.00 | 50.66 | 53.99 |
| 富士山協立病院 | NA | NA | NA | NA | NA | NA |
| 城北病院 | 74 | 71 | 4373.00 | 3898.00 | 59.09 | 54.90 |
| 甲府共立病院 | 41 | 43 | 440.00 | 535.00 | 10.73 | 12.44 |
| 巨摩共立病院 | NA | NA | NA | NA | NA | NA |
| 石和共立病院 | NA | NA | NA | NA | NA | NA |
| 長野中央病院 | 41 | 30 | 1580.00 | 953.00 | 38.54 | 31.77 |
| 健和会病院 | 79 | 111 | 4310.00 | 6690.00 | 54.56 | 60.27 |
| 諏訪共立病院 | 23 | 53 | 944.00 | 4061.00 | 41.04 | 76.62 |
| 松本協立病院 | 32 | 25 | 593.00 | 826.00 | 18.53 | 33.04 |
| 上伊那生協病院 | NA | NA | NA | NA | NA | NA |
| みどり病院 | 40 | 39 | 1829.00 | 2519.00 | 45.73 | 64.59 |
| 三島共立病院 | NA | NA | NA | NA | NA | NA |
| 協立総合病院 | NA | NA | NA | NA | NA | NA |
| 総合病院南生協病院 | NA | NA | NA | NA | NA | NA |
| 北病院 | NA | NA | NA | NA | NA | NA |
| 名南病院 | NA | NA | NA | NA | NA | NA |
| 千秋病院 | NA | NA | NA | NA | NA | NA |
| 津生協病院 | NA | NA | NA | NA | NA | NA |
| 京都民医連第二中央病院 | NA | NA | NA | NA | NA | NA |
| 京都民医連中央病院 | 93 | 94 | 5268.00 | 6213.00 | 56.65 | 66.10 |
| 東大阪生協病院 | NA | NA | NA | NA | NA | NA |
| 西淀病院 | NA | NA | NA | NA | NA | NA |
| 耳原総合病院 | 40 | 46 | 1969.00 | 2626.00 | 49.23 | 57.09 |
| コープおおさか病院 | NA | NA | NA | NA | NA | NA |
| 東神戸病院 | NA | NA | NA | NA | NA | NA |
| 尼崎医療生協病院 | 13 | 9 | 220.00 | 106.00 | 16.92 | 11.78 |
| おかたに病院 | 58 | 46 | 4498.00 | 4383.00 | 77.55 | 95.28 |
| 土庫病院 | NA | NA | NA | NA | NA | NA |
| 和歌山生協病院 | 2 | 2 | 53.00 | 214.00 | 26.50 | 107.00 |
| 鳥取生協病院 | 146 | 139 | 8600.00 | 8416.00 | 58.90 | 60.55 |
| 総合病院松江生協病院 | 114 | 119 | 7157.00 | 6486.00 | 62.78 | 54.50 |
| 出雲市民病院 | NA | NA | NA | NA | NA | NA |
| 総合病院水島協同病院 | 43 | 39 | 886.00 | 770.00 | 20.60 | 19.74 |
| 玉島協同病院 | 13 | 7 | 209.00 | 142.00 | 16.08 | 20.29 |
| 総合病院岡山協立病院 | 61 | 88 | 3031.00 | 4554.00 | 49.69 | 51.75 |
| 総合病院福島生協病院 | NA | NA | NA | NA | NA | NA |
| 広島共立病院 | 79 | 103 | 5322.00 | 6642.00 | 67.37 | 64.49 |
| 宇部協立病院 | 28 | 23 | 680.00 | 460.00 | 24.29 | 20.00 |
| 徳島健生病院 | NA | NA | NA | NA | NA | NA |
| 高松平和病院 | NA | NA | NA | NA | NA | NA |
| 愛媛生協病院 | NA | NA | NA | NA | NA | NA |
| 高知生協病院 | NA | NA | NA | NA | NA | NA |
| 健和会大手町病院 | 150 | 189 | 2803.00 | 3852.00 | 18.69 | 20.38 |
| 千鳥橋病院 | 102 | 108 | 1780.00 | 2381.00 | 17.45 | 22.05 |
| 米の山病院 | NA | NA | NA | NA | NA | NA |
| みさき病院 | NA | NA | NA | NA | NA | NA |
| 上戸町病院 | 35 | 40 | 2060.00 | 2232.00 | 58.86 | 55.80 |
| くわみず病院 | NA | NA | NA | NA | NA | NA |
| 大分健生病院 | NA | NA | NA | NA | NA | NA |
| 宮崎生協病院 | 2 | 1 | 11.00 | 18.00 | 5.50 | 18.00 |
| 鹿児島生協病院 | 43 | 56 | 1761.00 | 2334.00 | 40.95 | 41.68 |
| 国分生協病院 | NA | NA | NA | NA | NA | NA |
| 沖縄協同病院 | 193 | 199 | 3676.00 | 3135.00 | 19.05 | 15.75 |
| 中部協同病院 | 8 | 4 | 174.00 | 33.00 | 21.75 | 8.25 |
| とよみ生協病院 | NA | NA | NA | NA | NA | NA |
| 最大値(外れ値を除く) | 196.00 | 207.00 | 10554.00 | 9079.00 | 81.00 | 107.00 |
| 75%値 | 106.50 | 110.25 | 4992.50 | 5000.25 | 56.12 | 60.43 |
| 中央値 | 71.00 | 71.50 | 2919.00 | 3336.00 | 41.79 | 44.42 |
| 25%値 | 36.25 | 39.00 | 891.00 | 1184.75 | 20.85 | 23.83 |
| 最小値(外れ値を除く) | 2.00 | 1.00 | 11.00 | 18.00 | 5.50 | 8.25 |

指標33B：急性脳梗塞患者におけるリハビリ実施日数

指標33B分母：資源1病名のICD-10がI63で始まる(脳梗塞)症例で発症時期3日以内、発症前RS2以上の患者で、入院日から3日以内に脳血管疾患リハビリテーション料が算定

指標33B分子：リハビリテーション料が算定された日数の総和

単位：日／件

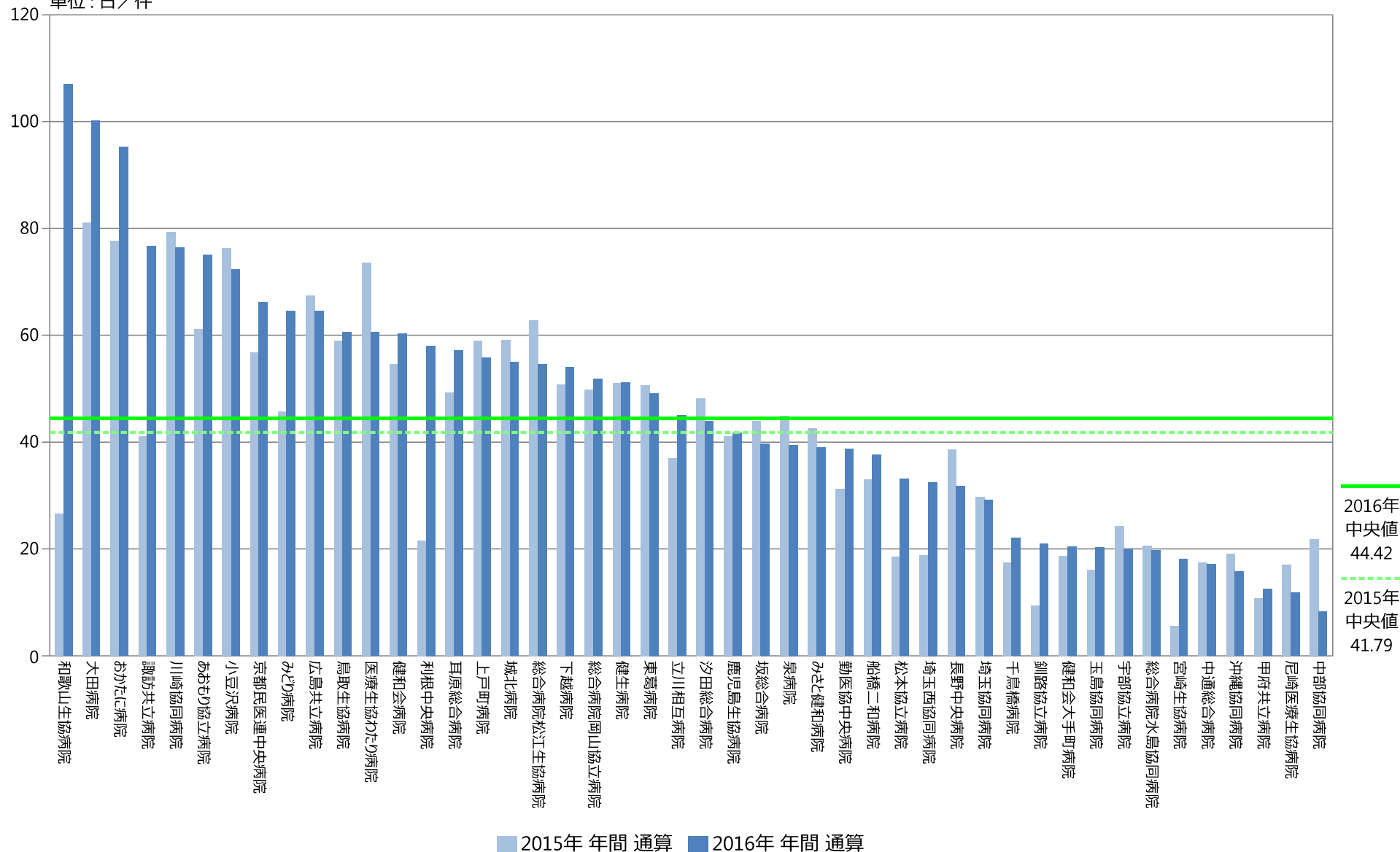

指標33B：急性脳梗塞患者におけるリハビリ実施日数

指標33B分母：資源1病名のICD-10がI63で始まる(脳梗塞)症例で発症時期3日以内、発症前RS2以上の患者で、入院日から3日以内に脳血管疾患リハビリテーション料が算定
指標33B分子：リハビリテーション料が算定された日数の総和
単位：日／件

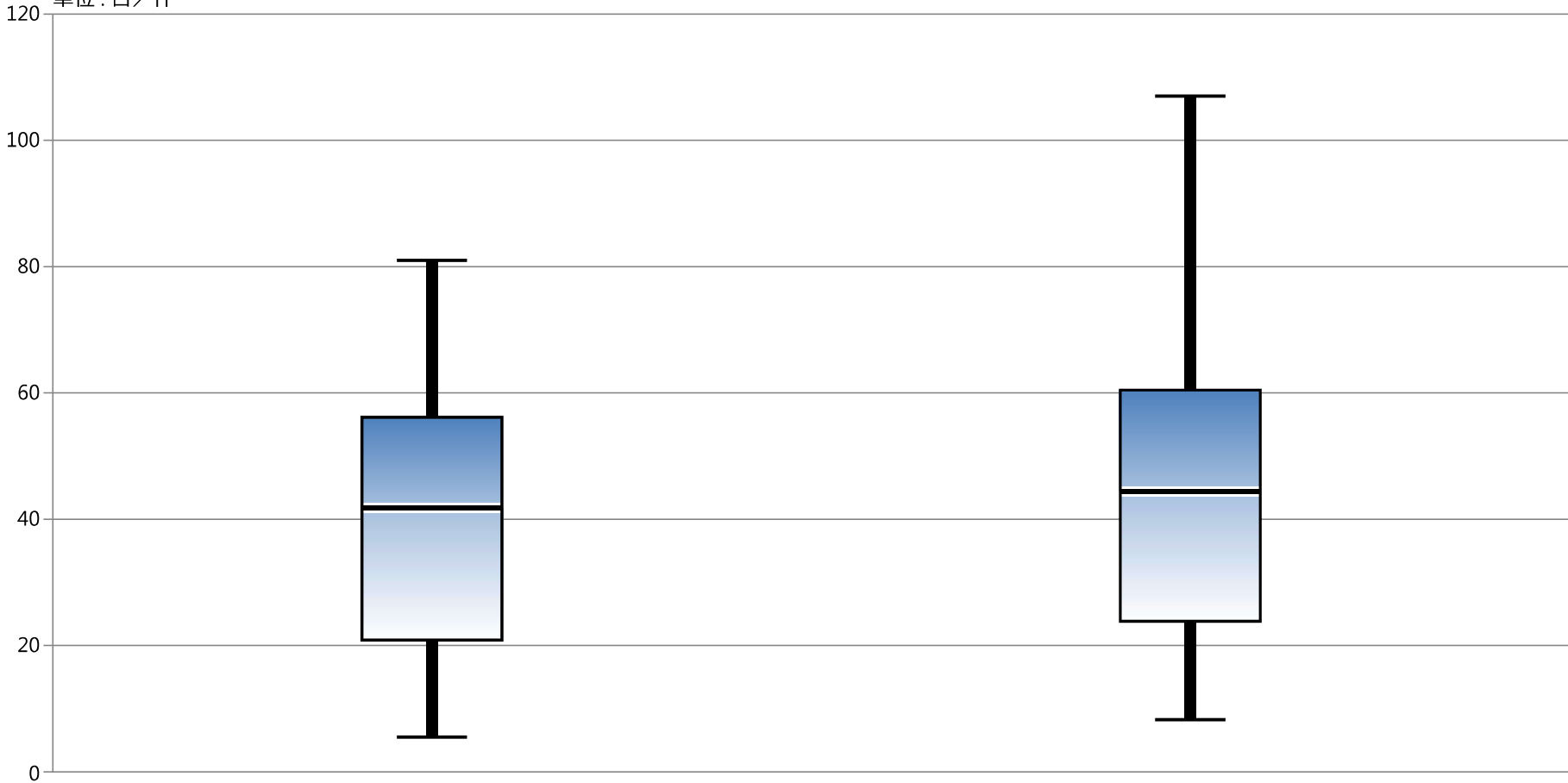

| * 外れ値を除く | 2015年 年間 通算 | 2016年 年間 通算 |
|----------|-------------|-------------|
| 最大値* | 81.00 | 107.00 |
| 75%値 | 56.12 | 60.43 |
| 中央値 | 41.79 | 44.42 |
| 25%値 | 20.85 | 23.83 |
| 最小値* | 5.50 | 8.25 |

指標33C：リハビリを受けた急性脳梗塞患者における1日当たり単位数

指標33C分母：資源1病名のCD-10が63で始まる(脳梗塞)症例で発症時期3日以内、発症前RS2以上の患者におけるリハビリ実施日数の総和

指標33C分子：総単位数

指標33C：リハビリを受けた急性脳梗塞患者における1日当たり単位数

| | 指標33C分母 | | 指標33C分子 | | 指標33C | |
|-------------|--------------------|--------------------|--------------------|--------------------|-------------------|-------------------|
| | 日 | 単位 | 単位 | 単位／日 | 単位／日 | 単位／日 |
| | 2015年 年間 合計値 | 2016年 年間 合計値 | 2015年 年間 合計値 | 2016年 年間 合計値 | 2015年 年間 通算 | 2016年 年間 通算 |
| 動医協中央病院 | 4062 | 4095 | 23593 | 26534 | 5.81 | 6.48 |
| 動医協札幌病院 | NA | NA | NA | NA | NA | NA |
| 苫小牧病院 | NA | NA | NA | NA | NA | NA |
| 一条通病院 | NA | NA | NA | NA | NA | NA |
| 函館棲北病院 | NA | NA | NA | NA | NA | NA |
| 釧路協立病院 | 75 | 105 | 96 | 285 | 1.28 | 2.71 |
| 健生病院 | 5784 | 4865 | 32872 | 29395 | 5.68 | 6.04 |
| あおもり協立病院 | 9245 | 11499 | 42749 | 55853 | 4.62 | 4.86 |
| 川久保病院 | NA | NA | NA | NA | NA | NA |
| 坂総合病院 | 7247 | 7416 | 48904 | 52696 | 6.75 | 7.11 |
| 長町病院 | NA | NA | NA | NA | NA | NA |
| 泉病院 | 8799 | 7198 | 56966 | 46336 | 6.47 | 6.44 |
| 中通総合病院 | 2206 | 2652 | 6765 | 8289 | 3.07 | 3.13 |
| 本間病院 | NA | NA | NA | NA | NA | NA |
| 鶴岡協立病院 | NA | NA | NA | NA | NA | NA |
| 至誠堂総合病院 | NA | NA | NA | NA | NA | NA |
| 医療生協わたり病院 | 5362 | 5141 | 31285 | 31997 | 5.83 | 6.22 |
| 前橋協立病院 | NA | NA | NA | NA | NA | NA |
| 利根中央病院 | 930 | 2508 | 3810 | 12074 | 4.10 | 4.81 |
| 北毛病院 | NA | NA | NA | NA | NA | NA |
| 埼玉協同病院 | 3811 | 3992 | 19105 | 20249 | 5.01 | 5.07 |
| 埼玉西協同病院 | 197 | 130 | 637 | 463 | 3.23 | 3.56 |
| 熊谷生協病院 | NA | NA | NA | NA | NA | NA |
| 秩父生協病院 | NA | NA | NA | NA | NA | NA |
| 千葉健生病院 | NA | NA | NA | NA | NA | NA |
| 船橋二和病院 | 3496 | 2403 | 13655 | 9383 | 3.91 | 3.90 |
| みさと健和病院 | 2957 | 2445 | 18118 | 14973 | 6.13 | 6.12 |
| 小豆沢病院 | 843 | 1880 | 5579 | 11896 | 6.62 | 6.33 |
| 大田病院 | 7614 | 7737 | 43072 | 45554 | 5.66 | 5.89 |
| 東葛病院 | 4771 | 3547 | 25043 | 22443 | 5.25 | 6.33 |
| 中野共立病院 | NA | NA | NA | NA | NA | NA |
| 立川相互病院 | 3680 | 4759 | 16809 | 22710 | 4.57 | 4.77 |
| 王子生協病院 | NA | NA | NA | NA | NA | NA |
| 川崎協同病院 | 5965 | 8756 | 36023 | 54413 | 6.04 | 6.21 |
| 汐田総合病院 | 10930 | 9864 | 60086 | 55043 | 5.50 | 5.58 |
| 下越病院 | 4167 | 3997 | 16869 | 17992 | 4.05 | 4.50 |
| 富士協立病院 | NA | NA | NA | NA | NA | NA |
| 城北病院 | 5233 | 3981 | 28273 | 22874 | 5.40 | 5.75 |
| 甲府共立病院 | 488 | 581 | 1255 | 1683 | 2.57 | 2.90 |
| 巨摩共立病院 | NA | NA | NA | NA | NA | NA |
| 石和共立病院 | NA | NA | NA | NA | NA | NA |
| 長野中央病院 | 1580 | 1000 | 5695 | 3911 | 3.60 | 3.91 |
| 健和会病院 | 4364 | 7124 | 23813 | 41964 | 5.46 | 5.89 |
| 諏訪共立病院 | 944 | 4253 | 5328 | 28545 | 5.64 | 6.71 |
| 松本協立病院 | 694 | 847 | 2880 | 3821 | 4.15 | 4.51 |
| 上伊那生協病院 | NA | NA | NA | NA | NA | NA |
| みどり病院 | 1829 | 2670 | 9652 | 15319 | 5.28 | 5.74 |
| 三島共立病院 | NA | NA | NA | NA | NA | NA |
| 協立総合病院 | NA | NA | NA | NA | NA | NA |
| 総合病院南生協病院 | NA | NA | NA | NA | NA | NA |
| 北病院 | NA | NA | NA | NA | NA | NA |
| 名南病院 | NA | NA | NA | NA | NA | NA |
| 千秋病院 | NA | NA | NA | NA | NA | NA |
| 津生協病院 | NA | NA | NA | NA | NA | NA |
| 京都民医連第二中央病院 | NA | NA | NA | NA | NA | NA |
| 京都民医連中央病院 | 5337 | 6346 | 30960 | 40121 | 5.80 | 6.32 |
| 東大阪生協病院 | NA | NA | NA | NA | NA | NA |
| 西淀病院 | NA | NA | NA | NA | NA | NA |
| 耳原総合病院 | 1969 | 2632 | 10375 | 17488 | 5.27 | 6.64 |
| コープおおさか病院 | NA | NA | NA | NA | NA | NA |
| 東神戸病院 | NA | NA | NA | NA | NA | NA |
| 尼崎医療生協病院 | 245 | 121 | 957 | 469 | 3.91 | 3.88 |
| おかたに病院 | 4720 | 4723 | 29438 | 22036 | 6.24 | 4.67 |
| 土庫病院 | NA | NA | NA | NA | NA | NA |
| 和歌山生協病院 | 53 | 214 | 294 | 1170 | 5.55 | 5.47 |
| 鳥取生協病院 | 8910 | 8746 | 44103 | 50377 | 4.95 | 5.76 |
| 総合病院松江生協病院 | 7435 | 6860 | 33799 | 34073 | 4.55 | 4.97 |
| 出雲市民病院 | NA | NA | NA | NA | NA | NA |
| 総合病院水島協同病院 | 1025 | 779 | 4144 | 2948 | 4.04 | 3.78 |
| 玉島協同病院 | 209 | 139 | 451 | 336 | 2.16 | 2.42 |
| 総合病院岡山協立病院 | 3199 | 4861 | 16998 | 25188 | 5.31 | 5.18 |
| 総合病院福島生協病院 | NA | NA | NA | NA | NA | NA |
| 広島共立病院 | 5322 | 6642 | 23212 | 31841 | 4.36 | 4.79 |
| 宇部協立病院 | 859 | 1014 | 2564 | 2403 | 2.98 | 2.37 |
| 徳島健生病院 | NA | NA | NA | NA | NA | NA |
| 高松平和病院 | NA | NA | NA | NA | NA | NA |
| 愛媛生協病院 | NA | NA | NA | NA | NA | NA |
| 高知生協病院 | NA | NA | NA | NA | NA | NA |
| 健和会大手町病院 | 2992 | 4049 | 8551 | 13145 | 2.86 | 3.25 |
| 千鳥橋病院 | 1780 | 2437 | 9161 | 13959 | 5.15 | 5.73 |
| 米の山病院 | NA | NA | NA | NA | NA | NA |
| みさき病院 | NA | NA | NA | NA | NA | NA |
| 上戸町病院 | 2110 | 2406 | 15361 | 17865 | 7.28 | 7.43 |
| くわみず病院 | NA | NA | NA | NA | NA | NA |
| 大分健生病院 | NA | NA | NA | NA | NA | NA |
| 宮崎生協病院 | 11 | 18 | 21 | 36 | 1.91 | 2.00 |
| 鹿児島生協病院 | 1761 | 2367 | 9664 | 11930 | 5.49 | 5.04 |
| 国分生協病院 | NA | NA | NA | NA | NA | NA |
| 沖縄協同病院 | 3719 | 3175 | 14195 | 12212 | 3.82 | 3.85 |
| 中部協同病院 | 185 | 33 | 610 | 92 | 3.30 | 2.79 |
| とよみ生協病院 | NA | NA | NA | NA | NA | NA |
| 最大値(外れ値を除く) | 10930.00 | 9864.00 | 60086.00 | 55853.00 | 7.28 | 7.43 |
| 75%値 | 5299.75 | 5072.00 | 29146.75 | 31229.50 | 5.65 | 6.10 |
| 中央値 | 3095.50 | 3361.00 | 14778.00 | 17676.50 | 5.08 | 5.06 |
| 25%値 | 933.50 | 1230.50 | 4440.00 | 5005.50 | 3.91 | 3.88 |
| 最小値(外れ値を除く) | 11.00 | 18.00 | 21.00 | 36.00 | 1.91 | 2.00 |

指標33C：リハビリを受けた急性脳梗塞患者における1日あたり単位数

指標33C分母：資源1病名のICD-10がI63で始まる(脳梗塞)症例で発症時期3日以内、発症前RS2以上の患者におけるリハビリ実施日数の総和

指標33C分子：総単位数

単位：単位／日

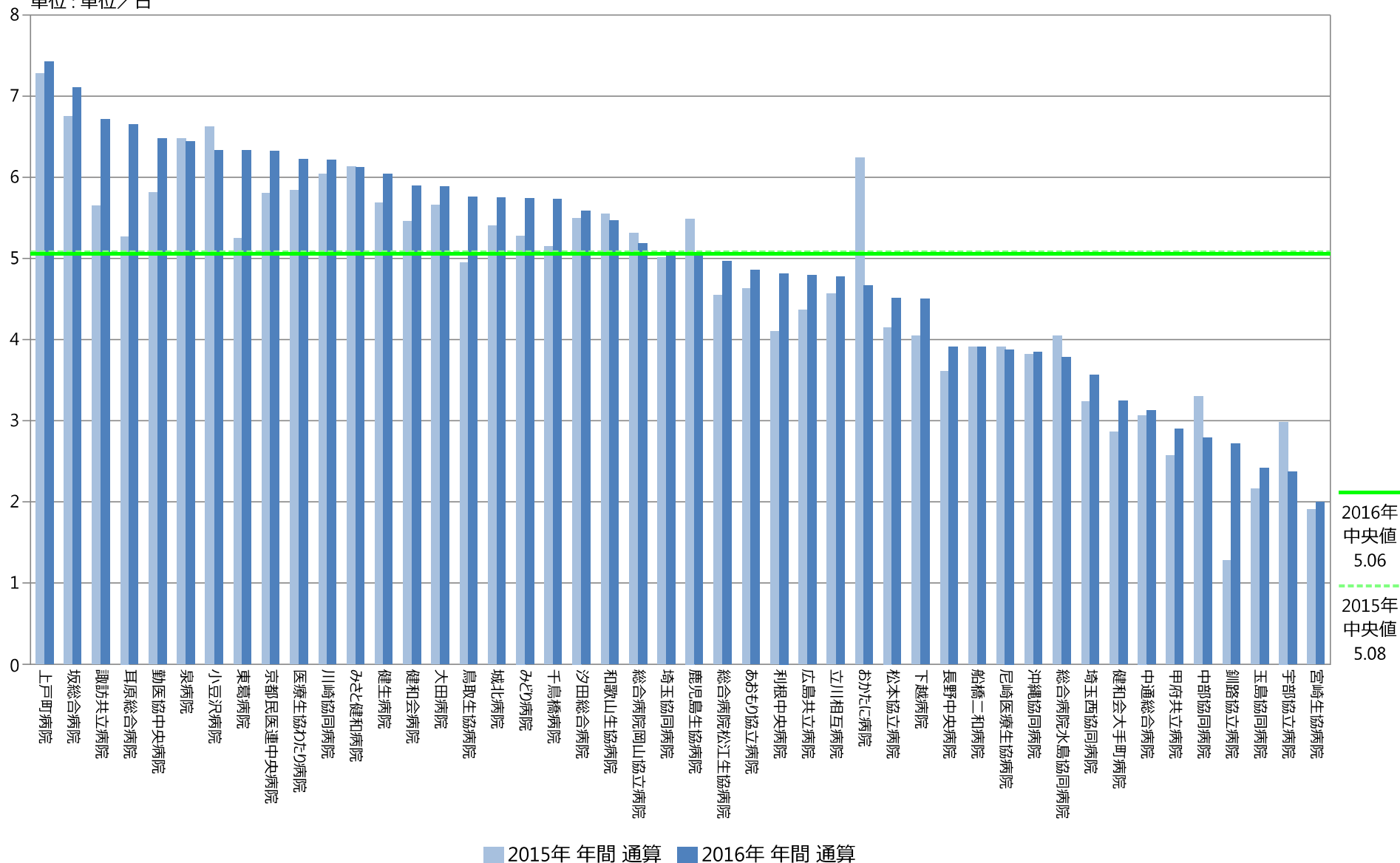

指標33C：リハビリを受けた急性脳梗塞患者における1日あたり単位数

指標33C分母：資源1病名のICD-10がI63で始まる(脳梗塞)症例で発症時期3日以内、発症前RS2以上の患者におけるリハビリ実施日数の総和

指標33C分子：総単位数

単位：単位／日

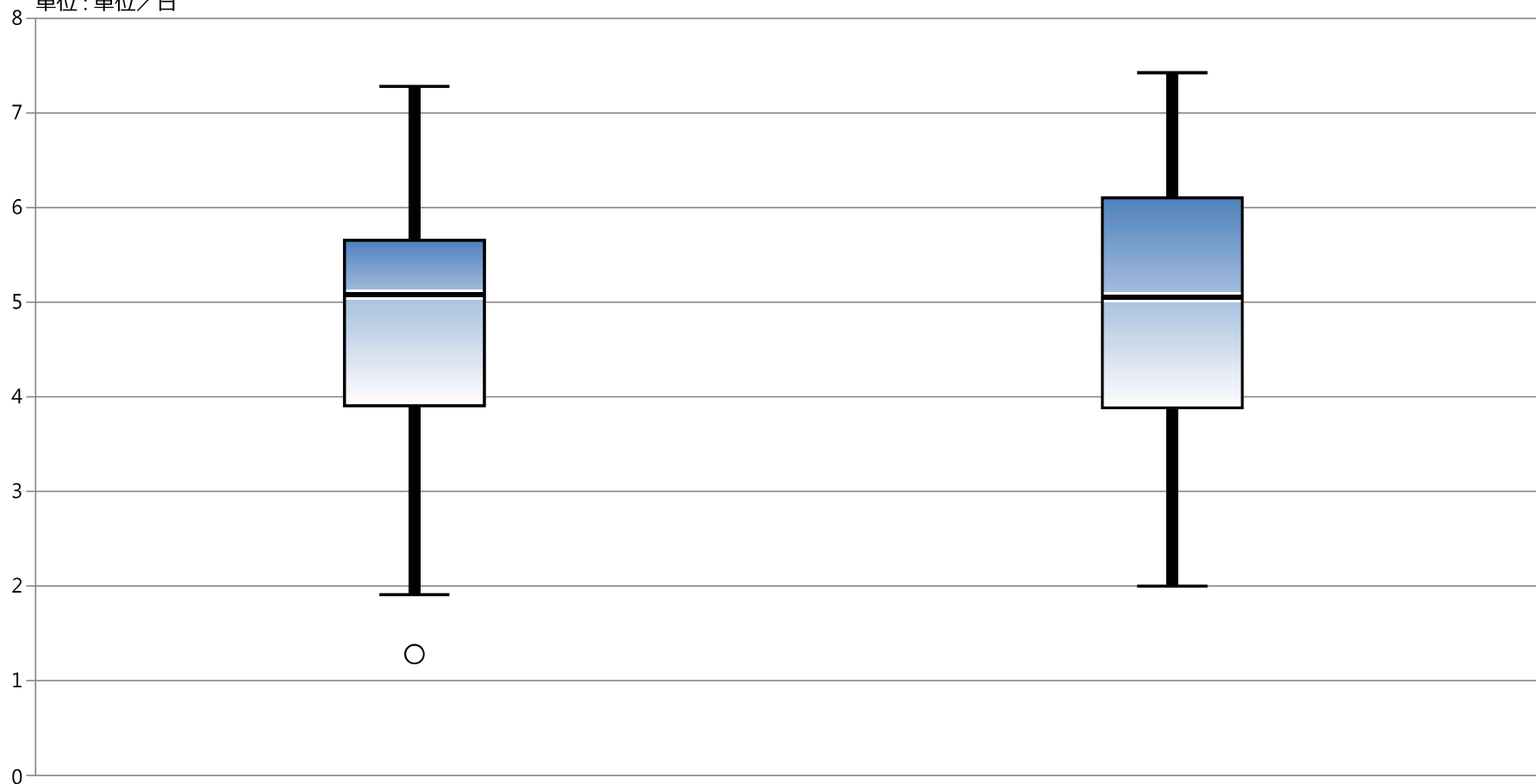

* 外れ値を除く

| | 2015年 年間 通算 | 2016年 年間 通算 |
|------|-------------|-------------|
| 最大値* | 7.28 | 7.43 |
| 75%値 | 5.65 | 6.10 |
| 中央値 | 5.08 | 5.06 |
| 25%値 | 3.91 | 3.88 |
| 最小値* | 1.91 | 2.00 |

指標33D：急性脳梗塞患者の在院日数

指標33D分母：資源1病名のICD-10が63で始まる(脳梗塞)症例で発症時期3日以内、発症前RS2以上の患者で、入院日から3日以内に脳血管疾患リハビリテーション料が算定

指標33D分子：在院日数の総和

指標33D：急性脳梗塞患者の在院日数

| | 指標33D分母 | | 指標33D分子 | | 指標33D | |
|-------------|--------------------|--------------------|--------------------|--------------------|-------------------|-------------------|
| | 件 | 件 | 日 | 日 | 日/件 | 日/件 |
| | 2015年 年間 合計値 | 2016年 年間 合計値 | 2015年 年間 合計値 | 2016年 年間 合計値 | 2015年 年間 通算 | 2016年 年間 通算 |
| 動医協中央病院 | 127 | 103 | 4260 | 4228 | 33.54 | 41.05 |
| 動医協札幌病院 | NA | NA | NA | NA | NA | NA |
| 苫小牧病院 | NA | NA | NA | NA | NA | NA |
| 一条通病院 | NA | NA | NA | NA | NA | NA |
| 函館棲北病院 | NA | NA | NA | NA | NA | NA |
| 釧路協立病院 | 8 | 5 | 129 | 219 | 16.13 | 43.80 |
| 健生病院 | 108 | 93 | 6176 | 5249 | 57.19 | 56.44 |
| あおもり協立病院 | 147 | 147 | 10508 | 12410 | 71.48 | 84.42 |
| 川久保病院 | NA | NA | NA | NA | NA | NA |
| 坂総合病院 | 163 | 183 | 8187 | 8153 | 50.23 | 44.55 |
| 長町病院 | NA | NA | NA | NA | NA | NA |
| 泉病院 | 196 | 175 | 10253 | 8103 | 52.31 | 46.30 |
| 中通総合病院 | 117 | 150 | 3638 | 4744 | 31.09 | 31.63 |
| 本間病院 | NA | NA | NA | NA | NA | NA |
| 鶴岡協立病院 | NA | NA | NA | NA | NA | NA |
| 至誠堂総合病院 | NA | NA | NA | NA | NA | NA |
| 医療生協わたり病院 | 69 | 84 | 5388 | 5419 | 78.09 | 64.51 |
| 前橋協立病院 | NA | NA | NA | NA | NA | NA |
| 利根中央病院 | 42 | 42 | 1261 | 2819 | 30.02 | 67.12 |
| 北毛病院 | NA | NA | NA | NA | NA | NA |
| 埼玉協同病院 | 127 | 134 | 4524 | 4751 | 35.62 | 35.46 |
| 埼玉西協同病院 | 9 | 4 | 290 | 189 | 32.22 | 47.25 |
| 熊谷生協病院 | NA | NA | NA | NA | NA | NA |
| 秩父生協病院 | NA | NA | NA | NA | NA | NA |
| 千葉健生病院 | NA | NA | NA | NA | NA | NA |
| 船橋二和病院 | 102 | 61 | 4426 | 3117 | 43.39 | 51.10 |
| みさと健和病院 | 66 | 60 | 3246 | 2861 | 49.18 | 47.68 |
| 小豆沢病院 | 9 | 26 | 754 | 2156 | 83.78 | 82.92 |
| 大田病院 | 94 | 77 | 9436 | 8936 | 100.38 | 116.05 |
| 東葛病院 | 94 | 72 | 5560 | 4016 | 59.15 | 55.78 |
| 中野共立病院 | NA | NA | NA | NA | NA | NA |
| 立川相互病院 | 98 | 103 | 4756 | 5739 | 48.53 | 55.72 |
| 王子生協病院 | NA | NA | NA | NA | NA | NA |
| 川崎協同病院 | 73 | 113 | 6276 | 9515 | 85.97 | 84.20 |
| 汐田総合病院 | 219 | 207 | 11911 | 10986 | 54.39 | 53.07 |
| 下越病院 | 76 | 72 | 4795 | 4760 | 63.09 | 66.11 |
| 富士協立病院 | NA | NA | NA | NA | NA | NA |
| 城北病院 | 74 | 71 | 5215 | 4708 | 70.47 | 66.31 |
| 甲府共立病院 | 41 | 43 | 762 | 1221 | 18.59 | 28.40 |
| 巨摩共立病院 | NA | NA | NA | NA | NA | NA |
| 石和共立病院 | NA | NA | NA | NA | NA | NA |
| 長野中央病院 | 41 | 30 | 2465 | 1285 | 60.12 | 42.83 |
| 健和会病院 | 79 | 111 | 4816 | 7993 | 60.96 | 72.01 |
| 諏訪共立病院 | 23 | 53 | 1078 | 4377 | 46.87 | 82.58 |
| 松本協立病院 | 32 | 25 | 904 | 1294 | 28.25 | 51.76 |
| 上伊那生協病院 | NA | NA | NA | NA | NA | NA |
| みどり病院 | 40 | 39 | 2273 | 2956 | 56.83 | 75.79 |
| 三島共立病院 | NA | NA | NA | NA | NA | NA |
| 協立総合病院 | NA | NA | NA | NA | NA | NA |
| 総合病院南生協病院 | NA | NA | NA | NA | NA | NA |
| 北病院 | NA | NA | NA | NA | NA | NA |
| 名南病院 | NA | NA | NA | NA | NA | NA |
| 千秋病院 | NA | NA | NA | NA | NA | NA |
| 津生協病院 | NA | NA | NA | NA | NA | NA |
| 京都民医連第二中央病院 | NA | NA | NA | NA | NA | NA |
| 京都民医連中央病院 | 93 | 94 | 5949 | 7212 | 63.97 | 76.72 |
| 東大阪生協病院 | NA | NA | NA | NA | NA | NA |
| 西淀病院 | NA | NA | NA | NA | NA | NA |
| 耳原総合病院 | 40 | 46 | 2194 | 2856 | 54.85 | 62.09 |
| コープおおさか病院 | NA | NA | NA | NA | NA | NA |
| 東神戸病院 | NA | NA | NA | NA | NA | NA |
| 尼崎医療生協病院 | 13 | 9 | 648 | 287 | 49.85 | 31.89 |
| おかたに病院 | 58 | 46 | 4782 | 4636 | 82.45 | 100.78 |
| 土庫病院 | NA | NA | NA | NA | NA | NA |
| 和歌山生協病院 | 2 | 2 | 98 | 221 | 49.00 | 110.50 |
| 鳥取生協病院 | 146 | 139 | 9879 | 9216 | 67.66 | 66.30 |
| 総合病院松江生協病院 | 114 | 119 | 8438 | 7817 | 74.02 | 65.69 |
| 出雲市民病院 | NA | NA | NA | NA | NA | NA |
| 総合病院水島協同病院 | 43 | 39 | 1253 | 1236 | 29.14 | 31.69 |
| 玉島協同病院 | 13 | 7 | 512 | 481 | 39.38 | 68.71 |
| 総合病院岡山協立病院 | 61 | 88 | 3466 | 5043 | 56.82 | 57.31 |
| 総合病院福島生協病院 | NA | NA | NA | NA | NA | NA |
| 広島共立病院 | 79 | 103 | 5636 | 7070 | 71.34 | 68.64 |
| 宇部協立病院 | 28 | 23 | 1080 | 734 | 38.57 | 31.91 |
| 徳島健生病院 | NA | NA | NA | NA | NA | NA |
| 高松平和病院 | NA | NA | NA | NA | NA | NA |
| 愛媛生協病院 | NA | NA | NA | NA | NA | NA |
| 高知生協病院 | NA | NA | NA | NA | NA | NA |
| 健和会大手町病院 | 150 | 189 | 3918 | 5098 | 26.12 | 26.97 |
| 千鳥橋病院 | 102 | 108 | 2763 | 3094 | 27.09 | 28.65 |
| 米の山病院 | NA | NA | NA | NA | NA | NA |
| みさき病院 | NA | NA | NA | NA | NA | NA |
| 上戸町病院 | 35 | 40 | 2148 | 2319 | 61.37 | 57.98 |
| くわみず病院 | NA | NA | NA | NA | NA | NA |
| 大分健生病院 | NA | NA | NA | NA | NA | NA |
| 宮崎生協病院 | 2 | 1 | 33 | 29 | 16.50 | 29.00 |
| 鹿児島生協病院 | 43 | 56 | 2387 | 3226 | 55.51 | 57.61 |
| 国分生協病院 | NA | NA | NA | NA | NA | NA |
| 沖縄協同病院 | 193 | 199 | 5100 | 4314 | 26.42 | 21.68 |
| 中部協同病院 | 8 | 4 | 373 | 51 | 46.63 | 12.75 |
| とよみ生協病院 | NA | NA | NA | NA | NA | NA |
| 最大値(外れ値を除く) | 196.00 | 207.00 | 11911.00 | 10986.00 | 100.38 | 100.78 |
| 75%値 | 106.50 | 110.25 | 5517.00 | 5659.00 | 62.66 | 68.26 |
| 中央値 | 71.00 | 71.50 | 3778.00 | 4271.00 | 51.27 | 56.11 |
| 25%値 | 36.25 | 39.00 | 1123.25 | 1509.50 | 34.06 | 41.49 |
| 最小値(外れ値を除く) | 2.00 | 1.00 | 33.00 | 29.00 | 16.13 | 12.75 |

指標33D：急性脳梗塞患者の在院日数

指標33D分母：資源1病名のICD-10がI63で始まる(脳梗塞)症例で発症時期3日以内、発症前RS2以上の患者で、入院日から3日以内に脳血管疾患リハビリテーション料が算定

指標33D分子：在院日数の総和

単位：日／件

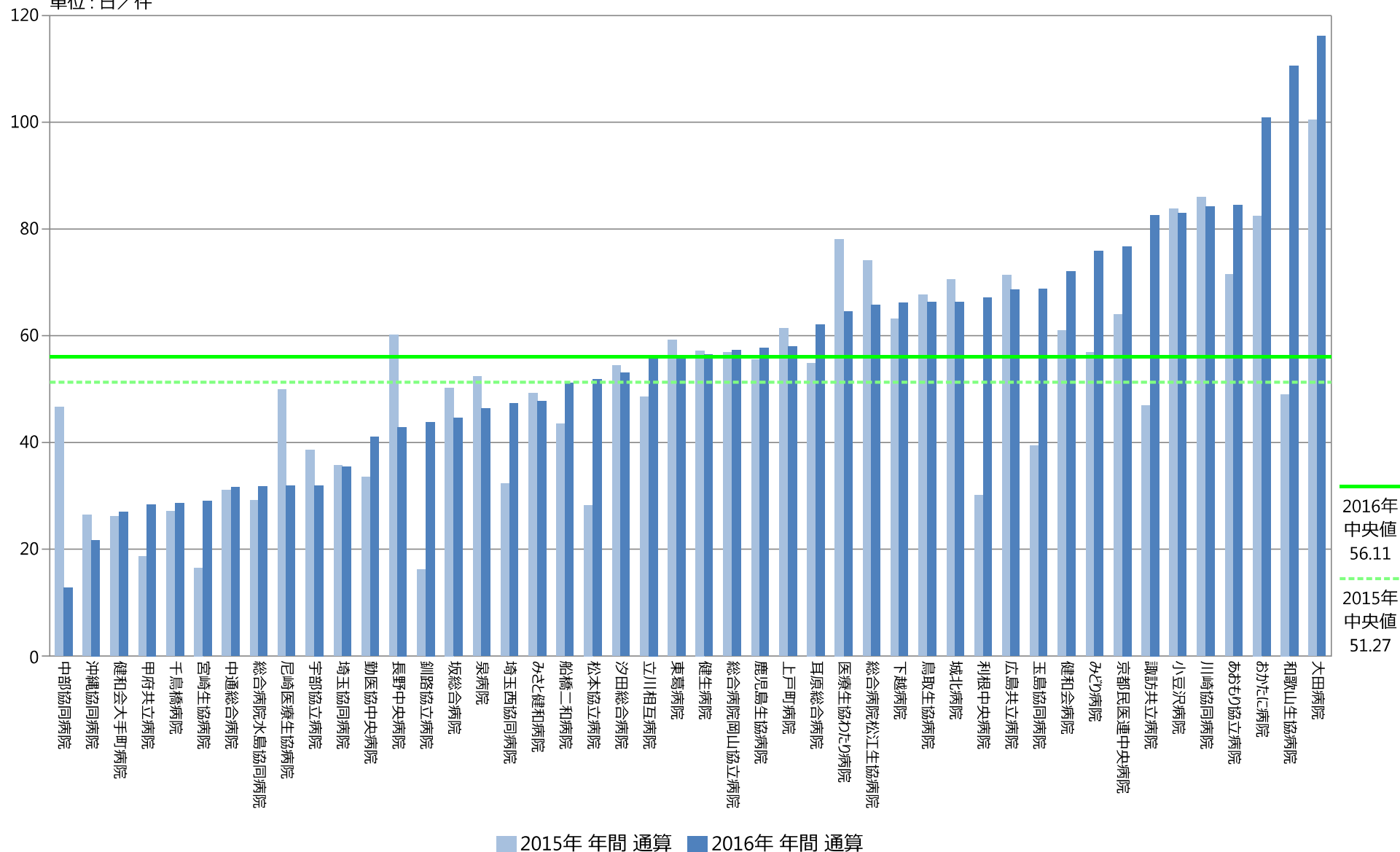

指標33D分母：資源1病名のICD-10がI63で始まる(脳梗塞)症例で発症時期3日以内、発症前RS2以上の患者で、入院日から3日以内に脳血管疾患リハビリテーション料が算定
指標33D分子：在院日数の総和
単位：日／件

