

指標の意義

・救急車受け入れ割合は、救急隊からの搬送の要請に対して、どれだけの救急車の受け入れが出来たかを示す指標で、各病院の救急診療を評価する指標となります。地域医療への貢献を示す指標にもなります。

指標の計算式、分母・分子の解釈

	各指標の計算式と分母・分子の項目名	分母・分子の解釈
分子	A)救急車受け入れ数 B)救急車要請数 C)救急車受け入れ割合 D)分母のうち入院割合	
分母	A)、B)なし C)救急車要請数 D)救急車受け入れ数	
収集期間	1ヶ月 毎	
調整方法		

考察

(受入数、要請数は外れ値も含む)

受入数(月平均):最小値 6.00 25%値 32.02 中央値 62.71 75%値 174.32 最大値 656.42
 要請数(月平均):最小値 13.33 25%値 46.92 中央値 96.17 75%値 213.83 最大値 717.08
 受入割合 :最小値 36.25 25%値 70.00 中央値 80.35 75%値 87.75 最大値 100.00
 入院割合 :最小値 28.74 25%値 37.15 中央値 44.13 75%値 54.82 最大値 80.09
 回答病院 78

2018年のQI事業参加民医連病院からの報告による救急受入数の合計は、111641台(78病院)で、2017年の104957台(77病院)より大きく増加しています。

受入割合では、中央値は前年より微減となっていますが、全体的に前年と大きな変化はありませんでした。

救急搬送からの入院数については全体で、2018年が47593件、2017年が45701件と、増加しているものの、搬送数の伸び率と比較すると、入院数の伸び率は低くなっています。入院割合は、搬送患者の重症度や、病床稼働状況などの様々な要因や、病院の地域での役割もあり、入院割合の高低だけでは、病院の評価とはなりません。

救急搬送受入は、病院のスタッフの体制、病床機能などの内的要因だけでなく、人口や高齢化率、病院の所在地、時間帯などの外的要因でも左右されます。各病院で受入不可能であった事例の検証を行うなど、必要な時に必要な医療を提供できるよう各病院で取り組みを強めることが求められます。

改善事例

- ・受け入れ要請数の減少に伴い、救急隊との懇談を行った。
各種行政の書類への活用。
- ・毎週水曜日の医局朝会で、院長が救急要請数、応需率を報告している。
ベッド断りを減らすため、「かかりつけ対応」の定義の変更を行った。

49A：救急車受け入れ数

指標49A実数：救急車受け入れ数

	指標49A実数	
	件	
	2017年 年間 平均値	2018年 年間 平均値
勤医協中央病院	643.00	656.42
勤医協札幌病院	—	—
苫小牧病院	25.92	24.67
一条通病院	42.75	37.83
函館棲北病院	—	—
釧路協立病院	29.00	26.67
健生病院	162.92	187.92
あおもり協立病院	91.17	86.50
川久保病院	27.50	28.00
坂総合病院	317.58	349.67
長町病院	15.00	14.42
泉病院	38.45	28.67
中通総合病院	256.42	272.00
本間病院	42.67	50.17
鶴岡協立病院	40.58	42.33
鶴岡協立リハ・リハビリ病院	NA	NA
至誠堂総合病院	42.17	45.75
医療生協わたり病院	50.17	55.83
前橋協立病院	54.00	37.75
利根中央病院	177.42	180.42
北毛病院	—	—
埼玉協同病院	337.75	354.50
埼玉西協同病院	23.67	26.17
熊谷生協病院	NA	NA
秩父生協病院	NA	NA
千葉健生病院	70.17	62.00
船橋二和病院	266.42	269.92
柳原病院	38.00	43.00
みさと健和病院	185.33	193.33
小豆沢病院	37.33	44.92
大泉生協病院	52.50	58.00
大田病院	109.83	114.33
中野共立病院	—	50.92
立川相互病院	324.67	353.50
王子生協病院	47.42	51.67
川崎協同病院	—	—
汐田総合病院	208.75	183.42
下越病院	145.42	148.25
	7.33	6.00
城北病院	150.58	155.00
甲府共立病院	312.58	320.25
巨摩共立病院	35.00	30.92
石和共立病院	42.67	55.00
長野中央病院	224.42	251.50
健和会病院	62.42	63.42
諏訪共立病院	23.17	25.00
松本協立病院	—	—
塩尻協立病院	NA	NA
上伊那生協病院	16.33	15.00
みどり病院	19.75	22.33
三島共立病院	13.17	17.58
協立総合病院	—	—
総合病院南生協病院	—	191.33
北病院	14.58	9.42
名南病院	19.58	20.83
名南ふれあい病院	NA	NA
千秋病院	22.42	21.50
津生協病院	61.25	70.00
京都民医連第二中央病院	37.58	43.42
京都民医連中央病院	226.00	256.92
東大阪生協病院	11.08	—
西淀病院	200.91	204.33
耳原総合病院	444.58	506.83
コープおおさか病院	—	—
東神戸病院	28.50	28.73
尼崎医療生協病院	37.92	37.00
おかたに病院	39.17	36.00
土庫病院	113.92	122.83
和歌山生協病院	46.92	55.58
鳥取生協病院	123.00	120.42
総合病院松江生協病院	95.42	99.83
出雲市民病院	22.42	22.00
総合病院水島協同病院	152.83	133.92
玉島協同病院	11.83	9.33
総合病院岡山協立病院	109.58	122.75
福島生協病院	34.58	37.25
広島共立病院	149.83	156.25
宇部協立病院	62.33	69.67
徳島健生病院	81.33	75.42
高松平和病院	72.92	66.83
愛媛生協病院	92.92	98.33
高知生協病院	16.42	21.42
健和会大手町病院	542.08	563.42
千鳥橋病院	276.75	257.67
たたらリハ・リハビリ病院	NA	NA
米の山病院	105.25	99.75
みさき病院	NA	NA
上戸町病院	34.08	35.33
くわみず病院	103.00	106.17
大分健生病院	26.17	29.42
宮崎生協病院	66.00	67.67
鹿児島生協病院	218.83	219.08
国分生協病院	—	—
沖縄協同病院	410.42	373.25
中部協同病院	—	—
とよみ生協病院	—	—
最大値	643.00	656.42
75%値	152.83	174.38
中央値	61.25	62.71
25%値	34.08	32.02
最小値	7.33	6.00

指標49A実数：救急車受け入れ数

-432-

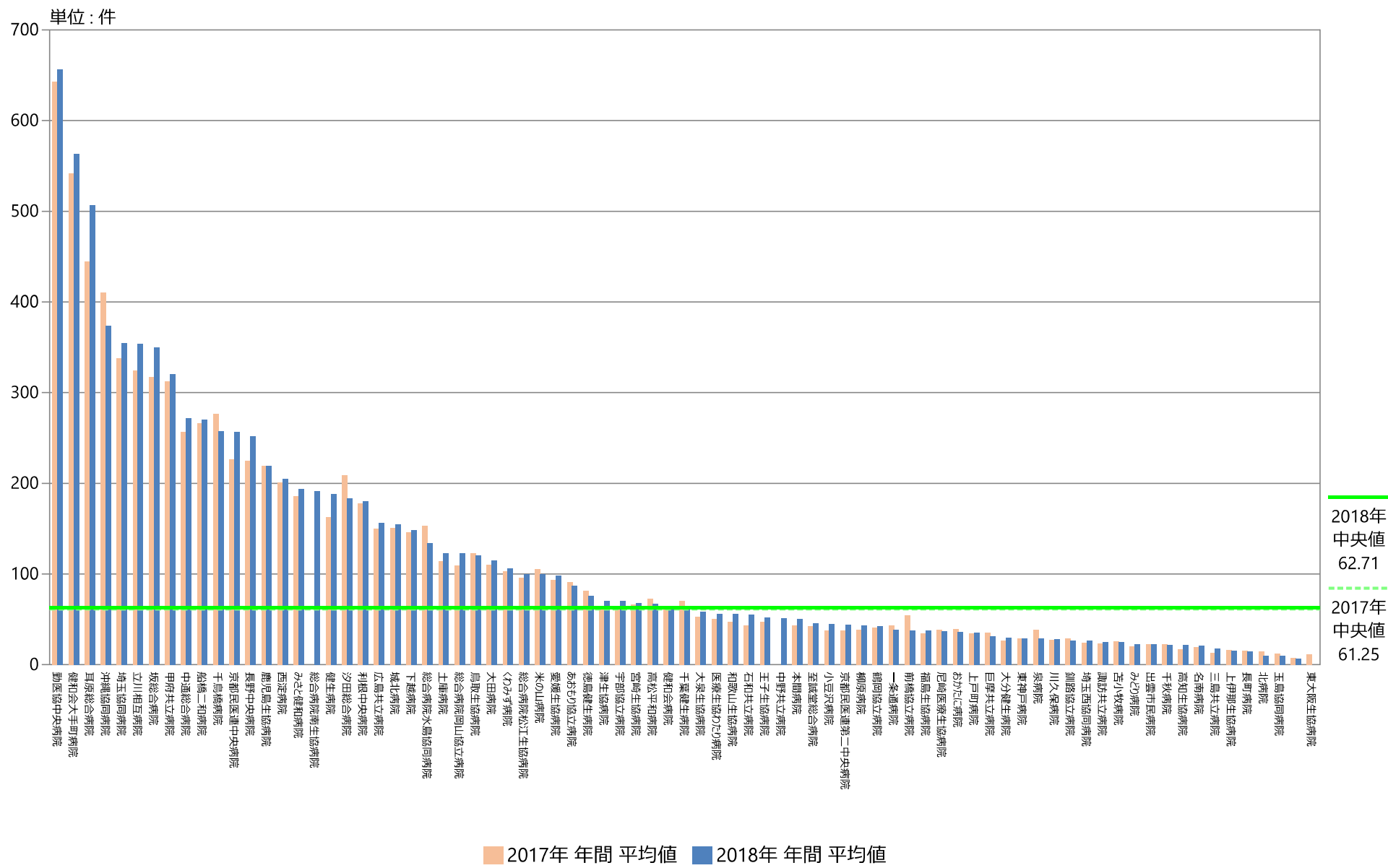

指標49A実数：救急車受け入れ数

単位：件

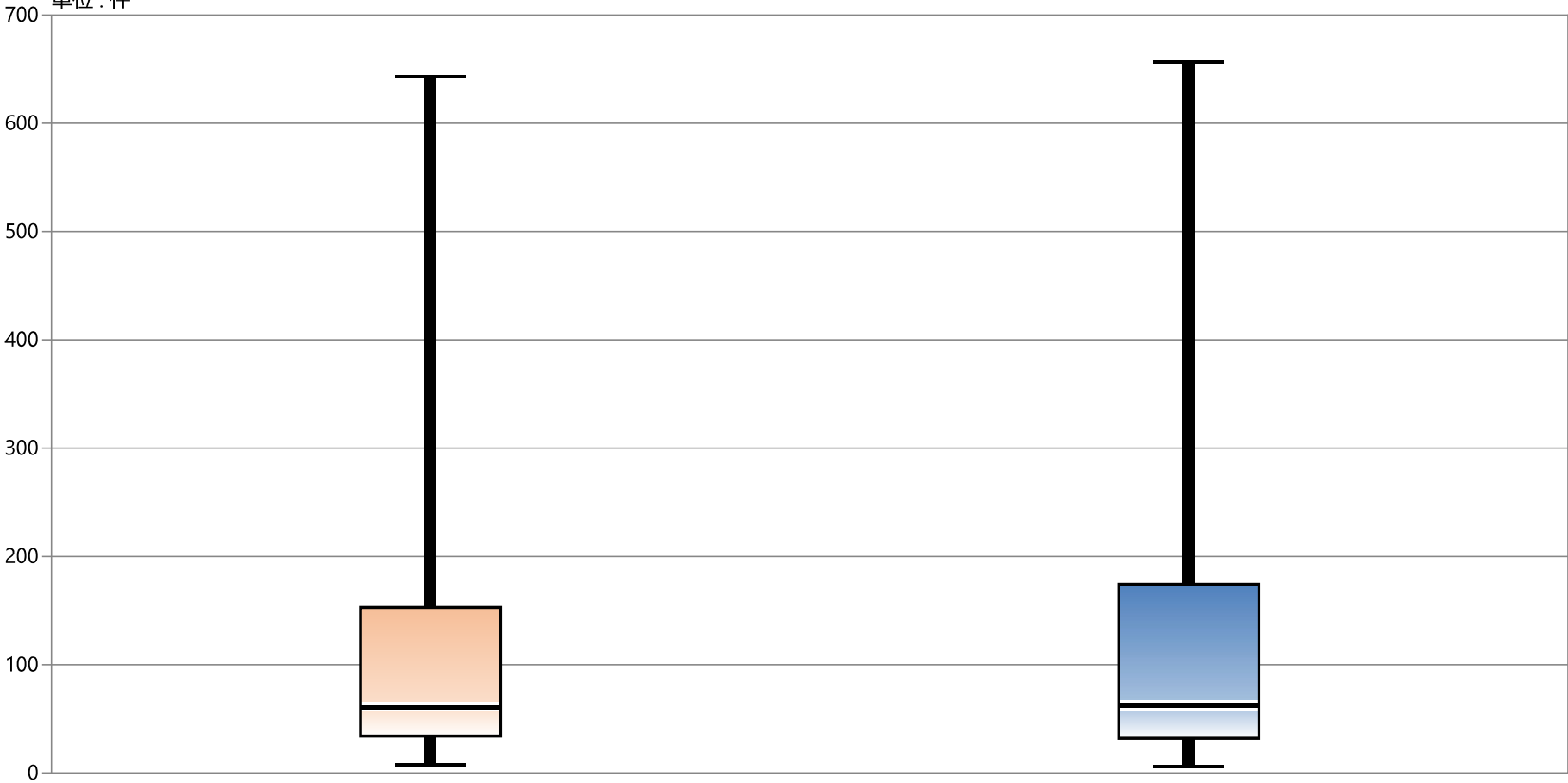

2017年 年間 平均値

2018年 年間 平均値

最大値	643.00	656.42
75%値	152.83	174.38
中央値	61.25	62.71
25%値	34.08	32.02
最小値	7.33	6.00

49B : 救急車要請数

指標49B実数 : 救急車要請数

	指標49B実数	
	件	
	2017年 年間 平均値	2018年 年間 平均値
勤医協中央病院	696.08	717.08
勤医協札幌病院	—	—
苫小牧病院	30.42	33.33
一条通病院	55.08	52.42
函館棲北病院	—	—
釧路協立病院	31.92	29.92
健生病院	175.50	199.33
あおもり協立病院	105.25	103.17
川久保病院	32.83	40.00
坂総合病院	401.08	432.17
長町病院	23.83	22.33
泉病院	73.09	52.83
中通総合病院	257.83	274.33
本間病院	86.00	120.42
鶴岡協立病院	—	—
鶴岡協立リハ・リハビリ病院	NA	NA
至誠堂総合病院	53.08	55.58
医療生協わたり病院	56.08	62.08
前橋協立病院	62.67	46.42
利根中央病院	187.67	190.33
北毛病院	—	—
埼玉協同病院	499.33	532.83
埼玉西協同病院	41.42	36.25
熊谷生協病院	NA	NA
秩父生協病院	NA	NA
千葉健生病院	114.08	161.00
船橋二和病院	296.50	307.58
柳原病院	51.50	60.00
みさと健和病院	225.50	237.50
小豆沢病院	50.08	63.25
大泉生協病院	90.00	107.00
大田病院	133.42	135.83
中野共立病院	—	61.33
立川相互病院	422.67	423.00
王子生協病院	64.67	74.50
川崎協同病院	—	—
汐田総合病院	233.42	213.83
下総病院	212.25	218.50
—	15.08	13.33
城北病院	160.75	168.92
甲府共立病院	381.67	388.58
巨摩共立病院	51.25	53.00
石和共立病院	52.92	65.25
長野中央病院	253.50	283.92
健和会病院	69.58	73.58
諏訪共立病院	27.25	28.83
松本協立病院	—	—
塩尻協立病院	NA	NA
上伊那生協病院	32.67	31.00
みどり病院	28.50	32.75
三島共立病院	13.83	18.75
協立総合病院	—	—
総合病院南生協病院	—	225.00
北病院	25.00	20.00
名南病院	24.00	24.75
名南ふれあい病院	NA	NA
千秋病院	25.17	26.83
津生協病院	85.92	96.17
京都民医連第二中央病院	47.00	55.67
京都民医連中央病院	251.92	284.25
東大阪生協病院	20.58	—
西淀病院	219.80	228.25
耳原総合病院	517.58	574.17
コープおおさか病院	—	—
東神戸病院	40.08	37.64
尼崎医療生協病院	61.08	74.42
おかたに病院	59.00	54.25
土庫病院	175.33	148.92
和歌山生協病院	78.58	94.58
鳥取生協病院	157.50	171.83
総合病院松江生協病院	99.00	101.50
出雲市民病院	29.50	30.45
総合病院水島協同病院	172.08	166.67
玉島協同病院	30.17	25.75
総合病院岡山協立病院	124.83	130.58
福島生協病院	49.00	51.67
広島共立病院	199.33	215.00
宇部協立病院	76.00	86.33
徳島健生病院	121.17	119.75
高松平和病院	114.08	108.58
愛媛生協病院	93.00	98.33
高知生協病院	20.17	28.50
健和会大手町病院	547.58	572.33
千鳥橋病院	343.92	330.33
たたらリハ・リハビリ病院	NA	NA
米の山病院	111.50	105.17
みさき病院	NA	NA
上戸町病院	43.08	46.92
くわみず病院	107.00	112.50
大分健生病院	28.83	36.67
宮崎生協病院	85.92	88.67
鹿児島生協病院	243.83	250.33
国分生協病院	—	—
沖縄協同病院	427.60	395.17
中部協同病院	—	—
とよみ生協病院	—	—
最大値	696.08	717.08
75%値	190.58	213.83
中央値	85.92	96.17
25%値	42.67	46.92
最小値	13.83	13.33

指標49B実数：救急車要請数

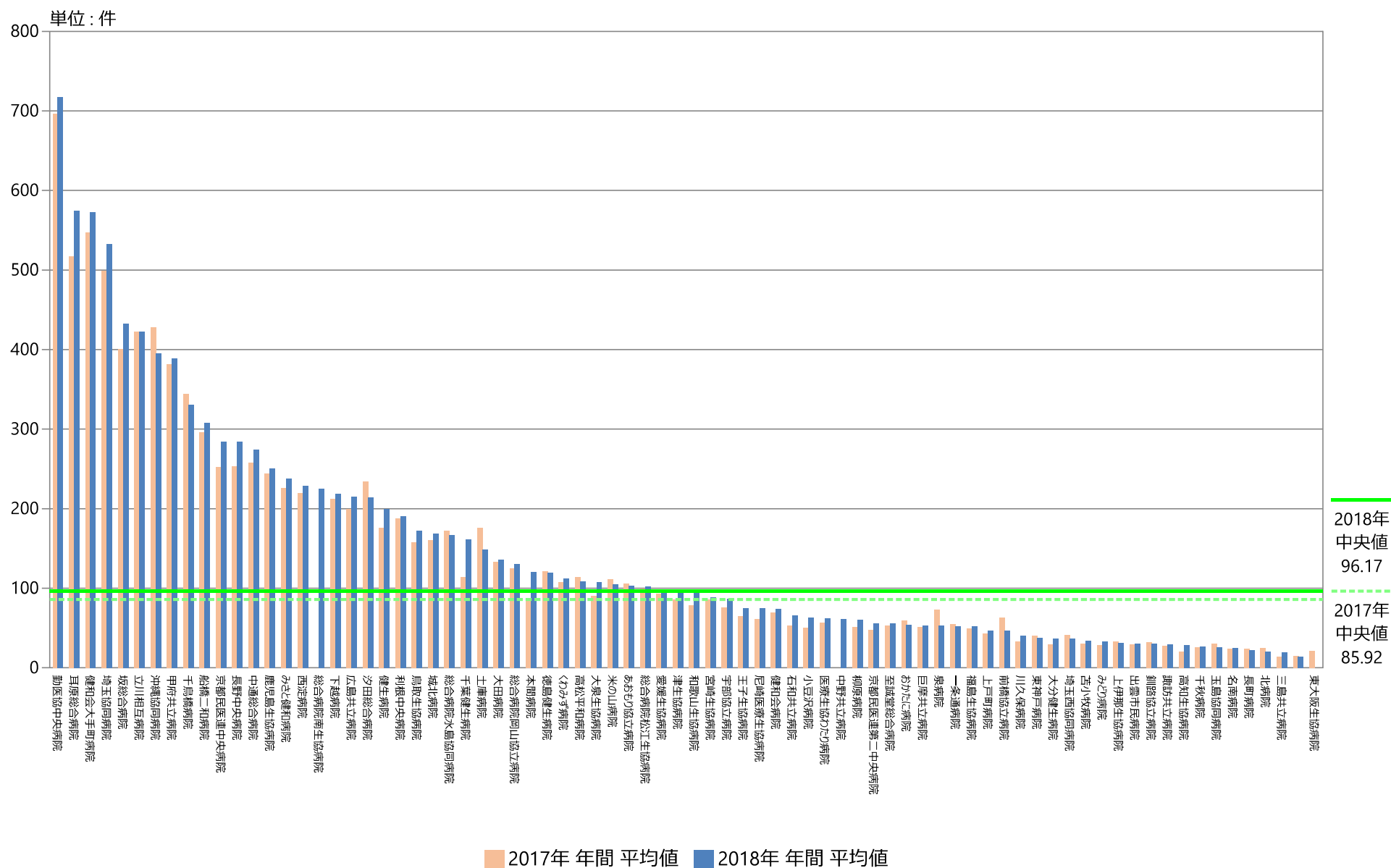

指標49B実数：救急車要請数

単位：件

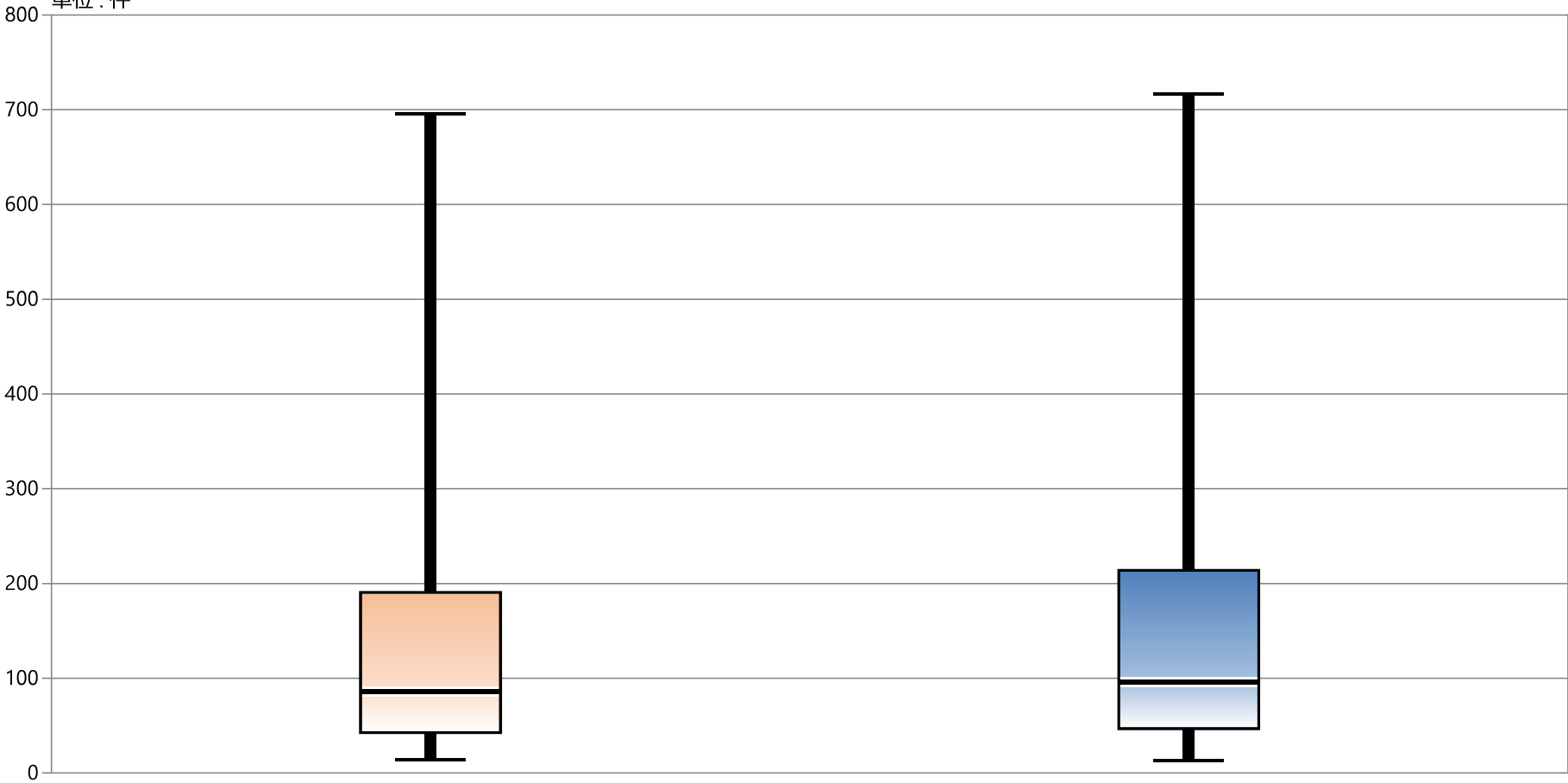

2017年 年間 平均値

2018年 年間 平均値

最大値	696.08	717.08
75%値	190.58	213.83
中央値	85.92	96.17
25%値	42.67	46.92
最小値	13.83	13.33

49C：受け入れ割合

指標49C分母：救急車要請数

指標49C分子：救急車受け入れ数

指標49C：受け入れ割合

	指標49C分母		指標49C分子		指標49C	
	件		件		%	
	2017年 年間 平均値	2018年 年間 平均値	2017年 年間 平均値	2018年 年間 平均値	2017年 年間 通算	2018年 年間 通算
動医協中央病院	696.08	717.08	643.00	656.42	92.37	91.54
動医協札幌病院	—	—	—	—	—	—
苫小牧病院	30.42	33.33	25.92	24.67	85.21	74.00
一栗通病院	55.08	52.42	42.75	37.83	77.61	72.18
函館桜北病院	—	—	—	—	—	—
釧路協立病院	31.92	29.92	29.00	26.67	90.86	89.14
健生病院	175.50	199.33	162.92	187.92	92.83	94.27
あおもり協立病院	105.25	103.17	91.17	86.50	86.62	83.84
川久保病院	32.83	40.00	27.50	28.00	83.76	70.00
坂総合病院	401.08	432.17	317.58	349.67	79.18	80.91
長町病院	23.83	22.33	15.00	14.42	62.94	64.55
泉病院	73.09	52.83	38.45	28.67	52.61	54.26
中通総合病院	257.83	274.33	256.42	272.00	99.45	99.15
本間病院	86.00	120.42	42.67	50.17	49.61	41.66
鶴岡協立病院	—	—	40.58	42.33	—	—
鶴岡協立リハビリテーション病院	NA	NA	NA	NA	NA	NA
至誠堂総合病院	53.08	55.58	42.17	45.75	79.43	82.31
医療生協わたり病院	56.08	62.08	50.17	55.83	89.45	89.93
前橋協立病院	62.67	46.42	54.00	37.75	86.17	81.33
利根中央病院	187.67	190.33	177.42	180.42	94.54	94.79
北毛病院	—	—	—	—	—	—
埼玉協同病院	499.33	532.83	337.75	354.50	67.64	66.53
埼玉西協同病院	41.42	36.25	23.67	26.17	57.14	72.18
熊谷生協病院	NA	NA	NA	NA	NA	NA
秩父生協病院	NA	NA	NA	NA	NA	NA
千葉健生病院	114.08	161.00	70.17	62.00	61.50	38.51
船橋二和病院	296.50	307.58	266.42	269.92	89.85	87.75
柳原病院	51.50	60.00	38.00	43.00	73.79	71.67
みさと健和病院	225.50	237.50	185.33	193.33	82.19	81.40
小豆沢病院	50.08	63.25	37.33	44.92	74.54	71.01
大泉生協病院	90.00	107.00	52.50	58.00	58.33	54.21
大田病院	133.42	135.83	109.83	114.33	82.32	84.17
中野共立病院	—	61.33	—	50.92	—	83.02
立川相互病院	422.67	423.00	324.67	353.50	76.81	83.57
王子生協病院	64.67	74.50	47.42	51.67	73.32	69.35
川崎協同病院	—	—	—	—	—	—
汐田総合病院	233.42	213.83	208.75	183.42	89.43	85.78
下越病院	212.25	218.50	145.42	148.25	68.51	67.85
	15.08	13.33	7.33	6.00	48.62	45.00
城北病院	160.75	168.92	150.58	155.00	93.68	91.76
甲府共立病院	381.67	388.58	312.58	320.25	81.90	82.41
巨摩共立病院	51.25	53.00	35.00	30.92	68.29	58.33
石和共立病院	52.92	65.25	42.67	55.00	80.63	84.29
長野中央病院	253.50	283.92	224.42	251.50	88.53	88.58
健和会病院	69.58	73.58	62.42	63.42	89.70	86.18
諏訪共立病院	27.25	28.83	23.17	25.00	85.02	86.71
松本協立病院	—	—	—	—	—	—
塩尻協立病院	NA	NA	NA	NA	NA	NA
上伊那生協病院	32.67	31.00	16.33	15.00	50.00	48.39
みどり病院	28.50	32.75	19.75	22.33	69.30	68.19
三島共立病院	13.83	18.75	13.17	17.58	95.18	93.78
協立総合病院	—	—	—	—	—	—
総合病院南生協病院	—	225.00	—	191.33	—	85.04
北病院	25.00	20.00	14.58	9.42	58.33	47.08
名南病院	24.00	24.75	19.58	20.83	81.60	84.18
名南ふれあい病院	NA	NA	NA	NA	NA	NA
千秋病院	25.17	26.83	22.42	21.50	89.07	80.12
津生協病院	85.92	96.17	61.25	70.00	71.29	72.79
京都民医連第二中央病院	47.00	55.67	37.58	43.42	79.96	77.99
京都民医連中央病院	251.92	284.25	226.00	256.92	89.71	90.38
東大飯生協病院	20.58	—	11.08	—	53.85	—
西淀病院	219.80	228.25	200.91	204.33	92.31	89.52
耳原総合病院	517.58	574.17	444.58	506.83	85.90	88.27
コープおおさか病院	—	—	—	—	—	—
東神戸病院	40.08	37.64	28.50	28.73	71.10	76.33
尼崎医療生協病院	61.08	74.42	37.92	37.00	62.07	49.72
おかたに病院	59.00	54.25	39.17	36.00	65.33	66.36
土庫病院	175.33	148.92	113.92	122.83	64.97	82.48
和歌山生協病院	78.58	94.58	46.92	55.58	59.70	58.77
鳥取生協病院	157.50	171.83	123.00	120.42	78.10	70.08
総合病院松江生協病院	99.00	101.50	95.42	99.83	96.38	98.36
出雲市民病院	29.50	30.45	22.42	22.00	75.99	72.24
総合病院水島協同病院	172.08	166.67	152.83	133.92	88.81	80.35
玉島協同病院	30.17	25.75	11.83	9.33	39.23	36.25
総合病院岡山協立病院	124.83	130.58	109.58	122.75	87.78	94.00
福島生協病院	49.00	51.67	34.58	37.25	70.58	72.10
広島共立病院	199.33	215.00	149.83	156.25	75.17	72.67
宇部協立病院	76.00	86.33	62.33	69.67	82.02	80.69
徳島健生病院	121.17	119.75	81.33	75.42	67.13	62.98
高松平和病院	114.08	108.58	72.92	66.83	63.92	61.55
愛媛生協病院	93.00	98.33	92.92	98.33	99.91	100.00
高知生協病院	20.17	28.50	16.42	21.42	81.40	75.15
健和会大手町病院	547.58	572.33	542.08	563.42	99.00	98.44
千鳥橋病院	343.92	330.33	276.75	257.67	80.47	78.00
たたらリハビリテーション病院	NA	NA	NA	NA	NA	NA
米の山病院	111.50	105.17	105.25	99.75	94.39	94.85
みさき病院	NA	NA	NA	NA	NA	NA
上戸町病院	43.08	46.92	34.08	35.33	79.11	75.31
くわみず病院	107.00	112.50	103.00	106.17	96.26	94.37
大分健生病院	28.83	36.67	26.17	29.42	90.75	80.23
宮崎生協病院	85.92	88.67	66.00	67.67	76.82	76.32
鹿児島生協病院	243.83	250.33	218.83	219.08	89.75	87.52
国分生協病院	—	—	—	—	—	—
沖縄協同病院	427.60	395.17	410.42	373.25	95.49	94.45
中部協同病院	—	—	—	—	—	—
こよみ生協病院	—	—	—	—	—	—
最大値	696.08	717.08	643.00	656.42	99.91	100.00
75%値	190.58	213.83	152.83	174.38	89.51	87.75
中央値	85.92	96.17	61.25	62.71	80.55	80.35
25%値	42.67	46.92	34.08	32.02	68.46	70.00
最小値	13.83	13.33	7.33	6.00	39.23	36.25

指標49C : 受け入れ割合

指標49C分母：救急車要請数
指標49C分子：救急車受け入れ数
単位：%

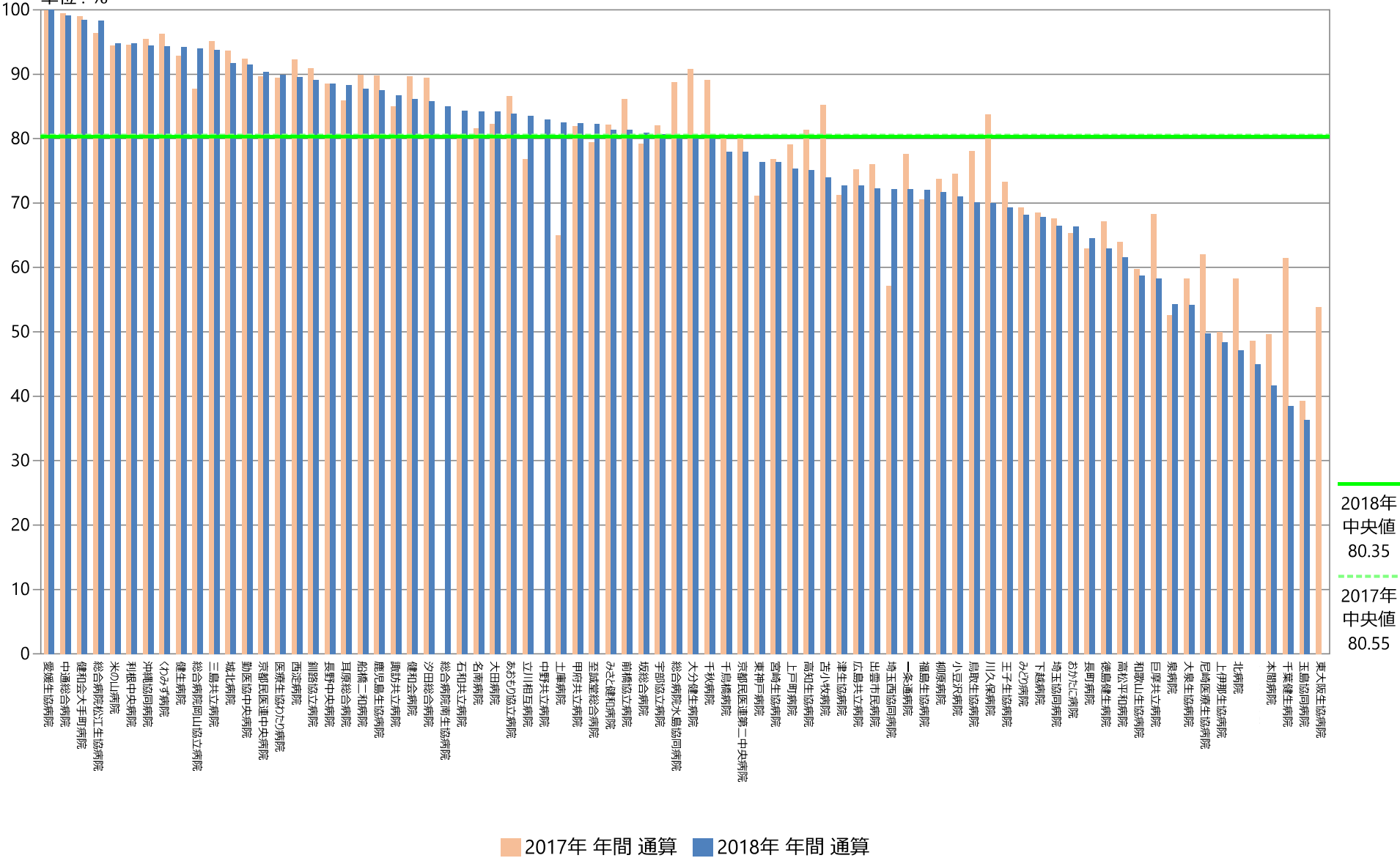

指標49C : 受け入れ割合

指標49C分母 : 救急車要請数
指標49C分子 : 救急車受け入れ数
単位 : %

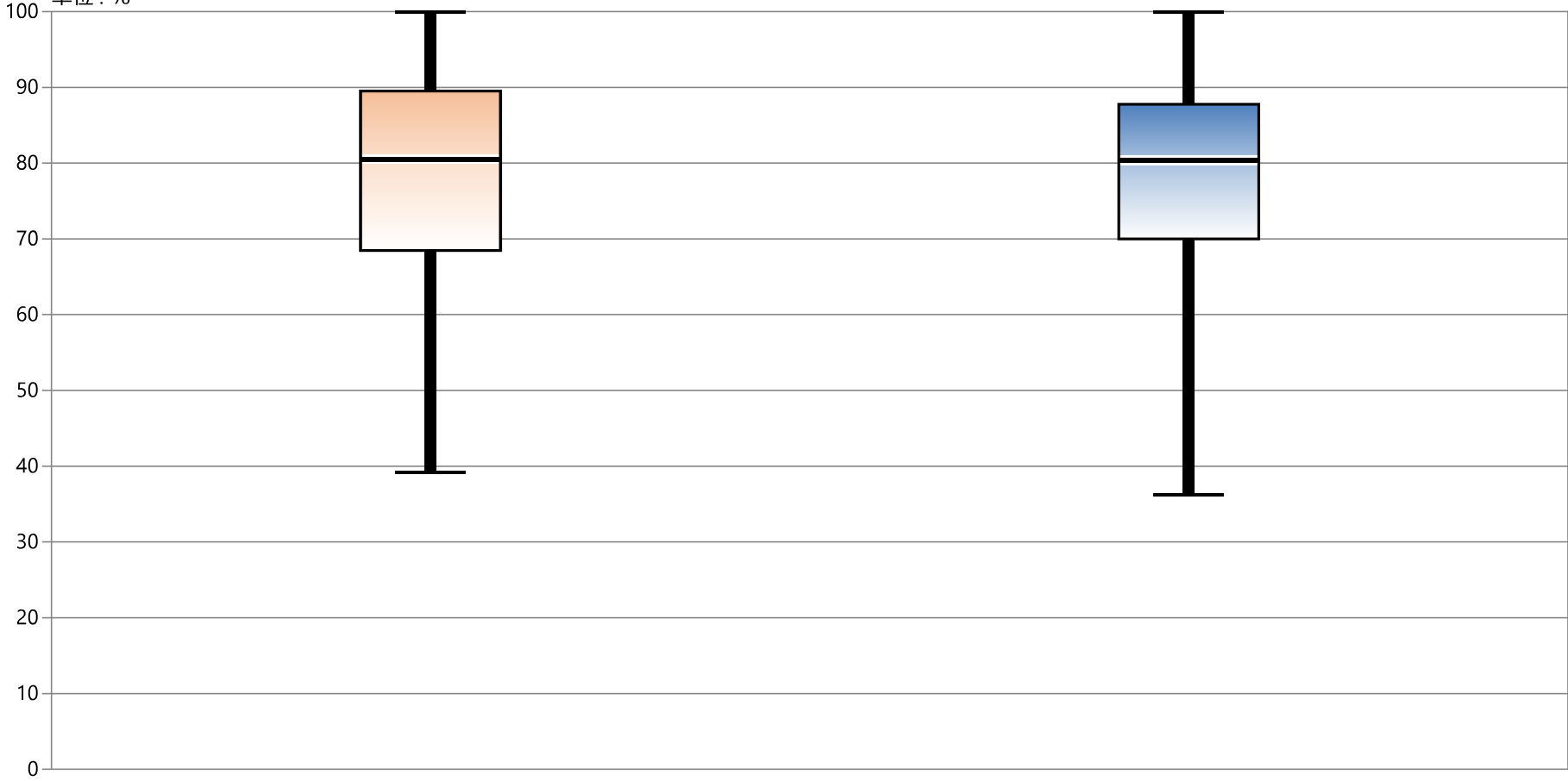

	2017年 年間 通算	2018年 年間 通算
最大値	99.91	100.00
75%値	89.51	87.75
中央値	80.55	80.35
25%値	68.46	70.00
最小値	39.23	36.25

指標49C : 受け入れ割合

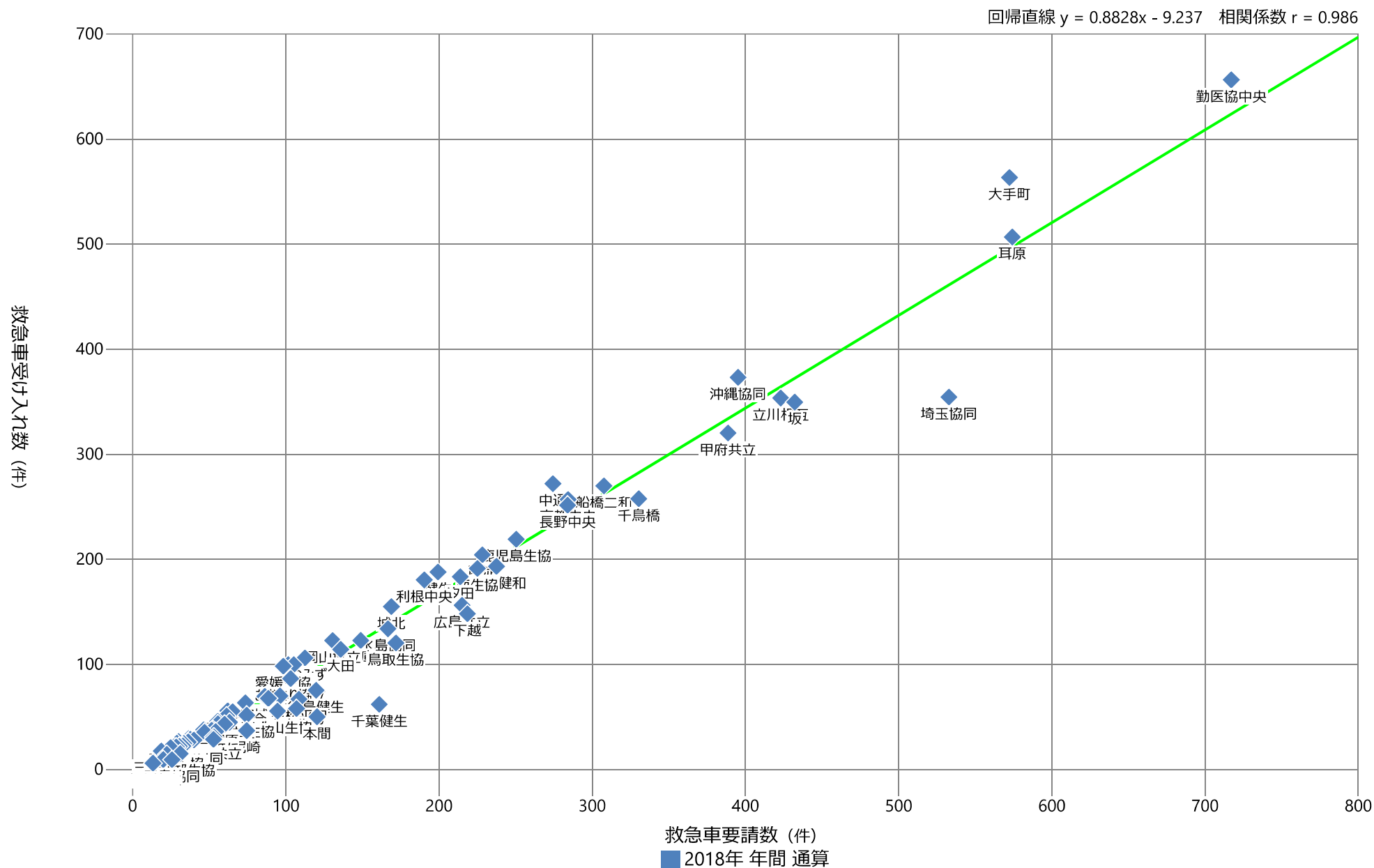

49D：入院割合

指標49D分母：救急車受け入れ数
指標49C分子：救急者受け入れ数のうち入院数
指標49D：入院割合

	指標49D分母		指標49C分子		指標49D	
	件		件		%	
	2017年 年間 平均値	2018年 年間 平均値	2017年 年間 平均値	2018年 年間 平均値	2017年 年間 通算	2018年 年間 通算
動医協中央病院	643.00	656.42	283.75	292.75	44.13	44.60
動医協札幌病院	—	—	—	—	—	—
苫小牧病院	25.92	24.67	10.25	7.33	39.55	29.73
一栗通病院	42.75	37.83	23.25	22.67	54.39	59.91
函館桜北病院	—	—	—	—	—	—
釧路協立病院	29.00	26.67	13.42	12.50	46.26	46.88
健生病院	162.92	187.92	75.42	81.08	46.29	43.15
あおもり協立病院	91.17	86.50	40.83	36.08	44.79	41.71
川久保病院	27.50	28.00	14.25	11.42	51.82	40.77
坂総合病院	317.58	349.67	163.33	169.42	51.43	48.45
長町病院	15.00	14.42	8.08	7.25	53.89	50.29
泉病院	38.45	28.67	14.09	10.33	36.64	36.05
中通総合病院	256.42	272.00	110.50	111.33	43.09	40.93
本間病院	42.67	50.17	16.58	17.08	38.87	34.05
鶴岡協立病院	40.58	42.33	—	—	—	—
鶴岡協立リハビリテーション病院	NA	NA	NA	NA	NA	NA
至誠堂総合病院	42.17	45.75	28.75	31.42	68.18	68.67
医療生協わたり病院	50.17	55.83	29.33	32.00	58.47	57.31
前橋協立病院	54.00	37.75	28.92	21.17	53.55	56.07
利根中央病院	177.42	180.42	91.00	94.67	51.29	52.47
北毛病院	—	—	—	—	—	—
埼玉協同病院	337.75	354.50	117.33	111.50	34.74	31.45
埼玉西協同病院	23.67	26.17	11.17	12.17	47.18	46.50
熊谷生協病院	NA	NA	NA	NA	NA	NA
秩父生協病院	NA	NA	NA	NA	NA	NA
千葉健生病院	70.17	62.00	9.00	—	12.83	—
船橋二和病院	266.42	269.92	91.50	84.25	34.34	31.21
柳原病院	38.00	43.00	18.63	24.83	49.01	57.75
みさと健和病院	185.33	193.33	91.42	93.00	49.33	48.10
小豆沢病院	37.33	44.92	14.33	17.42	38.39	38.78
大泉生協病院	52.50	58.00	15.00	16.67	28.57	28.74
大田病院	109.83	114.33	62.33	62.42	56.75	54.59
中野共立病院	—	50.92	—	17.58	—	34.53
立川相互病院	324.67	353.50	127.08	139.83	39.14	39.56
王子生協病院	47.42	51.67	14.42	17.75	30.40	34.35
川崎協同病院	—	—	—	—	—	—
汐田総合病院	208.75	183.42	64.58	68.58	30.94	37.39
下越病院	145.42	148.25	87.67	87.83	60.29	59.25
—	7.33	6.00	4.58	3.75	62.50	62.50
城北病院	150.58	155.00	65.67	62.50	43.61	40.32
甲府共立病院	312.58	320.25	106.92	104.17	34.20	32.53
巨摩共立病院	35.00	30.92	11.67	11.17	33.33	36.12
石和共立病院	42.67	55.00	15.25	21.75	35.74	39.55
長野中央病院	224.42	251.50	84.33	99.50	37.58	39.56
健和会病院	62.42	63.42	26.25	24.42	42.06	38.50
諏訪共立病院	23.17	25.00	10.42	12.67	44.96	50.67
松本協立病院	—	—	—	—	—	—
塩尻協立病院	NA	NA	NA	NA	NA	NA
上伊那生協病院	16.33	15.00	4.67	4.75	28.57	31.67
みどり病院	19.75	22.33	8.38	9.75	42.41	43.66
三島共立病院	13.17	17.58	11.50	14.08	87.34	80.09
協立総合病院	—	—	—	—	—	—
総合病院南生協病院	—	191.33	—	82.11	—	42.92
北病院	14.58	9.42	6.17	3.50	42.29	37.17
名南病院	19.58	20.83	13.33	13.67	68.09	65.60
名南ふれあい病院	NA	NA	NA	NA	NA	NA
千秋病院	22.42	21.50	13.75	14.67	61.34	68.22
津生協病院	61.25	70.00	28.92	31.58	47.21	45.12
京都民医連第二中央病院	37.58	43.42	17.75	22.00	47.23	50.67
京都民医連中央病院	226.00	256.92	130.75	146.08	57.85	56.86
東大阪生協病院	11.08	—	6.58	—	59.40	—
西淀病院	200.91	204.33	67.91	69.92	33.17	34.22
耳原総合病院	444.58	506.83	167.25	192.50	37.62	37.98
ユープおおさか病院	—	—	—	—	—	—
東神戸病院	28.50	28.73	14.67	15.36	51.46	53.48
尼崎医療生協病院	37.92	37.00	24.50	23.42	64.62	63.29
おかたに病院	39.17	36.00	17.33	17.25	44.26	47.92
土庫病院	113.92	122.83	44.58	45.58	39.14	37.11
和歌山生協病院	46.92	55.58	25.00	27.50	53.29	49.48
鳥取生協病院	123.00	120.42	51.58	49.58	41.94	41.18
総合病院松江生協病院	95.42	99.83	47.67	48.92	49.96	49.00
出雲市民病院	22.42	22.00	8.00	7.91	35.69	35.95
総合病院水島協同病院	152.83	133.92	81.00	70.33	53.00	52.52
玉島協同病院	11.83	9.33	6.33	6.08	53.52	65.18
総合病院岡山協立病院	109.58	122.75	68.42	72.25	62.43	58.86
福島生協病院	34.58	37.25	22.00	23.42	63.61	62.86
広島共立病院	149.83	156.25	69.17	64.08	46.16	41.01
宇部協立病院	62.33	69.67	35.00	38.67	56.15	55.50
徳島健生病院	81.33	75.42	27.75	25.67	34.12	34.03
高松平和病院	72.92	66.83	31.83	23.50	43.66	35.16
愛媛生協病院	92.92	98.33	32.92	34.17	35.43	34.75
高知生協病院	16.42	21.42	10.17	14.83	61.93	69.26
健和会大手町病院	542.08	563.42	262.00	275.58	48.33	48.91
千鳥橋病院	276.75	257.67	125.75	124.50	45.44	48.32
たたらリハビリテーション病院	NA	NA	NA	NA	NA	NA
米の山病院	105.25	99.75	77.92	73.50	74.03	73.68
みさき病院	NA	NA	NA	NA	NA	NA
上戸町病院	34.08	35.33	23.17	20.33	67.97	57.55
くわみず病院	103.00	106.17	34.00	33.50	33.01	31.55
大分健生病院	26.17	29.42	15.17	14.42	57.96	49.01
宮崎生協病院	66.00	67.67	25.83	25.75	39.14	38.05
鹿児島生協病院	218.83	219.08	89.33	87.17	40.82	39.79
国分生協病院	—	—	—	—	—	—
沖縄協同病院	410.42	373.25	118.58	110.88	28.89	29.55
中部協同病院	—	—	—	—	—	—
こよみ生協病院	—	—	—	—	—	—
—	—	—	—	—	—	—
最大値	643.00	656.42	283.75	292.75	87.34	80.09
75%値	152.83	174.38	76.04	75.40	54.01	54.82
中央値	61.25	62.71	28.25	26.63	45.80	44.13
25%値	34.08	32.02	14.21	15.23	38.20	37.15
最小値	7.33	6.00	4.58	3.50	12.83	28.74

指標49D：入院割合

指標49D分母：救急車受け入れ数
 指標49C分子：救急者受け入れ数のうち入院数
 単位：%

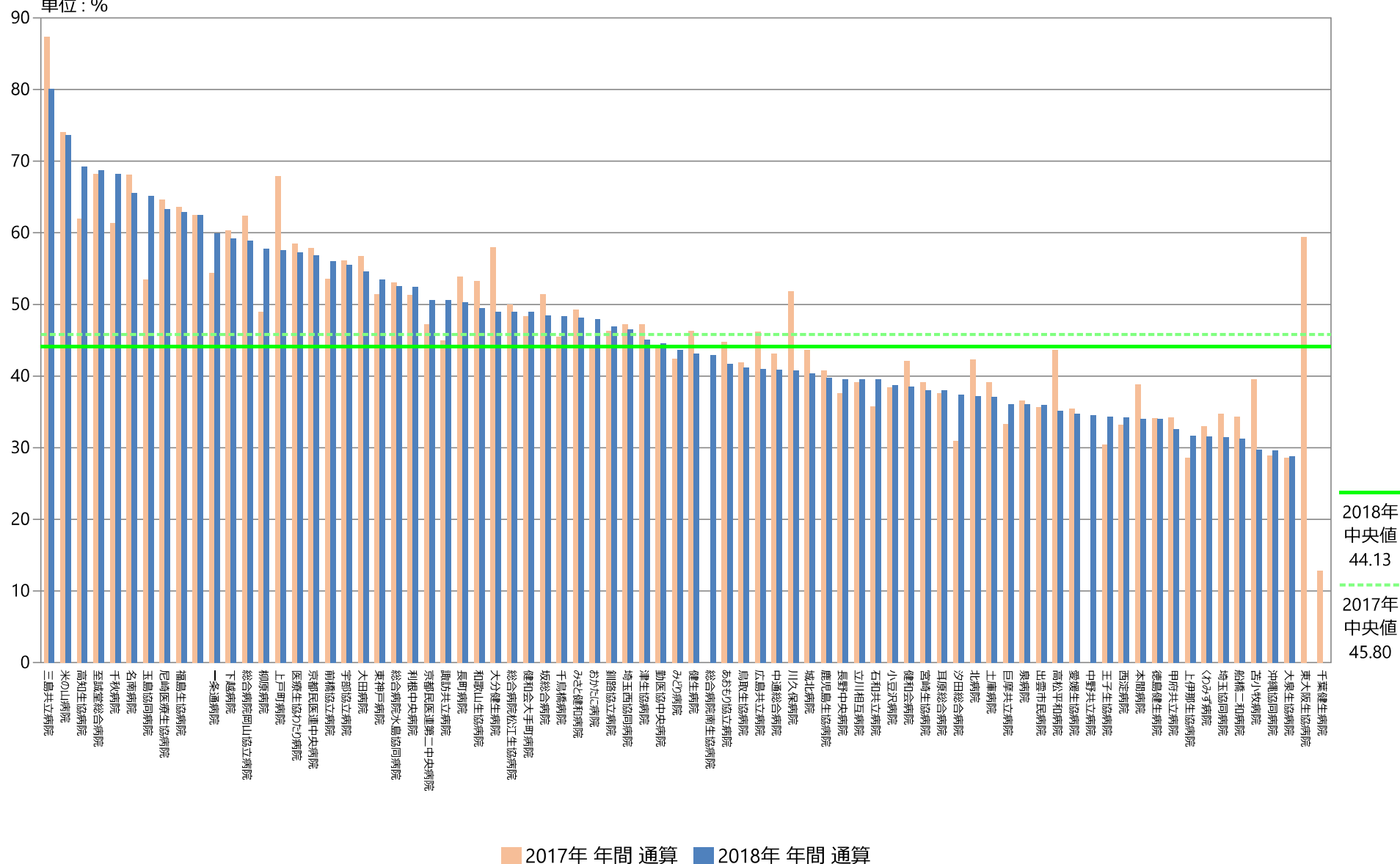

指標49D : 入院割合

指標49D分母 : 救急車受け入れ数
指標49C分子 : 救急者受け入れ数のうち入院数
単位 : %

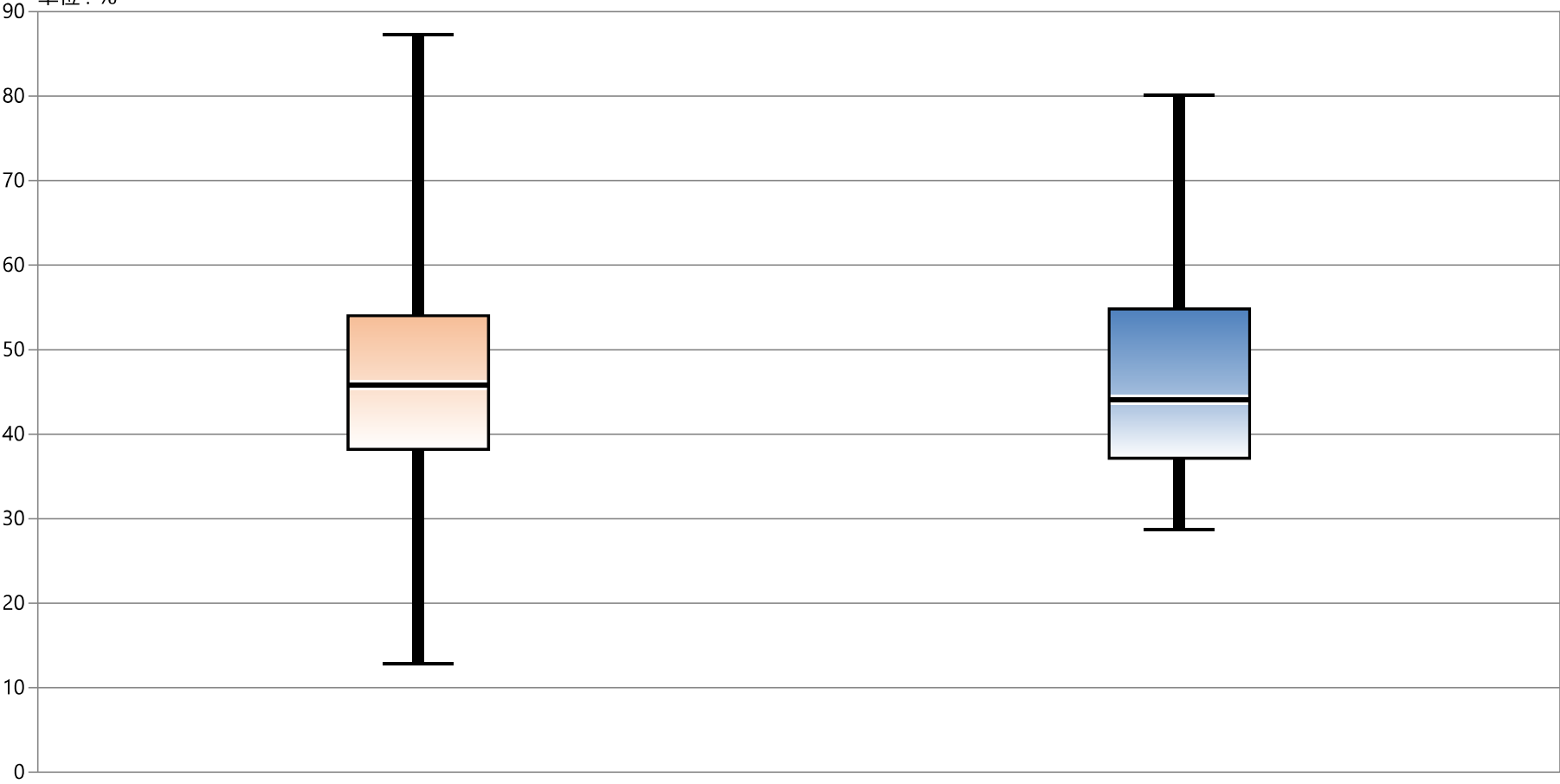

	2017年 年間 通算	2018年 年間 通算
最大値	87.34	80.09
75%値	54.01	54.82
中央値	45.80	44.13
25%値	38.20	37.15
最小値	12.83	28.74

指標49D：入院割合

