

指標の意義

急性胆のう炎の確定診断（特徴的画像所見）のためにまず行うべき検査。その実施状況。急性胆嚢炎の治療方針の決定のため重要である。

指標の定義・算出方法

- ・ 必要データセット：DPC様式1、EFファイル
- ・ 分子：分母のうち、入院日から2日以内に超音波検査が実施された症例
- ・ 分母：急性胆嚢炎で入院した症例
- ・ 分子÷分母（単位：パーセント）

分母の定義

I. 解析期間に退院した症例を対象とする

II. このうち、胆嚢炎で入院した症例。

入院の契機となった傷病名に下記のICD-10コードが該当すれば対象とする

ICD-10 コード	病名
K800	急性胆のうく 嚢 > 炎を伴う胆のうく 嚢 > 結石
K810	急性胆のうく 嚢 > 炎

分子の定義

I. 入院日から2日以内に腹部超音波検査を受けた症例

EFファイルで入院日または入院日翌日に下記が請求されている症例

請求コード	手術名
160072210	超音波検査（断層撮影法）（胸腹部）

測定上の限界・解釈上の注意

急性胆嚢炎において、超音波検査は重症度の評価、診療方針の決定に必須の検査とされている。

考察

最小値 0 25%値 22.00 中央値 37.50 75%値 53.18 最大値 100.00 回答病院68

前年と比べてわずかですが、25%値で3%、中央値で7%、75%値で3%低下しています。10%以上上昇した施設は15施設ありました。急性胆管炎・胆のう炎診療2013によると簡便さ、低侵襲性、救急医師診断機能の点からもQ23急性胆管炎・胆のう炎が疑われるすべての症例において、初診時に超音波検査を施行すべきである（推奨度1，レベルA）と、全症例について超音波検査を推奨しています（造影ダイナミックCT；推奨度2，レベルC、MRI；推奨度2，レベルC、CT；推奨度2，レベルD）。侵襲性が少なく、必要な情報が得られる一方で、施行者の力量により見落としが生じるリスク、画像として保存されるのはごく一部であることから、後で検証しにくいという欠点があるため、CTが選択される傾向にあります。聴診器を当てるのと同じように医師が超音波検査を実施できるよう、実技・読影訓練や、専門職の役割見直しなども検討する必要があるかもしれません。また、診察時に施工した場合画像添付がない場合などで、算定されていない可能性も考えられます。点検の必要がありそうです

改善事例

- ・ 膵胆管を中心とした超音波検査・読影の学習会を実施

参考文献

科学的根拠に基づく急性胆管炎・胆嚢炎の診療ガイドライン. 急性胆道炎の診療ガイドライン作成出版委員会編2005

48：急性胆嚢炎入院患者における入院2日以内超音波検査実施割合

指標48分母：当該月退院患者のうち、急性胆嚢炎で入院した患者

指標48分子：入院2日目までに超音波検査が実施された患者

指標48：急性胆嚢炎入院患者における入院2日以内超音波検査実施割合

	指標48分母		指標48分子		指標48	
	件	件	件	件	%	%
	2018年 年間 合計値	2019年 年間 合計値	2018年 年間 合計値	2019年 年間 合計値	2018年 年間 通算	2019年 年間 通算
勤医協中央病院	76	73	36	36	47.37	49.32
勤医協札幌病院	2	0	2	0	100.00	なし
苫小牧病院	0	0	0	0	なし	なし
一栗通病院	7	6	2	4	28.57	66.67
函館桜北病院	—	—	—	—	—	—
釧路協立病院	5	1	3	0	60.00	0.00
健生病院	59	82	14	8	23.73	9.76
あおり協立病院	11	22	1	8	9.09	36.36
川久保病院	7	5	1	1	14.29	20.00
坂総合病院	61	76	34	46	55.74	60.53
長町病院	6	1	3	0	50.00	0.00
泉病院	0	3	0	0	なし	0.00
中通総合病院	44	35	20	13	45.45	37.14
本間病院	2	3	2	1	100.00	33.33
鶴岡協立病院	4	9	2	7	50.00	77.78
鶴岡協立リハ"リ"ーション病院	—	—	—	—	—	—
至誠堂総合病院	NA	NA	NA	NA	NA	NA
医療生協わたり病院	9	4	4	2	44.44	50.00
前橋協立病院	1	8	1	3	100.00	37.50
利根中央病院	21	23	6	6	28.57	26.09
北毛病院	NA	NA	NA	NA	NA	NA
埼玉協同病院	55	55	17	31	30.91	56.36
埼玉西協同病院	3	6	0	0	0.00	0.00
熊谷生協病院	1	1	1	1	100.00	100.00
秩父生協病院	NA	NA	NA	NA	NA	NA
千葉健生病院	NA	NA	NA	NA	NA	NA
船橋二和病院	31	25	5	6	16.13	24.00
柳原病院	—	—	—	—	—	—
みさと健和病院	30	46	2	7	6.67	15.22
小豆沢病院	0	0	0	0	なし	なし
大泉生協病院	2	1	1	1	50.00	100.00
大田病院	13	21	2	4	15.38	19.05
中野共立病院	NA	NA	NA	NA	NA	NA
立川相互病院	29	37	5	9	17.24	24.32
王子生協病院	2	5	0	1	0.00	20.00
川崎協同病院	10	12	2	3	20.00	25.00
汐田総合病院	13	6	4	3	30.77	50.00
下越病院	31	42	7	6	22.58	14.29
富山協立病院	NA	NA	NA	NA	NA	NA
城北病院	20	11	14	5	70.00	45.45
甲府共立病院	57	40	26	20	45.61	50.00
巨摩共立病院	0	3	0	2	なし	66.67
石和共立病院	NA	NA	NA	NA	NA	NA
長野中央病院	40	48	8	9	20.00	18.75
健和会病院	24	19	14	8	58.33	42.11
諏訪共立病院	7	7	1	0	14.29	0.00
松本協立病院	19	22	11	6	57.89	27.27
塩尻協立病院	NA	NA	NA	NA	NA	NA
上伊那生協病院	5	1	1	0	20.00	0.00
みどり病院	3	5	1	1	33.33	20.00
三島共立病院	NA	NA	NA	NA	NA	NA
協立総合病院	—	—	—	—	—	—
北病院	0	0	0	0	なし	なし
名南病院	4	14	2	7	50.00	50.00
名南ふれあい病院	—	—	—	—	—	—
千秋病院	6	9	1	1	16.67	11.11
津生協病院	NA	NA	NA	NA	NA	NA
京都民医連あすかい病院	NA	NA	NA	NA	NA	NA
京都民医連中央病院	30	28	10	7	33.33	25.00
東大阪生協病院	6	3	4	2	66.67	66.67
西淀病院	2	8	0	4	0.00	50.00
耳原総合病院	48	50	22	17	45.83	34.00
コープおおさか病院	NA	NA	NA	NA	NA	NA
東神戸病院	1	0	1	0	100.00	なし
厄崎医療生協病院	5	8	3	3	60.00	37.50
おかたに病院	7	3	2	1	28.57	33.33
土庫病院	NA	NA	NA	NA	NA	NA
和歌山生協病院	23	10	9	5	39.13	50.00
鳥取生協病院	17	17	5	10	29.41	58.82
総合病院松江生協病院	15	27	4	6	26.67	22.22
出雲市民病院	NA	NA	NA	NA	NA	NA
総合病院水島協同病院	28	21	14	7	50.00	33.33
玉島協同病院	6	3	2	2	33.33	66.67
総合病院岡山協立病院	15	15	9	7	60.00	46.67
福島生協病院	9	8	5	6	55.56	75.00
広島共立病院	36	37	17	22	47.22	59.46
宇部協立病院	7	12	4	6	57.14	50.00
徳島健生病院	—	—	—	—	—	—
高松平和病院	NA	NA	NA	NA	NA	NA
愛媛生協病院	15	13	8	5	53.33	38.46
高知生協病院	NA	NA	NA	NA	NA	NA
健和会大手町病院	38	22	30	16	78.95	72.73
千鳥橋病院	27	24	11	15	40.74	62.50
たたらリハ"リ"ーション病院	—	—	—	—	—	—
米の山病院	24	15	12	5	50.00	33.33
みさき病院	—	—	—	—	—	—
上戸町病院	1	2	0	0	0.00	0.00
くわみず病院	9	4	4	3	44.44	75.00
大分健生病院	NA	NA	NA	NA	NA	NA
宮崎生協病院	15	19	9	13	60.00	68.42
鹿児島生協病院	40	25	16	11	40.00	44.00
国分生協病院	—	—	—	—	—	—
沖縄協同病院	66	76	34	35	51.52	46.05
中部協同病院	3	2	2	0	66.67	0.00
とよみ生協病院	NA	NA	NA	NA	NA	NA
最大値(外れ値を除く)	61.00	55.00	22.00	17.00	100.00	100.00
75%値	28.25	24.25	10.25	8.00	56.44	53.18
中央値	9.50	10.50	4.00	5.00	44.44	37.50
25%値	3.75	3.00	1.00	1.00	23.15	20.00
最小値(外れ値を除く)	0.00	0.00	0.00	0.00	0.00	0.00

指標48：急性胆嚢炎入院患者における入院2日以内超音波検査実施割合

指標48分母：当該月退院患者のうち、急性胆嚢炎で入院した患者

指標48分子：入院2日目までに超音波検査が実施された患者

単位：％

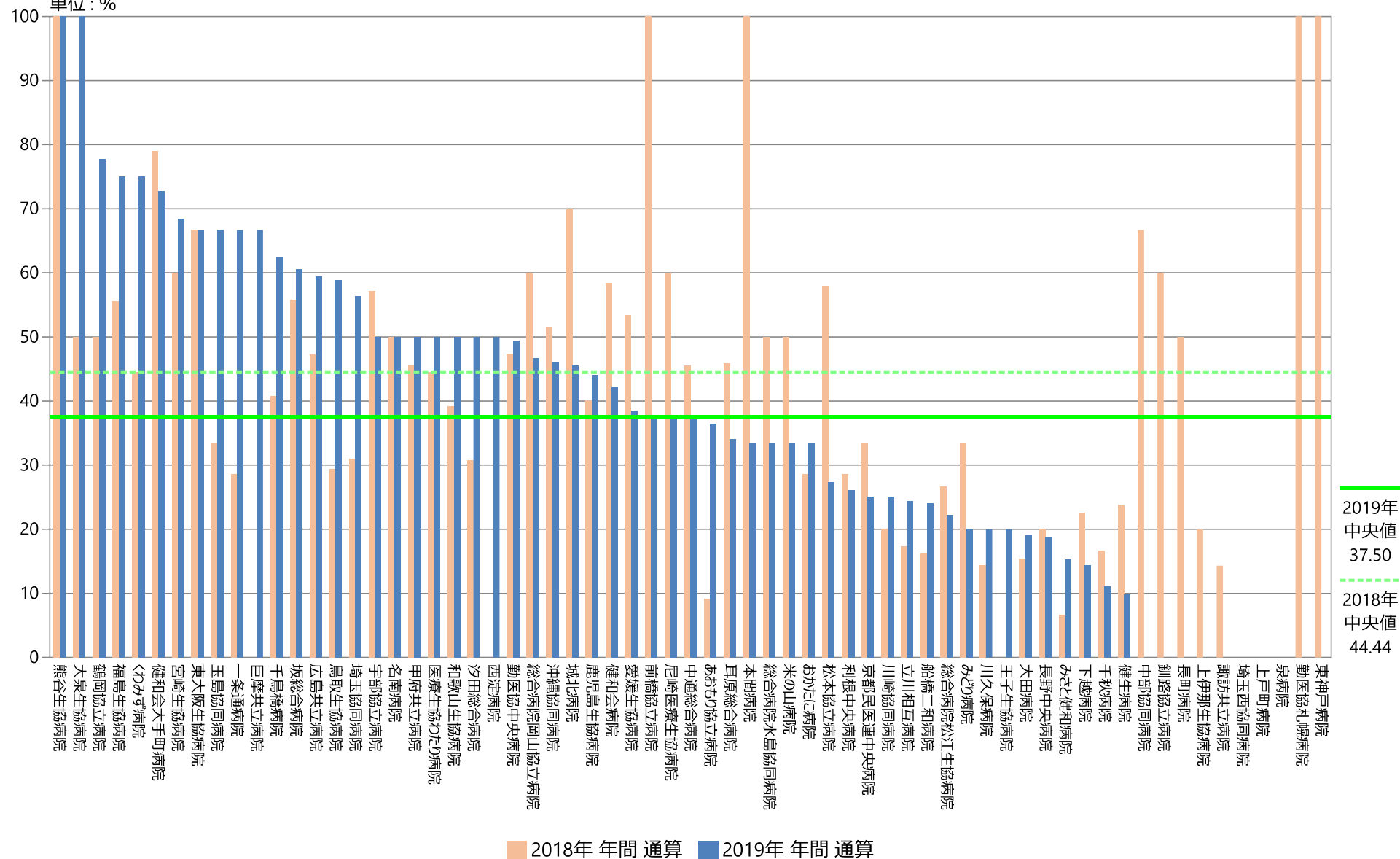

指標48：急性胆嚢炎入院患者における入院2日以内超音波検査実施割合

指標48分母：当該月退院患者のうち、急性胆嚢炎で入院した患者

指標48分子：入院2日目までに超音波検査が実施された患者

単位：％

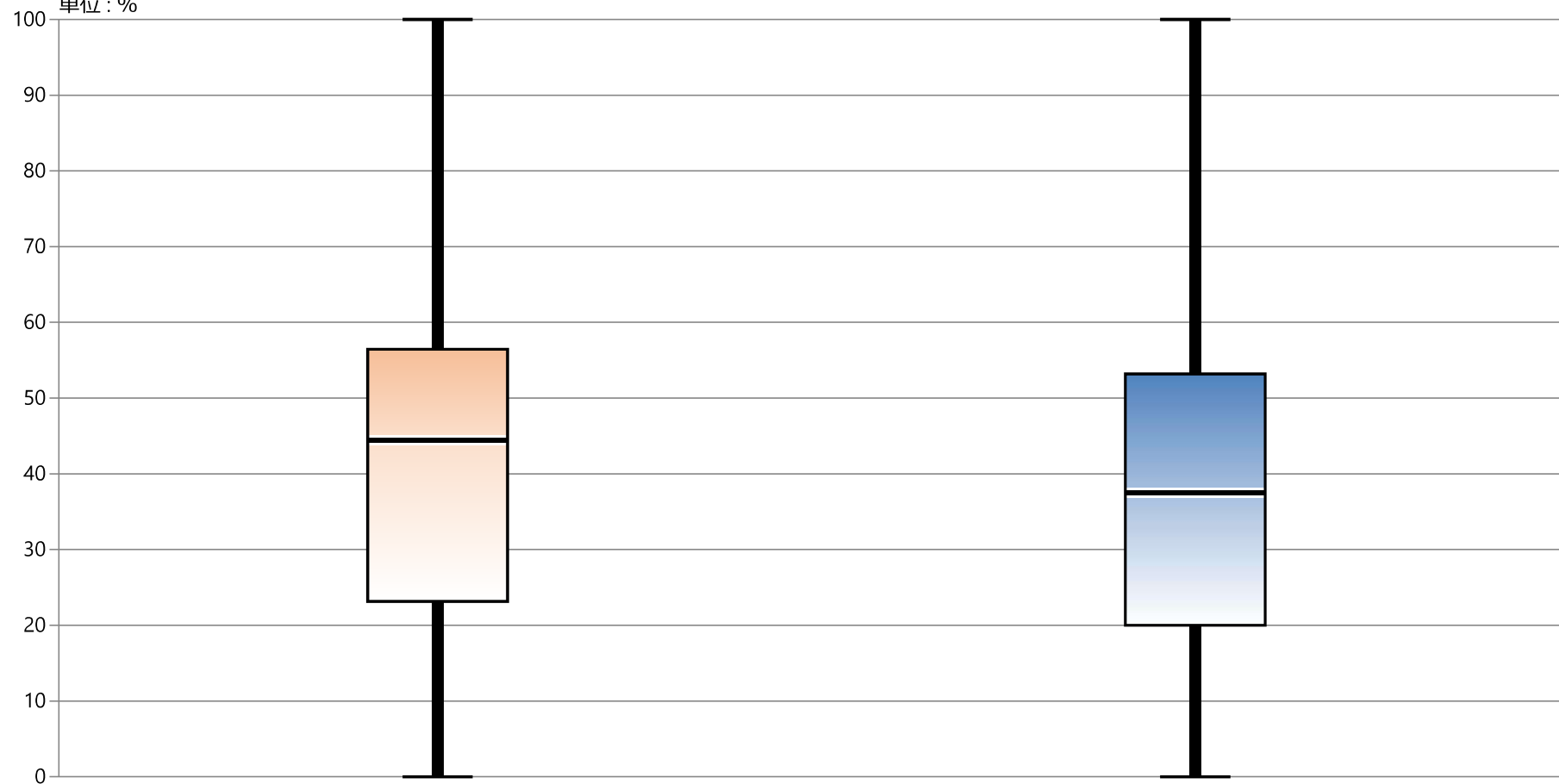

* 外れ値を除く

2018年 年間 通算

2019年 年間 通算

最大値*	100.00	100.00
75%値	56.44	53.18
中央値	44.44	37.50
25%値	23.15	20.00
最小値*	0.00	0.00