

指標の意義

地域における医療-介護連携を促進し、在宅療養を希望する患者・家族のニーズにこたえるプロセス。

指標の計算式、分母・分子の解釈

期間	各指標の計算式と分母・分子の項目名	分母・分子の解釈
分子	分母のうち「地域連携診療計画加算」を算定した患者数	
分母	脳卒中で入院した患者数	地域連携診療計画加算（退院支援加算） 地域連携診療計画加算（診療情報提供料1） 死亡退院を除く脳卒中で入院した患者
収集期間	1ヶ月毎	
調整方法		

2020年間数値報告

最小値 0.00 25%値 0.00 中央値 0.00 75%値 1.36 最大値 28.57
 最小値 0.00 25%値 0.00 中央値 0.00 75%値 2.39 最大値 23.67 (2019年実績)
 回答病院 95 中 64

考察・分析

急性期機能としての連携、回復期としての連携の双方があります。地域連携パスは医師をはじめ看護師、薬剤師、管理栄養士、リハビリセラピスト等のチーム医療の実践を医療機関同士が共有し、急性期、回復期、維持期、在宅、介護等が役割分担で良質な医療を効率的かつ安全に提供するためのツールです。

地域連携パスの使用率の低下がみられますが、脳卒中診療における地域での役割分担が機能していることが重要です。

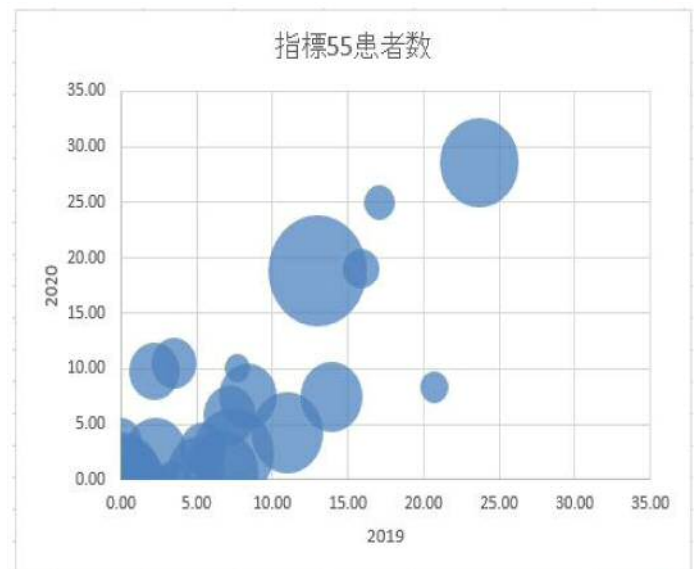

改善・運用事例など

55：脳卒中患者に対する地域連携バスの利用率

指標55(厚)分母：脳卒中中で入院した患者数
 指標55(厚)分子：「地域連携診療計画加算」を算定した患者数
 指標55(厚)：脳卒中患者に対する地域連携バスの利用率

	指標55(厚)分母		指標55(厚)分子		指標55(厚)	
	人		人		%	
	2019年 年間 合計値	2020年 年間 合計値	2019年 年間 合計値	2020年 年間 合計値	2019年 年間 通算	2020年 年間 通算
勤医協中央病院	169	125	0	0	0.00	0.00
勤医協札幌病院	10	10	0	0	0.00	0.00
苫小牧病院	13	—	0	—	0.00	—
一栗通病院	26	20	2	2	7.69	10.00
函館桜北病院	—	—	—	—	—	—
釧路協立病院	3	4	0	0	0.00	0.00
健生病院	99	88	0	0	0.00	0.00
あおもり協立病院	181	177	0	0	0.00	0.00
川久保病院	36	121	5	9	13.89	7.44
坂総合病院	123	70	0	0	0.00	0.00
長町病院	82	42	13	8	15.85	19.05
泉病院	239	226	0	0	0.00	0.00
中通総合病院	232	195	0	0	0.00	0.00
本間病院	31	31	0	0	0.00	0.00
鶴岡協立病院	27	24	0	0	0.00	0.00
鶴岡協立リハビリテーション病院	—	—	—	—	—	—
至誠堂総合病院	NA	NA	NA	NA	NA	NA
医療生協わたり病院	29	24	6	2	20.69	8.33
前橋協立病院	55	58	0	2	0.00	3.45
利根中央病院	60	63	0	0	0.00	0.00
北毛病院	NA	NA	NA	NA	NA	NA
埼玉協同病院	208	187	0	0	0.00	0.00
埼玉西協同病院	8	4	0	0	0.00	0.00
熊谷生協病院	6	0	0	0	0.00	なし
秩父生協病院	NA	NA	NA	NA	NA	NA
千葉健生病院	NA	NA	NA	NA	NA	NA
船橋二和病院	83	60	0	0	0.00	0.00
柳原病院	—	—	—	—	—	—
みさと健和病院	77	70	0	0	0.00	0.00
小豆沢病院	24	58	0	0	0.00	0.00
大泉生協病院	22	15	0	0	0.00	0.00
大田病院	112	89	0	0	0.00	0.00
中野共立病院	NA	NA	NA	NA	NA	NA
立川相互病院	162	149	1	0	0.62	0.00
王子生協病院	47	66	0	0	0.00	0.00
川崎協同病院	37	22	1	0	2.70	0.00
汐田総合病院	217	214	16	5	7.37	2.34
下越病院	79	75	0	0	0.00	0.00
富山協立病院	NA	NA	NA	NA	NA	NA
城北病院	65	55	1	0	1.54	0.00
甲府共立病院	44	53	0	0	0.00	0.00
巨摩共立病院	55	21	0	0	0.00	0.00
石和共立病院	NA	NA	NA	NA	NA	NA
長野中央病院	58	38	2	0	3.45	0.00
健和会病院	86	67	3	7	3.49	10.45
諏訪共立病院	41	35	0	0	0.00	0.00
松本協立病院	21	26	0	0	0.00	0.00
瑞尻協立病院	NA	NA	NA	NA	NA	NA
上伊那生協病院	37	71	2	2	5.41	2.82
みどり病院	65	44	0	0	0.00	0.00
三島共立病院	NA	NA	NA	NA	NA	NA
協立総合病院	—	—	—	—	—	—
北病院	3	2	0	0	0.00	0.00
名南病院	65	71	0	0	0.00	0.00
名南ふれあい病院	—	—	—	—	—	—
千秋病院	131	119	3	3	2.29	2.52
津生協病院	NA	NA	NA	NA	NA	NA
京都民医連あすかい病院	NA	NA	NA	NA	NA	NA
京都民医連中央病院	95	107	8	8	8.42	7.48
東大阪生協病院	76	72	1	0	1.32	0.00
西淀病院	62	57	0	0	0.00	0.00
耳原総合病院	57	67	0	0	0.00	0.00
コープおおさか病院	NA	NA	NA	NA	NA	NA
東神戸病院	36	37	0	0	0.00	0.00
尾崎医療生協病院	31	37	0	0	0.00	0.00
おかたに病院	62	39	0	0	0.00	0.00
土庫病院	NA	NA	NA	NA	NA	NA
和歌山生協病院	16	23	0	0	0.00	0.00
鳥取生協病院	226	179	15	1	6.64	0.56
総合病院松江生協病院	102	97	5	1	4.90	1.03
出雲市民病院	NA	NA	NA	NA	NA	NA
総合病院水島協同病院	90	82	2	8	2.22	9.76
玉島協同病院	24	27	0	0	0.00	0.00
総合病院岡山協立病院	70	86	5	5	7.14	5.81
福島生協病院	5	—	0	—	0.00	—
広島共立病院	41	32	7	8	17.07	25.00
宇部協立病院	23	23	0	0	0.00	0.00
徳島健生病院	—	—	—	—	—	—
高松平和病院	NA	NA	NA	NA	NA	NA
愛媛生協病院	24	24	0	0	0.00	0.00
高知生協病院	NA	NA	NA	NA	NA	NA
健和会大手町病院	245	196	58	56	23.67	28.57
千鳥橋病院	129	134	0	0	0.00	0.00
たたらリハビリテーション病院	—	—	—	—	—	—
米の山病院	191	165	21	7	10.99	4.24
みさき病院	—	—	—	—	—	—
上戸町病院	21	12	0	0	0.00	0.00
くわみず病院	16	10	0	0	0.00	0.00
大分健生病院	NA	NA	NA	NA	NA	NA
宮崎生協病院	1	13	0	0	0.00	0.00
鹿児島生協病院	21	30	0	0	0.00	0.00
国分生協病院	—	—	—	—	—	—
沖縄協同病院	331	314	43	59	12.99	18.79
中部協同病院	11	0	0	0	0.00	なし
とよみ生協病院	NA	NA	NA	NA	NA	NA
最大値	331.00	314.00	58.00	59.00	23.67	28.57
75%値	96.00	88.75	2.00	1.00	2.39	1.36
中央値	56.00	57.50	0.00	0.00	0.00	0.00
25%値	24.00	24.00	0.00	0.00	0.00	0.00
最小値	1.00	0.00	0.00	0.00	0.00	0.00

指標55(厚) : 脳卒中患者に対する地域連携パスの使用率

指標55(厚)分母 : 脳卒中での入院した患者数
指標55(厚)分子 : 「地域連携診療計画加算」を算定した患者数
単位 : %

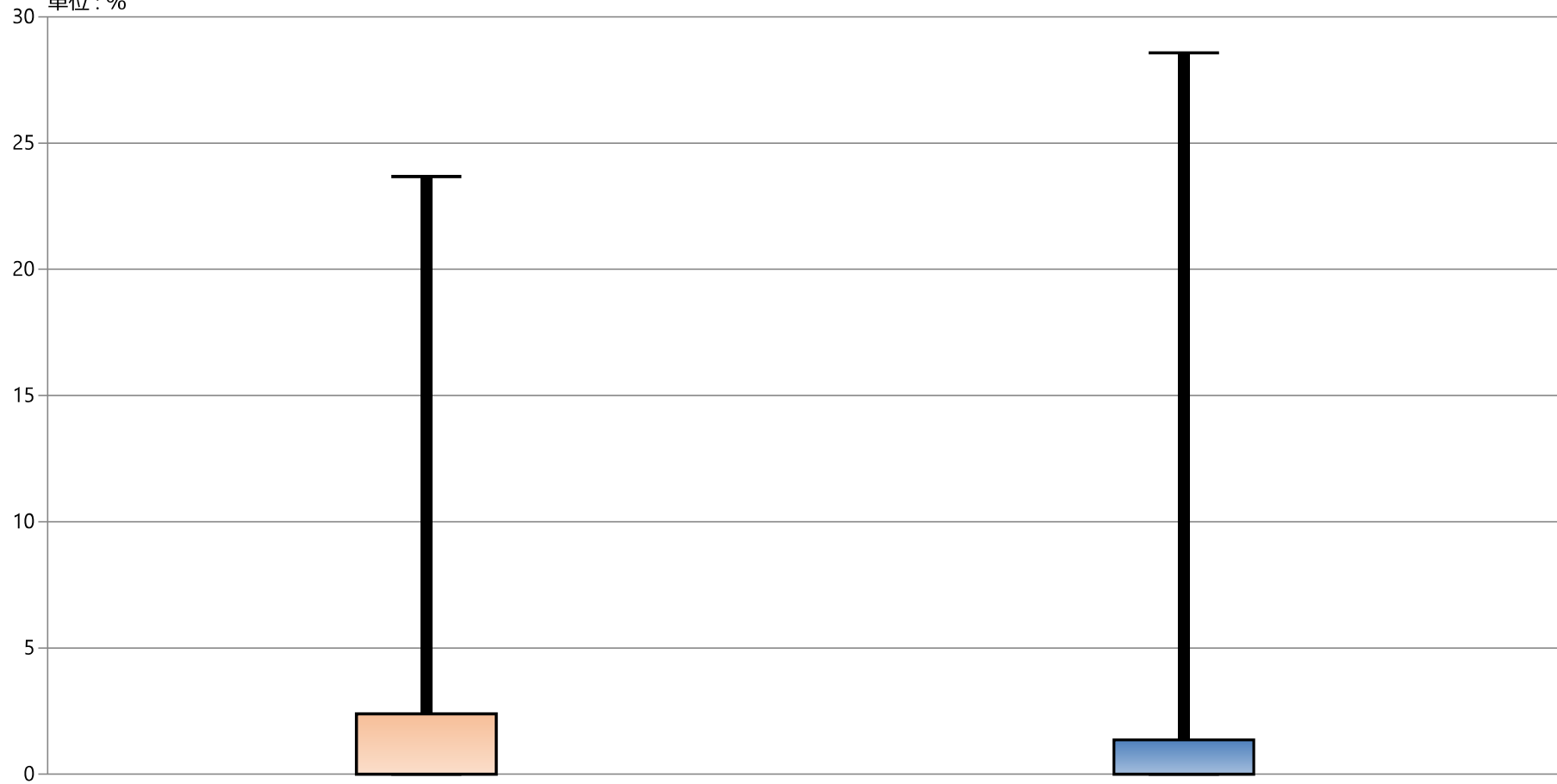

2019年 年間 通算

2020年 年間 通算

最大値

23.67

28.57

75%値

2.39

1.36

中央値

0.00

0.00

25%値

0.00

0.00

最小値

0.00

0.00