

共通分母表

No.	指標 項目 単位 年 病院 \ 報告月	許可病床数		A 入院患者延べ数		B 調査月の新入院患者数		C 前月最終日在院患者数		D 退院患者数		E 病院外来患者数 (1日平均)		F 近接診療所外来患者数 (1日平均)		G 平均在院日数	
		床	床	人・日	人・日	人	人	人	人	人	人	人	人	人	人	日	日
		2021年	2022年	2021年	2022年	2021年	2022年	2021年	2022年	2021年	2022年	2021年	2022年	2021年	2022年	2021年	2022年
		平均	平均	平均	平均	平均	平均	平均	平均	平均	平均	平均	平均	平均	平均	平均	平均
1	勤医協中央病院	450.00	450.00	11184.17	10294.92	817.25	711.50	317.25	304.25	819.33	714.00	411.93	401.88	NA	NA	13.67	14.44
2	勤医協札幌病院	105.00	105.00	—	—	—	—	—	—	—	—	—	—	NA	NA	—	—
3	苫小牧病院	80.00	80.00	—	65.00	71.42	67.00	69.08	71.91	—	—	—	—	NA	NA	—	—
4	一条通病院	151.00	151.00	4407.33	3970.73	98.42	91.09	143.50	120.82	97.67	92.18	117.60	123.72	89.08	92.75	44.95	43.33
5	函館稜北病院	104.00	104.00	—	—	—	—	—	—	—	—	—	—	—	—	—	—
6	釧路協立病院	135.00	108.00	2581.50	2514.17	88.25	85.08	80.83	80.08	87.67	84.75	158.24	196.70	409.63	387.20	29.35	29.61
7	健生病院	282.00	282.00	7658.83	7988.58	477.75	493.67	227.67	236.33	475.42	493.50	253.58	265.58	382.00	367.73	16.07	16.18
8	あおもり協立病院	223.00	223.00	5997.83	5135.75	191.33	153.67	196.17	166.58	191.83	153.67	54.12	58.02	282.28	258.37	31.31	33.42
9	川久保病院	120.00	120.00	3519.92	3385.83	99.92	78.33	111.42	108.33	100.42	77.50	154.53	198.45	NA	NA	35.14	43.45
10	坂総合病院	357.00	357.00	8613.83	7979.58	571.75	522.67	258.75	240.00	575.25	527.42	182.74	187.99	456.25	454.70	15.02	15.20
11	長町病院	135.00	135.00	3715.75	3670.75	72.08	65.25	117.67	117.25	72.75	64.25	142.78	137.17	NA	NA	51.31	56.69
12	泉病院	94.00	94.00	2286.45	2114.00	61.55	53.83	71.55	66.25	61.73	55.17	139.43	139.48	NA	NA	37.10	38.79
13	中通総合病院	450.00	450.00	11025.33	10842.92	626.58	601.75	325.33	330.83	627.42	602.92	654.00	652.53	—	—	17.58	18.00
14	本間病院	158.00	158.00	4500.92	4312.50	121.25	115.08	143.83	136.33	121.17	116.08	146.83	161.33	79.08	82.33	37.13	37.31
15	鶴岡協立病院	199.00	199.00	4235.50	4036.75	184.25	158.67	136.92	133.92	184.17	161.58	250.67	292.33	155.17	154.83	22.99	25.21
16	鶴岡協立リハビリテーション病院	156.00	156.00	4177.67	4062.18	46.17	44.55	136.00	132.00	46.33	46.18	40.94	38.06	NA	NA	90.33	89.55
17	至誠堂総合病院	230.00	230.00	6005.50	5918.83	110.25	106.58	191.33	190.00	111.50	108.42	91.83	110.92	8.25	7.92	54.16	55.06
18	医療生協わたり病院	196.00	196.00	4267.42	4049.25	164.25	138.25	134.83	126.08	162.00	139.00	232.47	250.40	NA	NA	26.16	29.21
19	前橋協立病院	189.00	189.00	4917.25	—	149.50	—	159.42	—	149.17	—	316.23	—	—	—	32.93	—
20	利根中央病院	253.00	253.00	7562.83	7579.92	484.08	471.00	229.42	232.25	483.58	471.00	662.67	694.92	NA	NA	15.63	16.09
21	北毛病院	150.00	150.00	—	—	—	—	—	—	—	—	—	—	NA	NA	—	—
22	埼玉協同病院	399.00	399.00	8398.92	8373.33	629.58	579.00	243.83	249.42	631.08	580.33	876.00	928.33	NA	NA	13.32	14.45
23	埼玉西協同病院	99.00	99.00	2042.08	2139.75	95.25	91.42	65.42	68.42	96.33	99.92	125.08	126.33	NA	NA	21.32	22.37
24	熊谷生協病院	105.00	105.00	2620.42	2285.50	37.67	39.42	80.33	82.83	38.75	39.00	87.59	98.06	—	—	68.58	58.29
25	秩父生協病院	75.00	75.00	2133.00	—	16.00	—	71.50	—	16.50	—	49.00	—	NA	NA	131.26	—
26	千葉健生病院	90.00	90.00	—	—	—	—	—	—	—	—	—	—	—	—	—	—
27	船橋二和病院	299.00	299.00	5170.08	4582.17	312.25	280.00	159.17	140.75	310.17	280.83	123.83	145.48	445.09	429.73	16.61	16.34
28	柳原病院	90.00	90.00	1994.38	2181.20	99.88	99.00	65.13	68.20	101.88	98.60	58.03	59.50	110.20	NA	19.77	22.08
29	みさと健和病院	282.00	282.00	6889.33	6715.42	369.50	352.92	221.17	219.92	369.83	352.08	90.19	100.91	787.34	737.00	18.64	19.05
30	小豆沢病院	134.00	134.00	3618.08	—	94.42	—	116.25	—	93.92	—	140.75	160.00	NA	NA	38.42	—
31	東京健生病院	—	126.00	—	3431.00	—	—	—	—	—	38.00	—	—	NA	NA	—	—
32	大泉生協病院	94.00	94.00	2726.50	2577.60	116.17	101.90	84.58	83.20	116.33	102.80	144.33	138.60	0.00	NA	23.45	25.18
33	大田病院	189.00	189.00	4812.67	4129.50	212.42	183.25	155.75	131.58	214.58	184.58	80.03	78.25	302.79	296.75	22.54	22.45
34	中野共立病院	110.00	110.00	—	—	—	—	—	—	—	—	—	—	—	—	—	—
35	立川相互病院	287.00	287.00	6413.42	6454.17	515.50	508.42	208.17	204.42	518.75	508.00	162.28	169.85	NA	NA	12.40	12.70
36	王子生協病院	159.00	159.00	4203.25	3806.00	134.33	130.92	132.58	126.67	135.75	132.75	207.00	207.17	NA	NA	31.13	28.87
37	川崎協同病院	267.00	267.00	—	5274.14	—	198.86	—	188.71	—	202.00	—	163.35	—	241.28	—	26.31
38	汐田総合病院	261.00	319.00	6829.92	7618.67	241.08	255.92	207.25	246.92	241.75	254.00	410.75	416.17	NA	NA	28.29	29.88
39	下越病院	261.00	261.00	7447.75	7457.75	367.33	317.58	226.42	231.42	364.83	317.83	273.75	298.56	171.33	173.99	20.34	23.47
40	富山協立病院	174.00	174.00	4276.00	—	—	—	—	—	45.42	—	—	—	NA	NA	—	—
41	城北病院	300.00	300.00	8364.08	8076.08	225.67	197.42	266.08	259.83	226.00	202.08	62.62	75.08	317.26	313.84	37.04	40.43
42	甲府共立病院	283.00	283.00	7388.75	7188.58	384.42	385.75	226.75	224.25	403.25	386.50	119.18	—	—	—	18.76	18.62
43	巨摩共立病院	151.00	151.00	3758.92	4006.50	74.50	61.00	119.08	136.50	68.58	68.00	173.73	167.80	NA	NA	52.54	62.12
44	石和共立病院	99.00	99.00	2606.83	2707.00	65.58	61.42	82.00	87.92	66.33	60.08	124.50	121.25	—	—	39.52	44.56
45	長野中央病院	322.00	322.00	8325.83	7827.83	492.42	458.42	245.83	238.58	492.00	455.50	559.67	551.00	NA	NA	16.92	17.13
46	健和会病院	199.00	196.50	5277.25	5003.08	192.08	181.08	159.75	150.58	192.83	182.67	346.33	360.50	NA	NA	27.42	27.51
47	諏訪共立病院	110.00	110.00	3251.42	3056.75	83.75	76.50	103.75	98.25	83.17	76.67	121.70	124.50	NA	NA	38.96	39.91
48	松本協立病院	199.00	199.00	—	—	—	—	—	—	—	—	—	—	NA	NA	—	—
49	塩尻協立病院	99.00	99.00	2545.58	2686.50	66.83	70.92	79.75	83.42	64.50	71.08	146.67	480.35	NA	NA	38.77	37.84
50	上伊那生協病院	164.00	164.00	3989.33	4023.75	79.00	75.33	129.33	130.08	77.67	75.58	141.17	138.25	NA	NA	50.93	53.32
51	みどり病院	99.00	99.00	2172.33	—	74.75	—	71.75	—	75.08	—	119.70	—	112.80	—	29.00	—
52	三島共立病院	84.00	86.08	2521.18	2587.00	70.33	75.42	79.67	83.08	69.42	75.75	90.79	95.83	NA	NA	35.33	34.23
53	協立総合病院	434.00	434.00	—	—	—	—	—	—	—	—	—	—	NA	NA	—	—
54	北病院	52.00	52.00	1367.17	1405.83	43.08	39.75	42.25	45.75	41.17	39.83	189.08	179.42	NA	NA	32.45	35.33
55	名南病院	158.00	158.00	3811.42	3565.33	139.67	131.50	119.75	111.17	141.58	132.08	170.25	550.75	NA	NA	27.10	27.05

指標 項目 単位 年 病院 \ 報告月	許可病床数		A 入院患者延べ数		B 調査月の新入院患者数		C 前月最終日在院患者数		D 退院患者数		E 病院外来患者数 (1日平均)		F 近接診療所外来患者数 (1日平均)		G 平均在院日数		
	床		人・日		人		人		人		人		人		日		
	2021年 平均	2022年 平均	2021年 平均	2022年 平均	2021年 平均	2022年 平均	2021年 平均	2022年 平均	2021年 平均	2022年 平均	2021年 平均	2022年 平均	2021年 平均	2022年 平均	2021年 通算	2022年 通算	
	2021年 平均	2022年 平均	2021年 平均	2022年 平均	2021年 平均	2022年 平均	2021年 平均	2022年 平均	2021年 平均	2022年 平均	2021年 平均	2022年 平均	2021年 平均	2022年 平均	2021年 通算	2022年 通算	
56	名南ふれあい病院	120.00	120.00	—	—	—	—	—	—	—	—	—	—	NA	NA	—	—
57	津生協病院	149.00	149.00	—	—	—	—	—	—	—	—	—	—	—	—	—	—
58	京都民医連あすかい病院	170.25	172.00	4685.58	4445.08	125.75	107.17	141.33	145.33	125.33	109.08	240.00	240.42	NA	NA	37.32	41.11
59	京都民医連中央病院	411.00	411.00	10755.83	10085.00	655.75	624.33	320.33	305.75	656.25	627.92	520.64	547.93	380.27	376.19	16.40	16.11
60	東大阪生協病院	99.00	99.00	2777.08	2877.83	97.92	94.67	91.33	91.17	98.42	94.92	251.25	253.17	NA	NA	28.29	30.36
61	西淀病院	218.00	218.00	6639.17	6451.42	262.75	252.08	212.17	200.83	263.25	253.00	89.44	90.25	338.08	323.33	25.24	25.55
62	耳原総合病院	386.00	386.00	10438.67	10170.42	786.83	740.67	305.33	303.08	785.75	744.83	494.17	488.83	265.25	265.75	13.28	13.69
63	コープおおさか病院	166.00	166.00	—	—	—	—	—	—	—	—	—	—	—	—	—	—
64	東神戸病院	157.00	154.00	3120.42	2585.83	76.17	80.42	98.75	83.92	79.25	82.33	188.81	188.15	NA	NA	40.16	31.78
65	尼崎医療生協病院	199.00	199.00	2709.30	3394.50	108.20	158.75	88.20	114.75	109.30	158.75	241.60	265.25	—	—	24.91	21.38
66	おかたに病院	150.00	150.00	4192.83	4247.67	104.83	96.50	131.92	135.58	102.75	98.92	193.00	191.67	55.25	52.92	40.40	43.47
67	土庫病院	199.00	199.00	4564.33	4456.42	258.33	271.83	142.50	134.58	258.75	286.58	233.67	245.67	112.42	129.33	17.65	15.96
68	和歌山生協病院	149.00	149.00	3986.25	4111.42	143.67	145.75	124.42	130.92	141.92	145.83	31.75	40.33	131.08	137.50	27.92	28.20
69	鳥取生協病院	260.00	260.00	6851.50	6023.83	219.42	194.42	214.67	183.75	220.83	198.50	234.00	211.50	NA	NA	31.13	30.66
70	総合病院松江生協病院	351.00	351.00	9916.08	9057.08	301.58	255.00	310.50	280.67	304.17	256.92	57.08	69.58	335.58	314.33	32.74	35.38
71	出雲市民病院	180.00	180.00	4620.25	4290.17	111.92	105.33	147.92	136.75	112.33	105.17	176.65	178.24	NA	NA	41.21	40.76
72	総合病院水島協同病院	282.00	282.00	6493.17	7017.58	261.83	299.67	198.92	220.83	261.50	301.83	501.17	505.17	NA	NA	24.81	23.33
73	玉島協同病院	108.00	108.00	2911.08	2717.00	57.33	55.58	92.58	86.92	56.50	56.50	110.42	112.50	NA	NA	51.15	48.48
74	総合病院岡山協立病院	318.00	318.00	8952.92	8943.08	291.75	291.25	277.08	278.83	292.42	294.25	378.12	900.00	NA	NA	30.65	30.55
75	福島生協病院	165.00	165.00	4602.00	4368.40	150.33	128.40	140.83	99.00	151.25	127.00	256.85	256.12	17.67	17.90	30.52	34.21
76	広島共立病院	186.00	186.00	5724.25	5560.00	314.25	278.18	174.67	173.82	313.33	281.64	231.08	231.18	NA	NA	18.24	19.86
77	宇部協立病院	159.00	159.00	4637.75	4533.83	99.75	102.33	147.42	146.00	100.42	103.08	135.08	139.42	NA	NA	46.34	44.14
78	徳島健生病院	186.00	186.00	4703.00	5096.58	147.58	142.08	142.92	160.58	146.33	141.50	190.00	193.17	NA	NA	32.00	35.94
79	高松平和病院	123.00	123.00	3551.92	3409.83	144.58	128.75	109.08	105.67	144.33	129.25	160.88	159.95	79.96	88.51	24.59	26.43
80	愛媛生協病院	88.00	88.00	2379.58	2375.83	119.00	111.17	76.75	75.17	118.58	111.67	244.66	260.15	NA	NA	20.03	21.32
81	高知生協病院	114.00	114.00	3023.58	3248.00	96.25	93.33	96.00	103.00	96.00	88.33	107.30	122.90	NA	NA	31.45	35.76
82	健和会大手町病院	499.00	457.33	13384.33	12713.92	619.50	624.08	406.42	385.42	618.00	647.83	293.06	307.92	NA	288.00	21.63	19.99
83	千鳥橋病院	350.00	350.00	8792.50	8562.08	416.50	394.75	265.25	251.33	417.08	398.33	115.33	120.00	410.42	381.67	21.10	21.59
84	米の山病院	219.00	219.00	6632.67	6584.58	216.42	207.17	206.75	205.17	218.17	210.42	313.25	319.75	NA	NA	30.52	31.54
85	みさき病院	144.00	144.00	—	—	—	—	—	—	—	—	—	—	—	—	—	—
86	上戸町病院	104.00	104.00	3056.58	3013.00	83.58	63.00	98.42	100.00	84.08	69.00	97.79	99.36	NA	NA	36.46	45.65
87	くわみず病院	100.00	100.00	2154.25	2244.00	115.25	102.00	68.83	66.83	116.00	102.43	205.58	206.73	NA	NA	18.63	21.95
88	大分健生病院	130.00	130.00	3749.33	—	108.17	—	115.08	—	107.42	—	153.17	—	—	NA	34.78	—
89	宮崎生協病院	124.00	124.00	—	—	—	—	—	—	—	—	—	—	NA	NA	—	—
90	鹿児島生協病院	306.00	306.00	7925.67	7516.67	376.42	349.42	239.33	230.08	377.25	347.00	208.68	207.53	369.15	379.81	21.03	21.59
91	国分生協病院	129.00	129.00	—	—	—	—	—	—	—	—	—	—	NA	NA	—	—
92	沖縄協同病院	280.00	280.00	—	—	—	—	—	—	—	—	—	—	—	—	—	—
93	中部協同病院	114.00	114.00	—	—	—	—	—	—	—	—	—	—	NA	NA	—	—
94	とよみ生協病院	85.00	85.00	—	—	—	—	—	—	—	—	—	—	—	—	—	—
	最大値	499.00	457.33	13384.33	12713.92	817.25	740.67	406.42	391.00	819.33	744.83	876.00	928.33	787.34	737.00	131.26	89.55
	75%値	261.00	260.75	6840.71	7060.33	296.67	285.63	213.42	227.17	298.29	290.42	249.16	265.50	374.71	369.84	37.12	38.55
	中央値	159.00	159.00	4500.92	4301.33	139.67	138.25	141.33	136.50	141.58	139.00	166.27	188.07	265.25	262.06	29.17	29.04
	25%値	114.00	111.00	3088.50	3200.19	94.83	91.25	97.21	101.50	94.96	90.26	119.31	123.91	99.64	112.36	20.52	21.43
	最小値	52.00	52.00	1367.17	65.00	16.00	39.42	42.25	45.75	16.50	38.00	31.75	38.06	0.00	0.00	12.40	12.70

共通分母A：入院患者延べ数（24時在院患者＋退院患者数の合計）

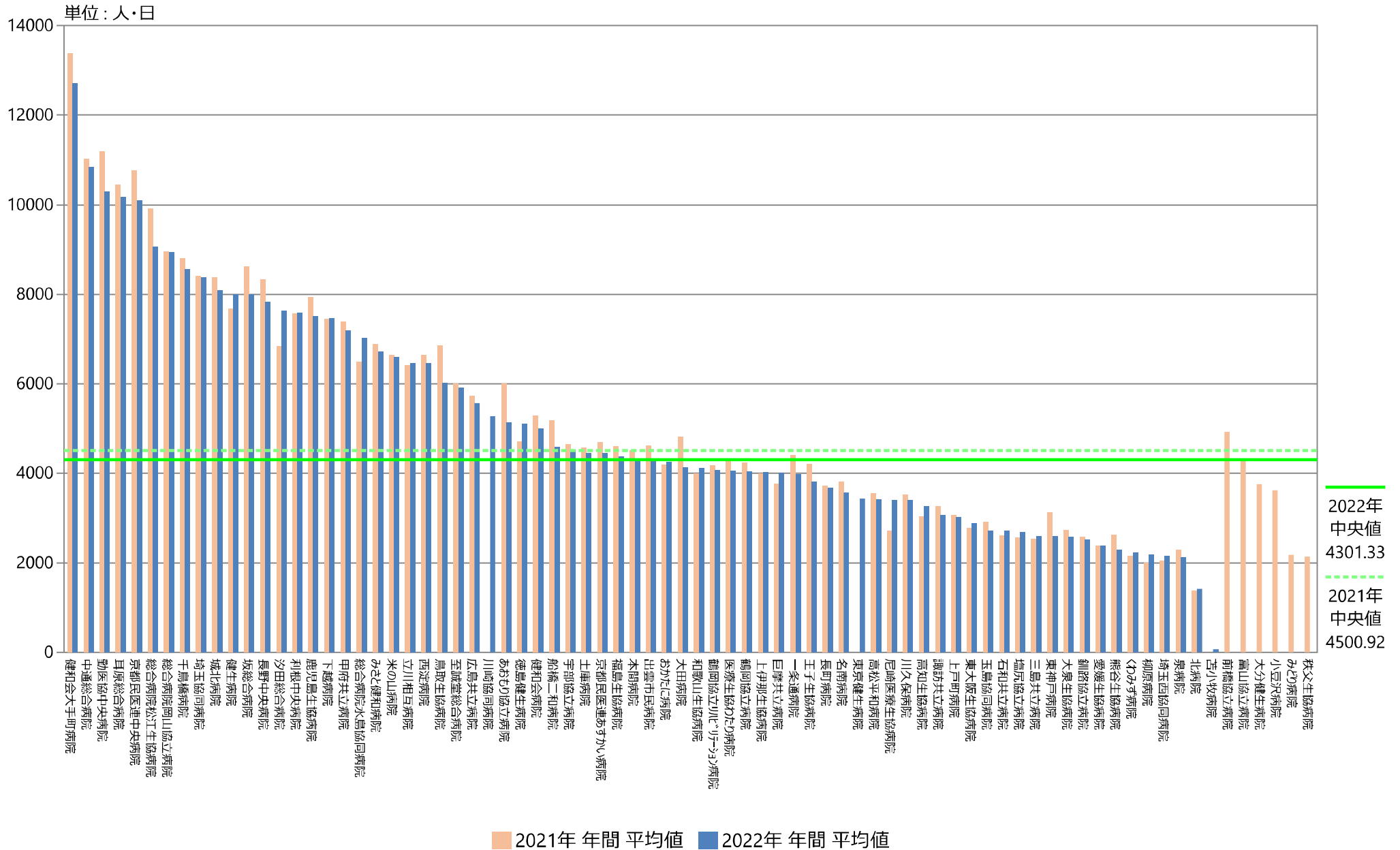

共通分母B：調査月の新入院患者数

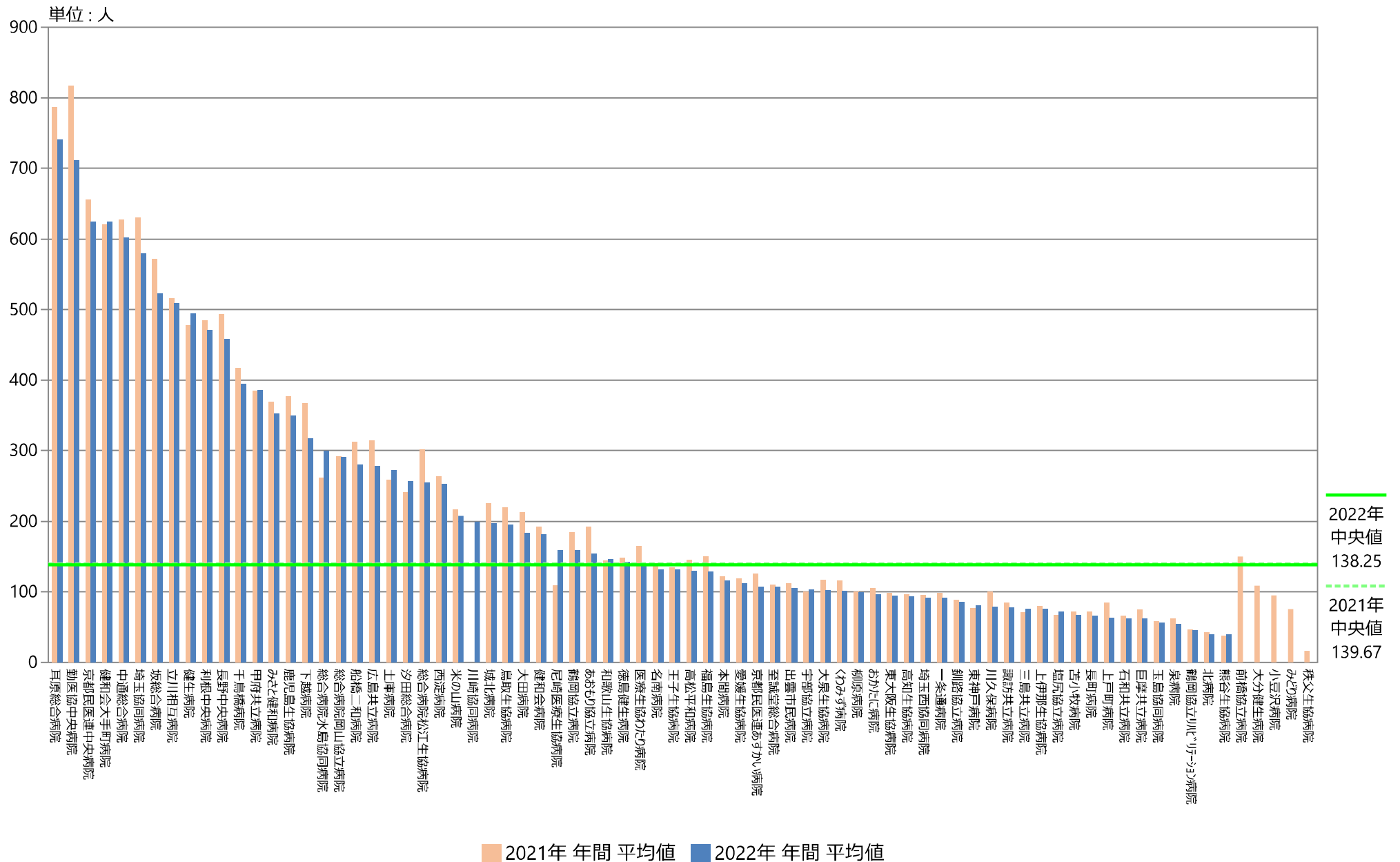

共通分母C：前月最終日在院患者数（24時現在）

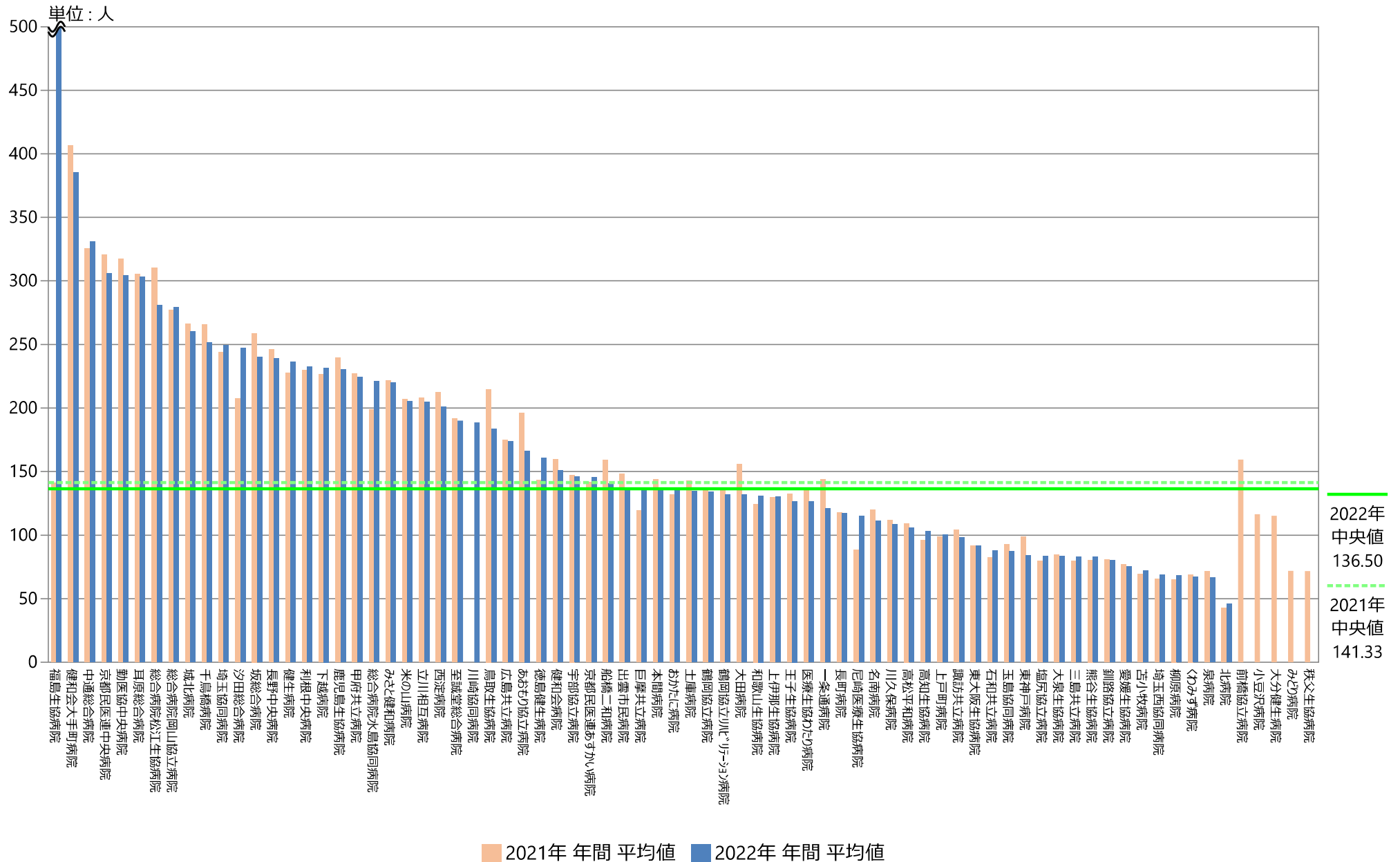

共通分母D：退院患者数

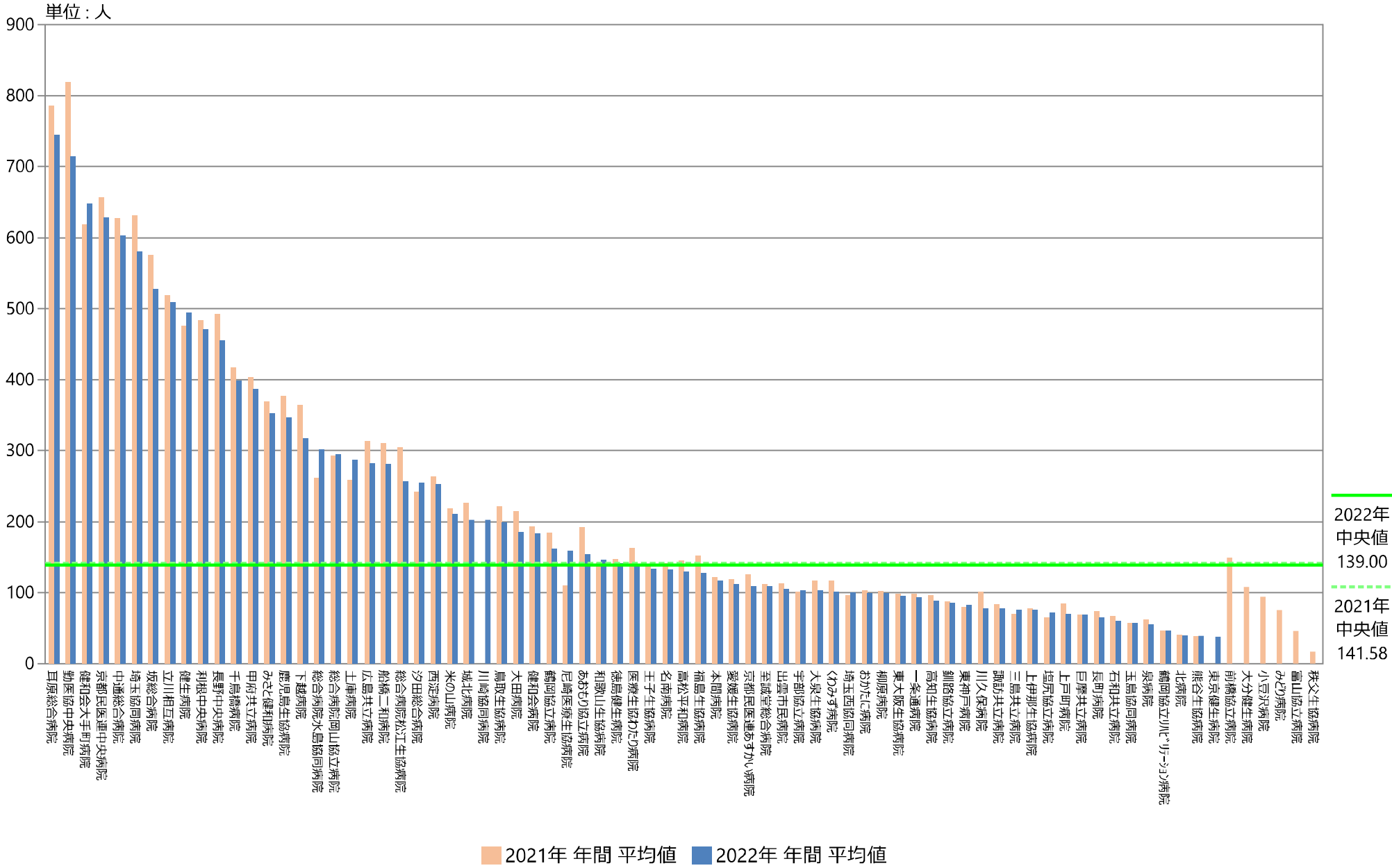

共通分母E：病院外来患者数（1日平均）

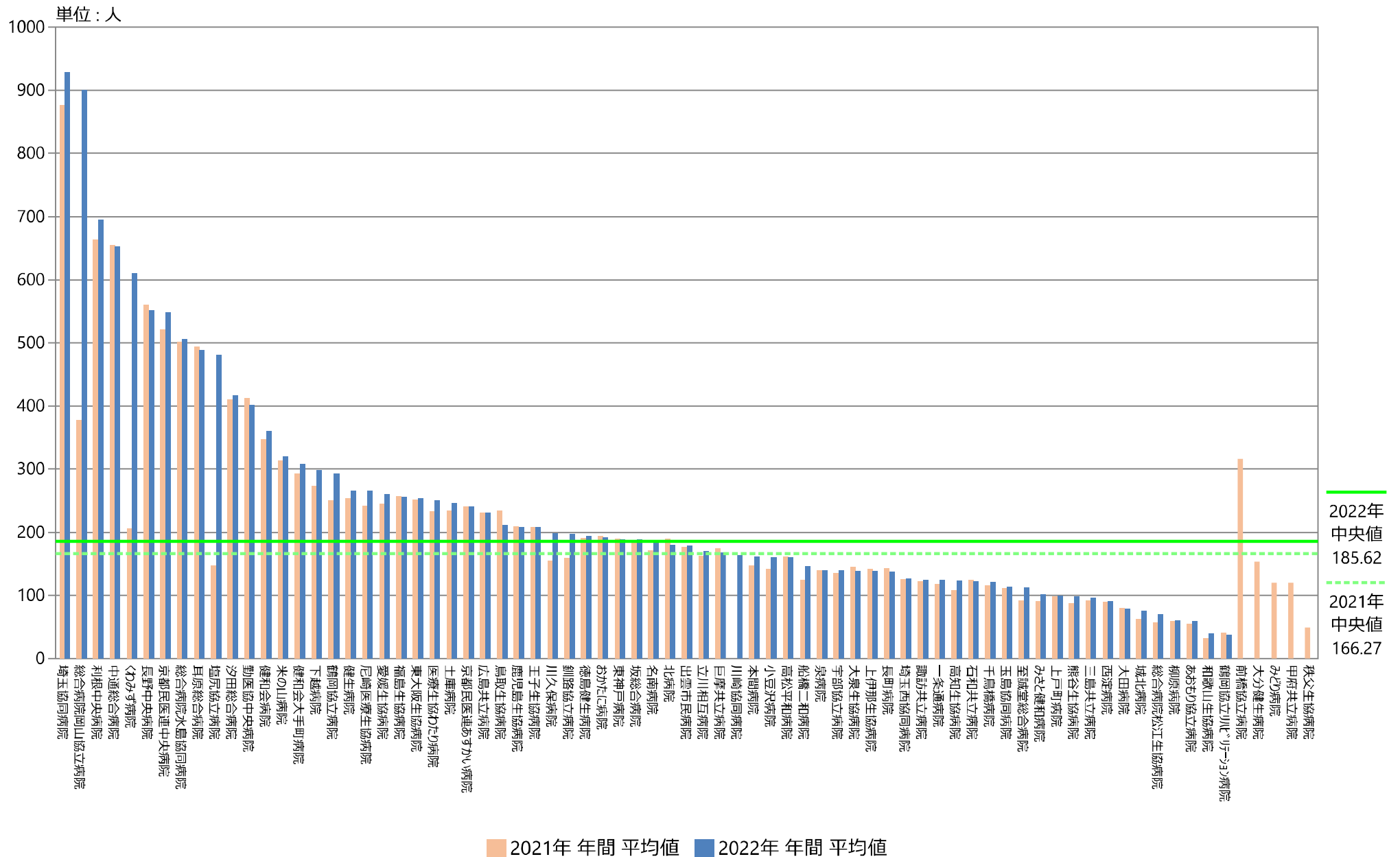

共通分母F：近接診療所外来患者数（1日平均）

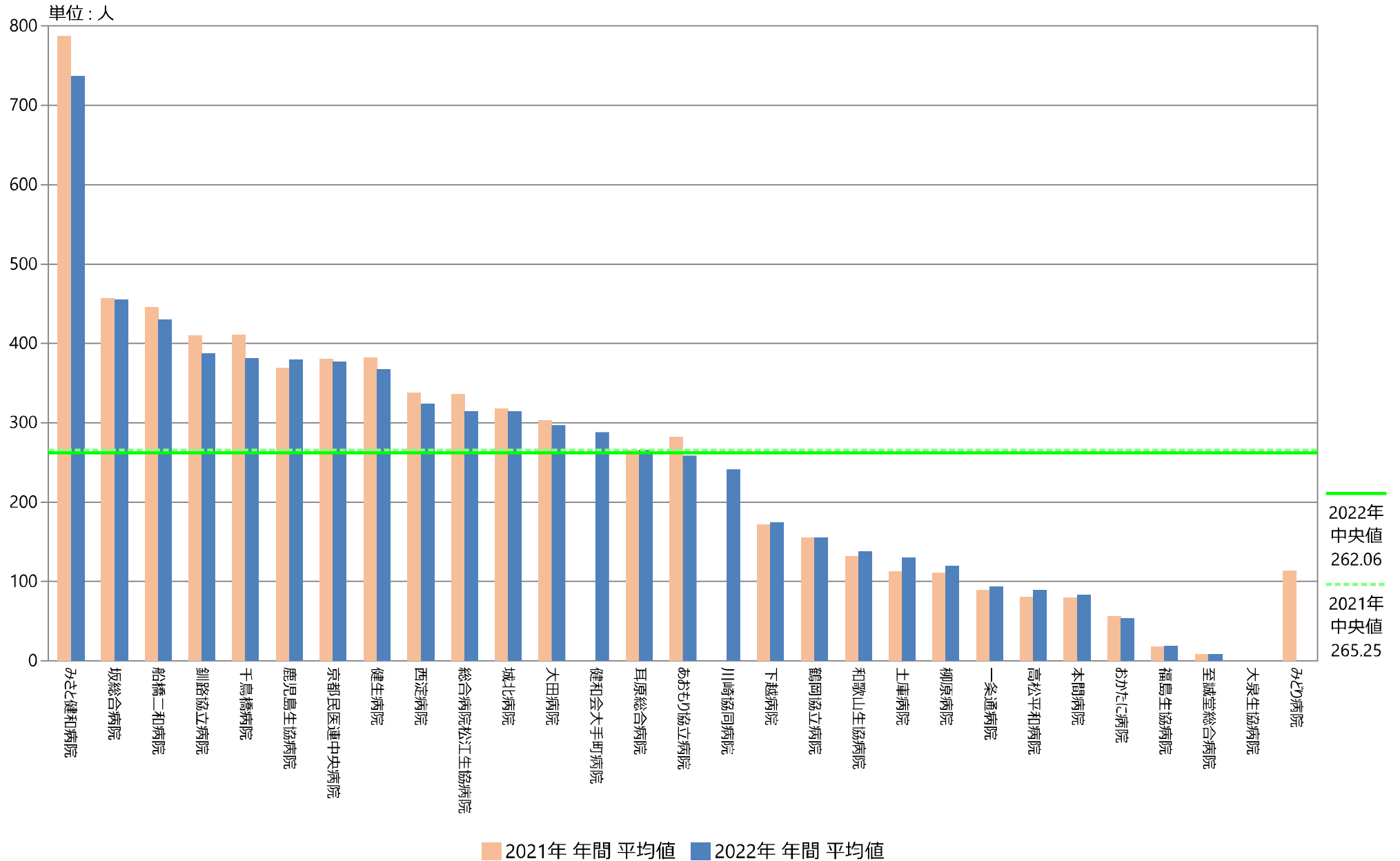

共通分母G：平均在院日数

