

指標の意義

DPCの各入院期間は、全DPC病院のデータをもとに決定されており、ここで設定されている期間が、現在のDPC病院の標準と言うことになります。Ⅱ期間は全国の平均在院日数で設定されており、DPC病院の目指すべき指標となります。

指標の定義・算出方法

- ・必要データセット：DPC様式1
- ・分子：入院期間Ⅱ以内の退院数
- ・分母：退院症例数（DPC分析対象）
- ・分子÷分母（単位：パーセント）

分母の定義

Ⅰ. 解析期間に退院した症例を対象とする

Ⅱ. このうち、分科会の分析対象データを参考に、以下の基準で除外を行う

- ①在院日数1日以下（外泊日数含む）②外泊>=在院日数③年齢0歳未満120歳超④一般病棟以外の病棟との移動あり（DPC対象病棟となる入院料を算定していないもの）⑤24時間以内の死亡⑥移植手術あり⑦DPC該当せず⑧治験の実施⑨生後7日以内の死亡

分子の定義

Ⅰ. 分母のうち、入院期間Ⅱ以内の退院数

測定上の限界・解釈上の注意

- ・症例の限定は分科会定義に準じるが、完全に一致はしない。
- ・マネジメントの指標値であって、計測値の解釈は個別に必要。
- ・DPC対象の精神病棟への入院も除外している。

考察

DPC病院の在院日数（全国平均在院日数以内の割合）

2024年 最小値 43.85 25%値 54.07 中央値 60.00 75%値 64.51 最大値 72.50 回答数 33
2023年 最小値 46.00 25%値 55.22 中央値 59.87 75%値 63.01 最大値 72.83 回答数 32

2023年と比較し、10施設でDPC入院期間Ⅱ以内の割合が減少、増加した病院は22施設となりました。
DPC入院期間Ⅱ以内の割合が増加した施設の最大率は7.39ポイントとなっていて、DPC入院期間Ⅱ以内の割合が減少した施設の最大率は-3.90ポイントとなっていました。

1：在院日数：DPCⅡ期間患者割合（全国平均在院日数以内の割合）

指標1分母：当該月にDPC適応で、退院した患者数

指標1分子：当該月にDPCⅡ期間内で退院した患者数

指標1：在院日数：DPCⅡ期間患者割合（全国平均在院日数以内の割合）

	指標1分母		指標1分子		指標1	
	件		件		%	
	2023年 年間 合計値	2024年 年間 合計値	2023年 年間 合計値	2024年 年間 合計値	2023年 年間 通算	2024年 年間 通算
勸医協中央病院	7837	7969	5228	5193	66.71	65.17
勸医協札幌病院	0	0	0	0	なし	なし
苫小牧病院	—	—	—	—	—	—
一条通病院	0	0	0	0	なし	なし
函館棲北病院	—	—	—	—	—	—
釧路協立病院	0	0	0	0	なし	なし
健生病院	4462	4761	2816	2818	63.11	59.19
あおり協立病院	1506	1740	695	763	46.15	43.85
川久保病院	0	0	0	0	なし	なし
坂総合病院	5810	6403	3231	3383	55.61	52.83
長町病院	0	0	0	0	なし	なし
泉病院	0	—	0	—	なし	—
中通総合病院	5068	5219	2571	2626	50.73	50.32
本間病院	0	0	0	0	なし	なし
鶴岡協立病院	0	0	0	0	なし	なし
鶴岡協立リハ"リネーション"病院	—	—	—	—	—	—
至誠堂総合病院	NA	NA	NA	NA	NA	NA
医療生協わたり病院	0	0	0	0	なし	なし
前橋協立病院	0	—	0	—	なし	—
利根中央病院	3951	4334	2243	2444	56.77	56.39
北毛病院	NA	NA	NA	NA	NA	NA
埼玉協同病院	6066	6328	4294	4519	70.79	71.41
埼玉西協同病院	0	0	0	0	なし	なし
熊谷生協病院	—	—	—	—	—	—
秩父生協病院	NA	NA	NA	NA	NA	NA
ふれあい生協病院	NA	NA	NA	NA	NA	NA
千葉健生病院	NA	NA	NA	NA	NA	NA
船橋二和病院	2639	2847	1621	1834	61.42	64.42
柳原病院	NA	NA	NA	NA	NA	NA
みさと健和病院	3096	3453	1676	1867	54.13	54.07
小豆沢病院	0	0	0	0	なし	なし
東京健生病院	NA	NA	NA	NA	NA	NA
大泉生協病院	NA	NA	NA	NA	NA	NA
大田病院	1965	1644	1060	801	53.94	48.72
中野共立病院	NA	NA	NA	NA	NA	NA
立川相互病院	6554	7200	4002	4375	61.06	60.76
王子生協病院	0	0	0	0	なし	なし
川崎協同病院	0	806	0	546	なし	67.74
汐田総合病院	1552	1757	882	1080	56.83	61.47
下越病院	2511	2595	1538	1557	61.25	60.00
富山協立病院	NA	NA	NA	NA	NA	NA
城北病院	1304	1479	686	783	52.61	52.94
甲府共立病院	2609	2903	1558	1691	59.72	58.25
巨摩共立病院	—	—	—	—	—	—
石和共立病院	NA	NA	NA	NA	NA	NA
長野中央病院	4359	4264	2900	2953	66.53	69.25
健和会病院	1120	1199	685	705	61.16	58.80
諏訪共立病院	0	0	0	0	なし	なし
松本協立病院	2744	2955	1728	1950	62.97	65.99
塩尻協立病院	NA	NA	NA	NA	NA	NA
上伊那生協病院	NA	NA	NA	NA	NA	NA
みどり病院	0	0	0	0	なし	なし
三島共立病院	NA	NA	NA	NA	NA	NA
協立総合病院	—	—	—	—	—	—
北病院	0	0	0	0	なし	なし
名南病院	NA	NA	NA	NA	NA	NA
名南ふれあい病院	—	—	—	—	—	—
津生協病院	NA	NA	NA	NA	NA	NA
京都民医連あすかい病院	NA	NA	NA	NA	NA	NA
京都民医連中央病院	5820	4627	3905	2962	67.10	64.02
京都協立病院	NA	NA	NA	NA	NA	NA
西淀病院	0	0	0	0	なし	なし
耳原総合病院	7422	7773	4923	4952	66.33	63.71
東大阪生協病院	NA	NA	NA	NA	NA	NA
コープおおさか病院	NA	NA	NA	NA	NA	NA
東神戸病院	0	0	0	0	なし	なし
尼崎医療生協病院	1321	995	714	509	54.05	51.16
おかたに病院	—	—	—	—	—	—
土庫病院	NA	NA	NA	NA	NA	NA
和歌山生協病院	0	0	0	0	なし	なし
鳥取生協病院	717	333	447	233	62.34	69.97
総合病院松江生協病院	1857	1922	930	979	50.08	50.94
出雲市民病院	NA	NA	NA	NA	NA	NA
水島協同病院	2546	NA	1474	NA	57.89	NA
玉島協同病院	0	0	0	0	なし	なし
総合病院岡山協立病院	2096	2043	1139	1135	54.34	55.56
福島生協病院	—	—	—	—	—	—
広島共立病院	2181	2227	1425	1527	65.34	68.57
宇都協立病院	0	0	0	0	なし	なし
徳島健生病院	—	—	—	—	—	—
高松平和病院	NA	NA	NA	NA	NA	NA
愛媛生協病院	0	0	0	0	なし	なし
高知生協病院	NA	NA	NA	NA	NA	NA
健和会大手町病院	6384	5086	3831	3281	60.01	64.51
千鳥橋病院	2992	3454	1753	2008	58.59	58.14
米の山病院	1613	1763	742	836	46.00	47.42
みさき病院	—	—	—	—	—	—
上戸町病院	0	0	0	0	なし	なし
くわみず病院	773	800	563	580	72.83	72.50
大分健生病院	NA	NA	NA	NA	NA	NA
宮崎生協病院	—	—	—	—	—	—
鹿児島生協病院	3194	3385	1992	2056	62.37	60.74
国分生協病院	—	—	—	—	—	—
沖縄協同病院	5832	6774	3483	4246	59.72	62.68
中部協同病院	—	—	—	—	—	—
とよみ生協病院	NA	NA	NA	NA	NA	NA
最大値(外れ値を除く)	7422.00	7969.00	4294.00	4952.00	72.83	72.50
75%値	3018.00	3436.00	1734.25	1993.50	63.01	64.51
中央値	1312.50	1339.00	690.50	734.00	59.87	60.00
25%値	0.00	0.00	0.00	0.00	54.29	54.07
最小値(外れ値を除く)	0.00	0.00	0.00	0.00	46.00	43.85

指標1：在院日数：DPCⅡ 期間患者割合（全国平均在院日数以内の割合）

指標1分母：当該月にDPC適応で、退院した患者数
指標1分子：当該月にDPCⅡ 期間内で退院した患者数
単位：%

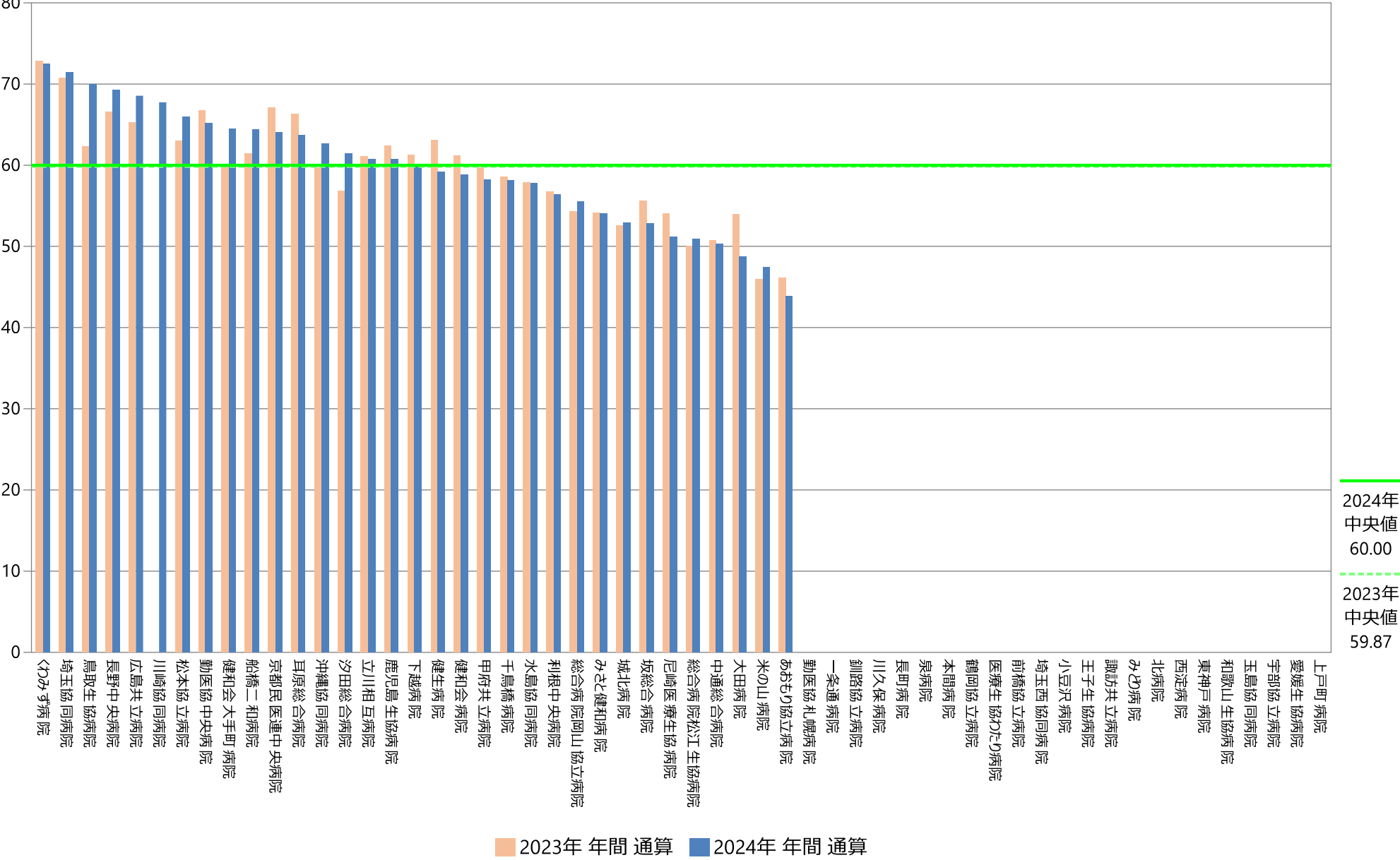

指標1：在院日数：DPCⅡ期間患者割合（全国平均在院日数以内の割合）

指標1分母：当該月にDPC適応で、退院した患者数
指標1分子：当該月にDPCⅡ期間内で退院した患者数
単位：％

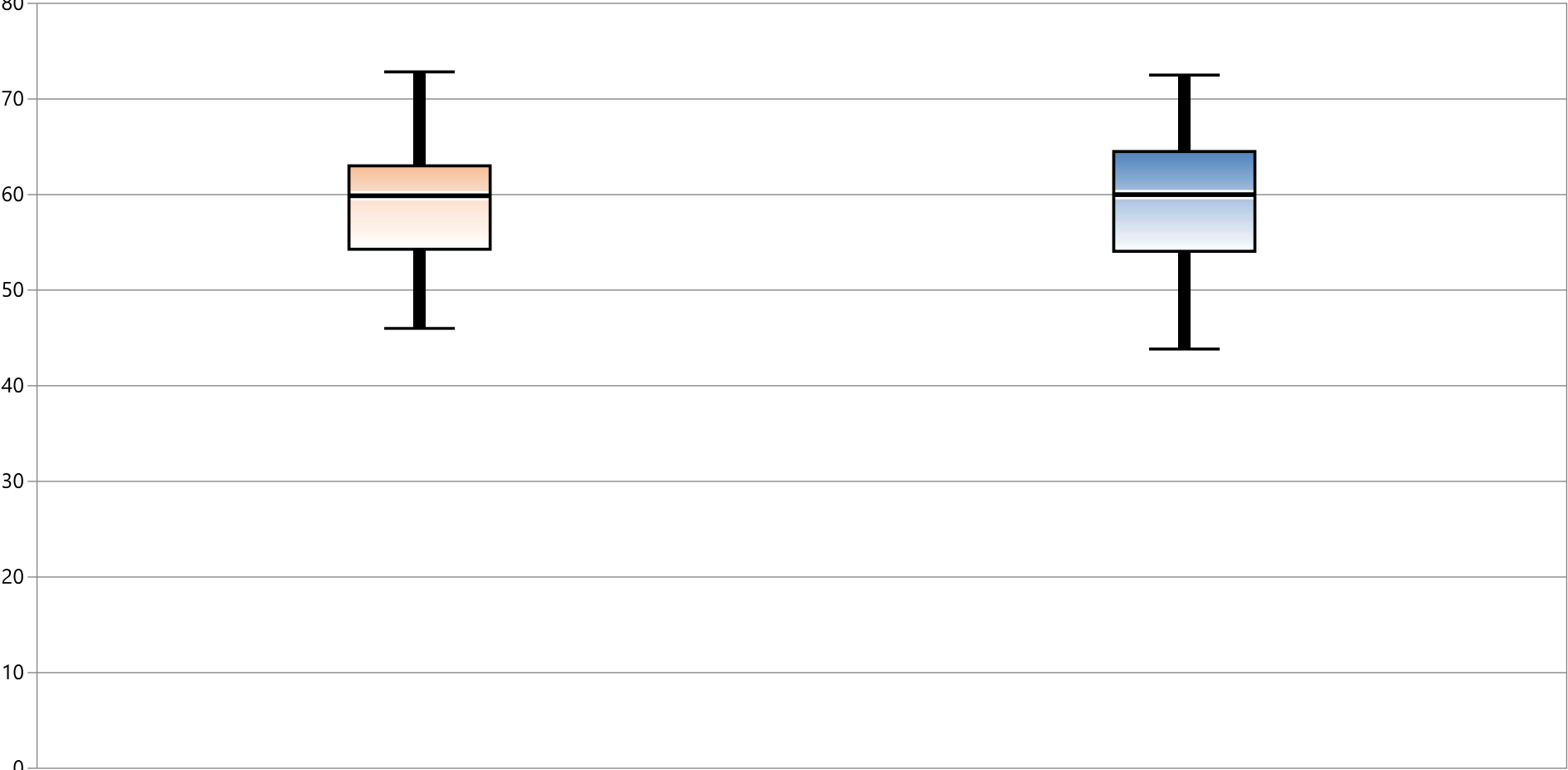

* 外れ値を除く	2023年 年間 通算	2024年 年間 通算
最大値*	72.83	72.50
75%値	63.01	64.51
中央値	59.87	60.00
25%値	54.29	54.07
最小値*	46.00	43.85

指標1：在院日数：DPCⅡ期間患者割合（全国平均在院日数以内の割合）

指標1分母：当該月にDPC適応で、退院した患者数
 指標1分子：当該月にDPCⅡ期間内で退院した患者数
 単位：%

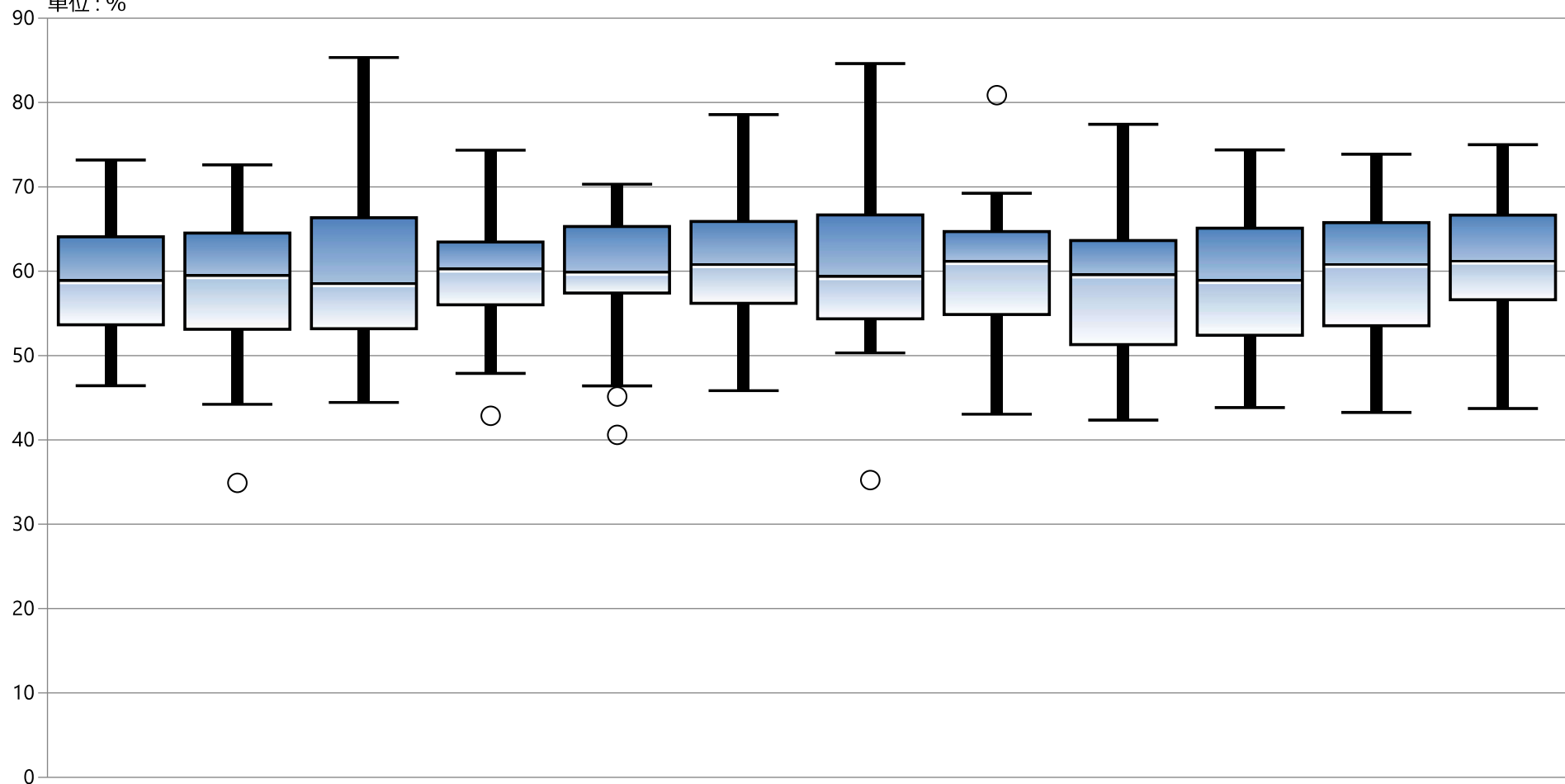

* 外れ値を除く	1月	2月	3月	4月	5月	6月	7月	8月	9月	10月	11月	12月
最大値*	73.18	72.60	85.33	74.35	70.32	78.57	84.62	69.24	77.42	74.39	73.87	75.00
75%値	64.09	64.52	66.33	63.46	65.31	65.90	66.67	64.69	63.63	65.10	65.77	66.65
中央値	59.00	59.60	58.65	60.37	60.01	60.91	59.50	61.29	59.68	59.03	60.92	61.33
25%値	53.65	53.12	53.19	56.02	57.41	56.19	54.34	54.86	51.30	52.41	53.54	56.62
最小値*	46.43	44.22	44.44	47.89	46.41	45.83	50.32	43.05	42.35	43.83	43.26	43.72

指標の意義

高齢者において多剤使用は入院、施設入所、死亡と関連があり、減らすことでよい効果がもたらされることを示す研究がある（老化に関する研究センター、豪）。我が国では、指定の疾患を除いて、7剤以上の併用は薬剤料が低減算定の対象となっている。入院時は定期薬の見直しのよい機会である。

指標の計算式、分母・分子の解釈

間	各指標の計算式と分母・分子の項目名	分母・分子の解釈
分子	内服定期薬の薬剤数が6剤以上の患者数	持参薬含む。自院 or 他院での処方問わない
分母	A) 6月任意の1週間に在院している65歳～74歳の患者のうち内服定期処方のある患者数 B) 6月任意の1週間に在院している75歳以上の患者のうち内服定期処方のある患者数	持参薬含む。自院 or 他院での処方問わない
収集期間	年1回（6月）	
調整方法		

考察

A) 65歳～74歳の患者のうち内服定期薬剤6剤以上の割合

最小値 24.07 25%値 39.12 中央値 50.0 75%値 66.81 最大値 100 回答病院 27病院
定期薬が6剤以上の患者の割合を病床数別平均で見ると、
99床以下では61.2%、100～199床では49.5%、200～299床では54.8%、300床以上では48.4%でした。

B) 75歳以上の患者のうち内服定期薬剤6剤以上の割合

最小値 34.21 25%値 46.79 中央値 54.80 75%値 64.19 最大値 75.20 回答病院 28病院
(2023年30病院 2022年32病院 2021年38病院)
定期薬が6剤以上の患者の割合を病床数別平均で見ると、
99床以下では56.4%、100～199床で53.2%、200～299床で57.6%、300床以上で52.2%でした。
報告病院が年々減少しており、取りにくい指標であることが年々報告病院減少の原因となっているようです。

診療報酬では、2016年から6種類以上服薬している患者に対して、退院時2種類以上減薬した場合「薬剤総合評価調整加算」が算定できるようになりました。2020年からは、処方内容を変更した場合にも算定出来るように変更になりました。シームレスな医療を目指している現在、退院後も引き続き外来で減薬に対する意識を保つことが必要です。入院期間の短い急性期では減薬への取り組みが困難な場合がありますが、外来・在宅・介護施設・保険薬局などの地域連携と、民医連の多職種連携・薬薬連携の優位性を活かした取り組みが求められます。

3A：高齢者の内服定期薬6剤以上の割合

指標3A分母：6月任意の1週間に在院している65歳～74歳の患者のうち定期処方（全身投与）のある患者数
指標3A分子：内服定期薬の薬剤数が6剤以上の患者数
指標3A：高齢者の内服定期薬6剤以上の割合

	指標3A分母		指標3A分子		指標3A	
	人		人		%	
	2023年 6月	2024年 6月	2023年 6月	2024年 6月	2023年 6月	2024年 6月
勤医協中央病院	—	—	—	—	—	—
勤医協札幌病院	—	—	—	—	—	—
苫小牧病院	—	—	—	—	—	—
一条通病院	14	—	13	—	92.86	—
函館樓北病院	—	—	—	—	—	—
釧路協立病院	—	—	—	—	—	—
健生病院	36	48	12	17	33.33	35.42
あおり協立病院	31	29	17	25	54.84	86.21
川久保病院	122	—	59	—	48.36	—
坂総合病院	—	—	—	—	—	—
長町病院	31	23	13	16	41.94	69.57
泉病院	10	25	5	15	50.00	60.00
中通総合病院	—	—	—	—	—	—
本間病院	10	2	7	1	70.00	50.00
鶴岡協立病院	—	—	—	—	—	—
鶴岡協立リハ・リハビリ病院	—	—	—	—	—	—
至誠堂総合病院	8	7	2	5	25.00	71.43
医療生協わたり病院	—	—	—	—	—	—
前橋協立病院	—	—	—	—	—	—
利根中央病院	33	44	9	20	27.27	45.45
北毛病院	—	—	—	—	—	—
埼玉協同病院	83	—	34	—	40.96	—
埼玉西協同病院	5	2	1	2	20.00	100.00
熊谷生協病院	—	—	—	—	—	—
秩父生協病院	15	16	10	10	66.67	62.50
ふれあい生協病院	—	—	—	—	—	—
千葉健生病院	—	—	—	—	—	—
船橋二和病院	20	16	10	12	50.00	75.00
柳原病院	—	—	—	—	—	—
みさと健和病院	54	31	23	11	42.59	35.48
小豆沢病院	—	—	—	—	—	—
東京健生病院	—	—	—	—	—	—
大泉生協病院	—	—	—	—	—	—
大田病院	37	33	20	17	54.05	51.52
中野共立病院	—	—	—	—	—	—
立川相互病院	47	48	24	24	51.06	50.00
王子生協病院	26	26	17	18	65.38	69.23
川崎協同病院	45	44	27	24	60.00	54.55
汐田総合病院	9	—	6	—	66.67	—
下越病院	—	—	—	—	—	—
富山協立病院	—	—	—	—	—	—
城北病院	45	45	22	22	48.89	48.89
甲府共立病院	—	—	—	—	—	—
巨摩共立病院	—	—	—	—	—	—
石和共立病院	—	—	—	—	—	—
長野中央病院	53	—	31	—	58.49	—
健和会病院	20	9	9	7	45.00	77.78
諏訪共立病院	10	8	5	3	50.00	37.50
松本協立病院	—	—	—	—	—	—
塩尻協立病院	—	—	—	—	—	—
上伊那生協病院	—	—	—	—	—	—
みどり病院	—	20	—	10	—	50.00
三島共立病院	—	—	—	—	—	—
協立総合病院	—	—	—	—	—	—
北病院	—	—	—	—	—	—
名南病院	—	—	—	—	—	—
名南ふれあい病院	—	—	—	—	—	—
津生協病院	—	—	—	—	—	—
京都民医連あすかい病院	—	—	—	—	—	—
京都民医連中央病院	—	—	—	—	—	—
京都協立病院	—	—	—	—	—	—
西淀病院	—	—	—	—	—	—
耳原総合病院	—	—	—	—	—	—
東大阪生協病院	11	—	6	—	54.55	—
コーおおさか病院	—	24	—	7	—	29.17
東神戸病院	—	—	—	—	—	—
尼崎医療生協病院	—	—	—	—	—	—
おかたに病院	—	—	—	—	—	—
土庫病院	14	23	7	11	50.00	47.83
和歌山生協病院	—	—	—	—	—	—
鳥取生協病院	—	—	—	—	—	—
総合病院松江生協病院	—	—	—	—	—	—
出雲市民病院	—	—	—	—	—	—
水島協同病院	28	35	19	14	67.86	40.00
玉島協同病院	—	—	—	—	—	—
総合病院岡山協立病院	53	—	31	—	58.49	—
福島生協病院	—	—	—	—	—	—
広島共立病院	—	—	—	—	—	—
宇都協立病院	—	—	—	—	—	—
徳島健生病院	155	162	39	39	25.16	24.07
高松平和病院	—	34	—	13	—	38.24
愛媛生協病院	15	6	12	2	80.00	33.33
高知生協病院	—	—	—	—	—	—
健和会大手町病院	62	76	24	34	38.71	44.74
千鳥橋病院	33	33	11	17	33.33	51.52
米の山病院	—	—	—	—	—	—
みさき病院	—	—	—	—	—	—
上戸町病院	—	—	—	—	—	—
くわみず病院	—	—	—	—	—	—
大分健生病院	—	—	—	—	—	—
宮崎生協病院	—	—	—	—	—	—
鹿児島生協病院	—	—	—	—	—	—
国分生協病院	—	—	—	—	—	—
沖縄協同病院	—	—	—	—	—	—
中部協同病院	—	—	—	—	—	—
とよみ生協病院	—	—	—	—	—	—
最大値(外れ値を除く)	83.00	48.00	39.00	34.00	80.00	100.00
75%値	46.00	39.50	23.50	19.00	59.25	65.87
中央値	31.00	26.00	13.00	14.00	50.00	50.00
25%値	14.00	16.00	8.00	8.50	41.45	39.12
最小値(外れ値を除く)	5.00	2.00	1.00	1.00	20.00	24.07

指標3A：高齢者の内服定期薬6剤以上の割合

指標3A分母：6月任意の1週間に在院している65歳～74歳の患者のうち定期処方（全身投与）のある患者数

指標3A分子：内服定期薬の薬剤数が6剤以上の患者数

単位：%

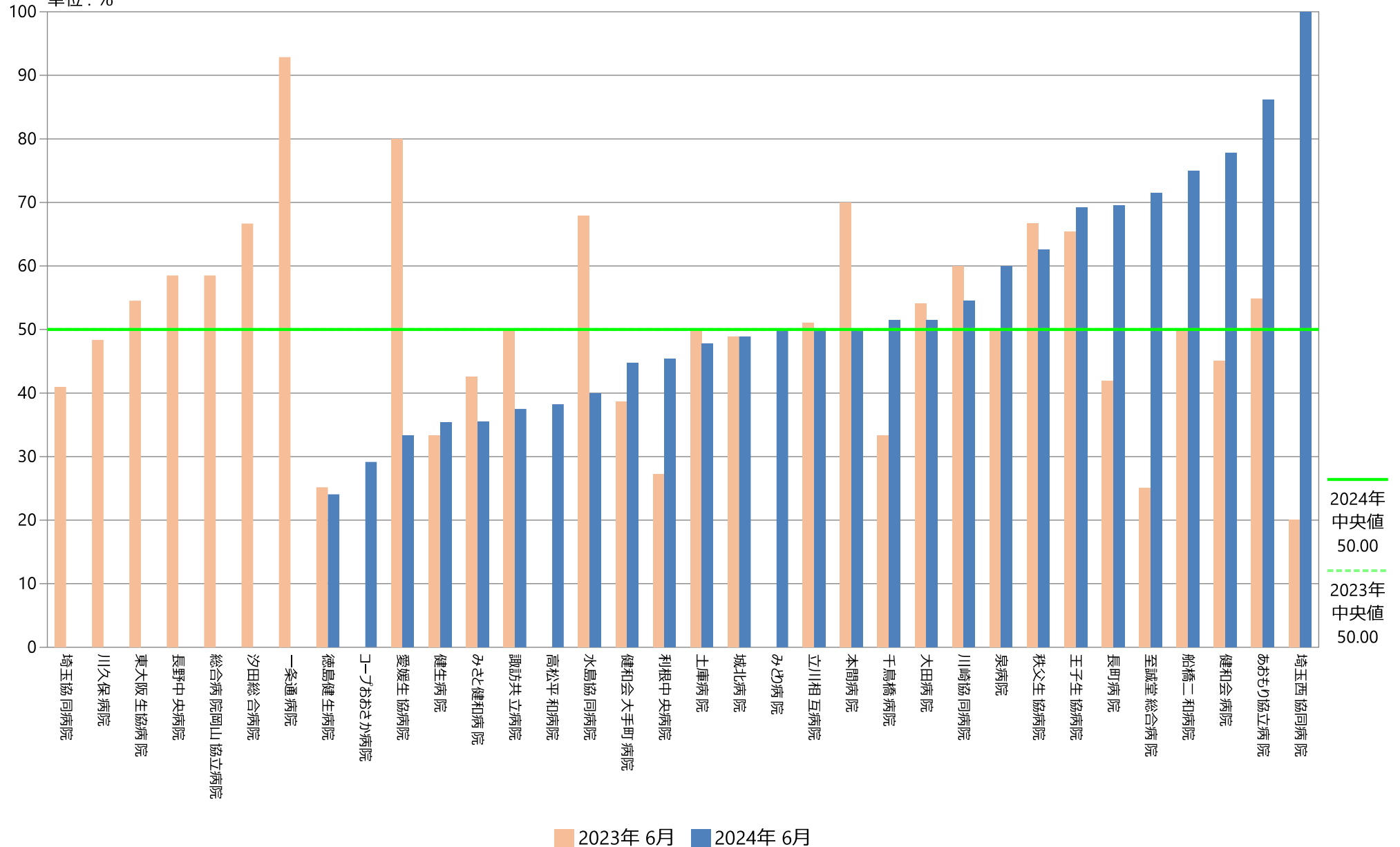

指標3A：高齢者の内服定期薬6剤以上の割合

指標3A分母：6月任意の1週間に在院している65歳～74歳の患者のうち定期処方（全身投与）のある患者数

指標3A分子：内服定期薬の薬剤数が6剤以上の患者数

単位：％

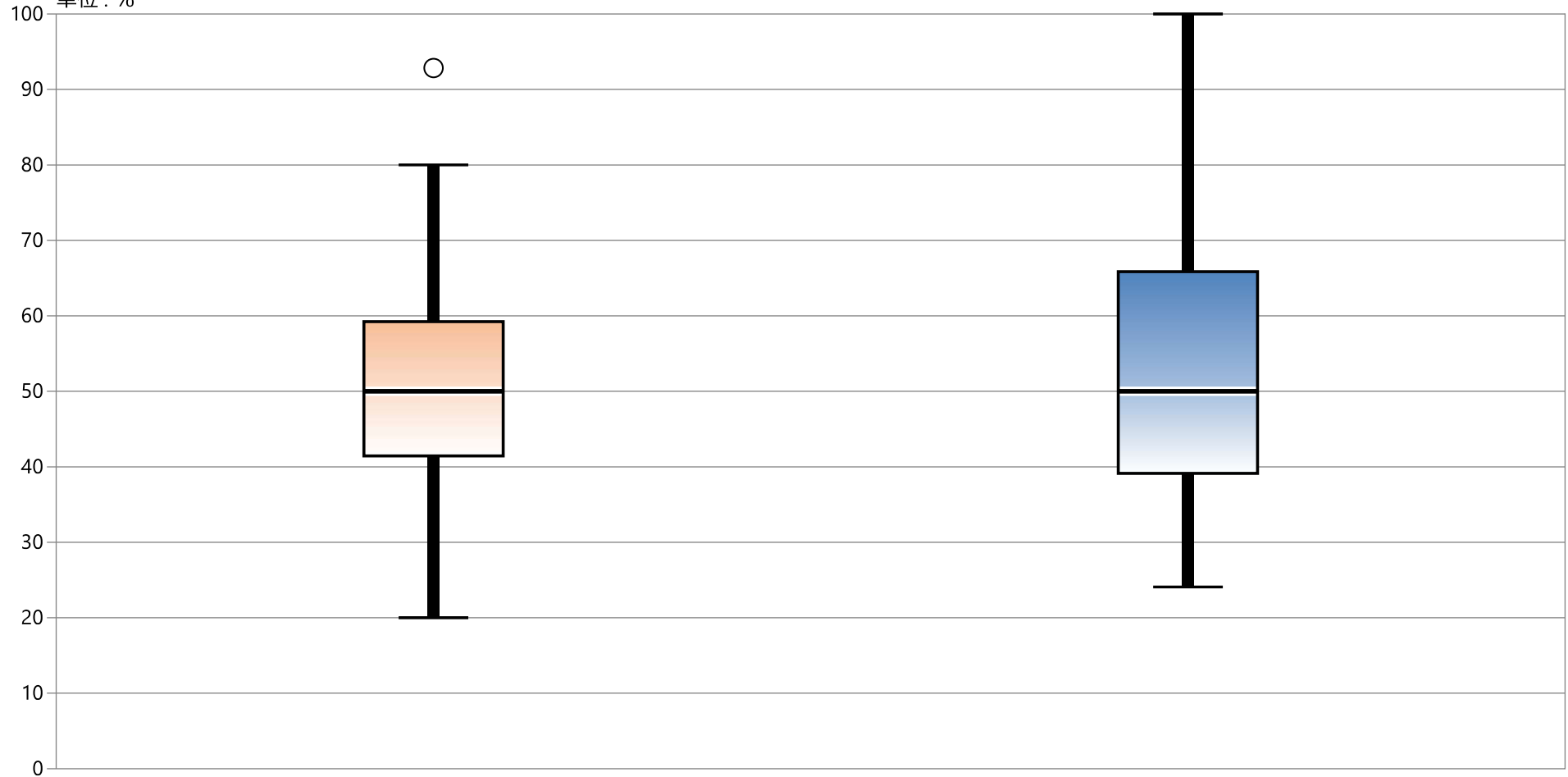

* 外れ値を除く

2023年 6月

2024年 6月

最大値*

80.00

100.00

75%値

59.25

65.87

中央値

50.00

50.00

25%値

41.45

39.12

最小値*

20.00

24.07

指標3A：高齢者の内服定期薬6剤以上の割合

指標3A分母：6月任意の1週間に在院している65歳～74歳の患者のうち定期処方（全身投与）のある患者数

指標3A分子：内服定期薬の薬剤数が6剤以上の患者数

単位：％

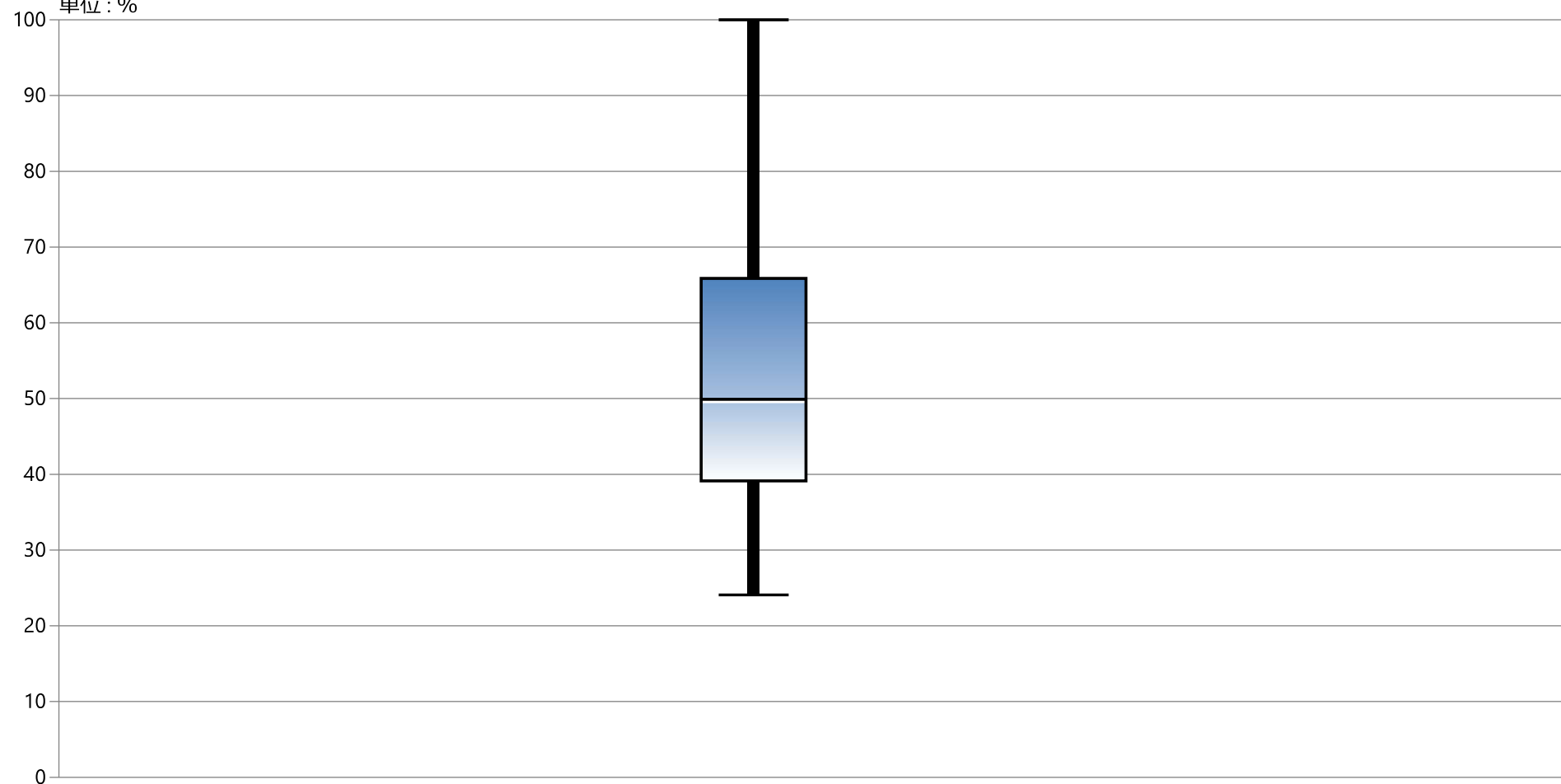

* 外れ値を除く	1月	2月	3月	4月	5月	6月	7月	8月	9月	10月	11月	12月
最大値*	データなし	データなし	データなし	データなし	データなし	100.00	データなし	データなし	データなし	データなし	データなし	データなし
75%値	データなし	データなし	データなし	データなし	データなし	65.87	データなし	データなし	データなし	データなし	データなし	データなし
中央値	データなし	データなし	データなし	データなし	データなし	50.00	データなし	データなし	データなし	データなし	データなし	データなし
25%値	データなし	データなし	データなし	データなし	データなし	39.12	データなし	データなし	データなし	データなし	データなし	データなし
最小値*	データなし	データなし	データなし	データなし	データなし	24.07	データなし	データなし	データなし	データなし	データなし	データなし

3B：高齢者の内服定期薬6剤以上の割合

指標3B分母：6月任意の1週間に在院している75歳以上の患者のうち定期処方（全身投与）のある患者数
指標3B分子：内服定期薬の薬剤数が6剤以上の患者数
指標3B：高齢者の内服定期薬6剤以上の割合

	指標3B分母		指標3B分子		指標3B	
	人		人		%	
	2023年 6月	2024年 6月	2023年 6月	2024年 6月	2023年 6月	2024年 6月
勤医協中央病院	—	—	—	—	—	—
勤医協札幌病院	—	—	—	—	—	—
苫小牧病院	—	—	—	—	—	—
一条通病院	100	—	79	—	79.00	—
函館棲北病院	—	—	—	—	—	—
釧路協立病院	—	—	—	—	—	—
健生病院	100	180	39	77	39.00	42.78
あおもり協立病院	117	149	63	103	53.85	69.13
川久保病院	—	114	—	39	—	34.21
坂総合病院	—	—	—	—	—	—
長町病院	65	59	38	38	58.46	64.41
泉病院	29	52	18	26	62.07	50.00
中通総合病院	—	—	—	—	—	—
本間病院	47	45	29	17	61.70	37.78
鶴岡協立病院	—	—	—	—	—	—
鶴岡協立リハ"リテーション"病院	—	—	—	—	—	—
至誠堂総合病院	78	71	52	36	66.67	50.70
医療生協わたり病院	—	—	—	—	—	—
前橋協立病院	—	—	—	—	—	—
利根中央病院	146	156	86	96	58.90	61.54
北毛病院	—	—	—	—	—	—
埼玉協同病院	173	—	80	—	46.24	—
埼玉西協同病院	37	40	17	16	45.95	40.00
熊谷生協病院	—	—	—	—	—	—
秩父生協病院	49	49	26	32	53.06	65.31
ふれあい生協病院	—	—	—	—	—	—
千葉健生病院	—	—	—	—	—	—
船橋二和病院	113	75	92	44	81.42	58.67
柳原病院	—	—	—	—	—	—
みさと健和病院	188	201	108	112	57.45	55.72
小豆沢病院	—	—	—	—	—	—
東京健生病院	—	—	—	—	—	—
大泉生協病院	—	—	—	—	—	—
大田病院	104	103	72	70	69.23	67.96
中野共立病院	—	—	—	—	—	—
立川相互病院	180	206	89	111	49.44	53.88
王子生協病院	109	125	68	94	62.39	75.20
川崎協同病院	201	177	103	110	51.24	62.15
汐田総合病院	31	—	23	—	74.19	—
下越病院	—	—	—	—	—	—
富山協立病院	—	—	—	—	—	—
城北病院	157	157	75	75	47.77	47.77
甲府共立病院	—	—	—	—	—	—
巨摩共立病院	—	—	—	—	—	—
石和共立病院	—	—	—	—	—	—
長野中央病院	214	—	153	—	71.50	—
健和会病院	89	108	46	77	51.69	71.30
諏訪共立病院	47	51	29	24	61.70	47.06
松本協立病院	—	—	—	—	—	—
塩尻協立病院	—	—	—	—	—	—
上伊那生協病院	—	—	—	—	—	—
みどり病院	—	94	—	75	—	79.79
三島共立病院	—	—	—	—	—	—
協立総合病院	—	—	—	—	—	—
北病院	—	—	—	—	—	—
名南病院	—	—	—	—	—	—
名南ふれあい病院	—	—	—	—	—	—
津生協病院	—	—	—	—	—	—
京都民医連あすかい病院	—	—	—	—	—	—
京都民医連中央病院	—	—	—	—	—	—
京都協立病院	—	—	—	—	—	—
西淀病院	—	—	—	—	—	—
耳原総合病院	—	—	—	—	—	—
東大阪生協病院	60	—	40	—	66.67	—
コープおおさか病院	—	104	—	58	—	55.77
東神戸病院	—	—	—	—	—	—
尼崎医療生協病院	—	—	—	—	—	—
おかたに病院	—	—	—	—	—	—
土庫病院	106	116	43	62	40.57	53.45
和歌山生協病院	—	—	—	—	—	—
鳥取生協病院	—	—	—	—	—	—
総合病院松江生協病院	—	—	—	—	—	—
出雲市民病院	—	—	—	—	—	—
水島協同病院	111	131	59	84	53.15	64.12
玉島協同病院	—	—	—	—	—	—
総合病院岡山協立病院	217	—	133	—	61.29	—
福島生協病院	—	—	—	—	—	—
広島共立病院	—	—	—	—	—	—
宇都協立病院	—	—	—	—	—	—
徳島健生病院	310	360	114	138	36.77	38.33
高松平和病院	—	135	—	54	—	40.00
愛媛生協病院	27	34	17	16	62.96	47.06
高知生協病院	—	—	—	—	—	—
健和会大手町病院	238	274	114	126	47.90	45.99
千鳥橋病院	98	110	64	69	65.31	62.73
米の山病院	—	—	—	—	—	—
みさき病院	—	—	—	—	—	—
上戸町病院	—	—	—	—	—	—
くわみず病院	—	—	—	—	—	—
大分健生病院	—	—	—	—	—	—
宮崎生協病院	—	—	—	—	—	—
鹿児島生協病院	—	—	—	—	—	—
国分生協病院	—	—	—	—	—	—
沖縄協同病院	—	—	—	—	—	—
中部協同病院	—	—	—	—	—	—
とよみ生協病院	—	—	—	—	—	—
最大値(外れ値を除く)	310.00	274.00	153.00	138.00	81.42	79.79
75%値	169.00	156.25	88.25	94.50	64.72	64.19
中央値	105.00	112.00	63.50	69.50	58.68	54.80
25%値	61.25	68.00	38.25	37.50	49.89	46.79
最小値(外れ値を除く)	27.00	34.00	17.00	16.00	36.77	34.21

指標3B：高齢者の内服定期薬6剤以上の割合

指標3B分母：6月任意の1週間に在院している75歳以上の患者のうち定期処方（全身投与）のある患者数
指標3B分子：内服定期薬の薬剤数が6剤以上の患者数
単位：%

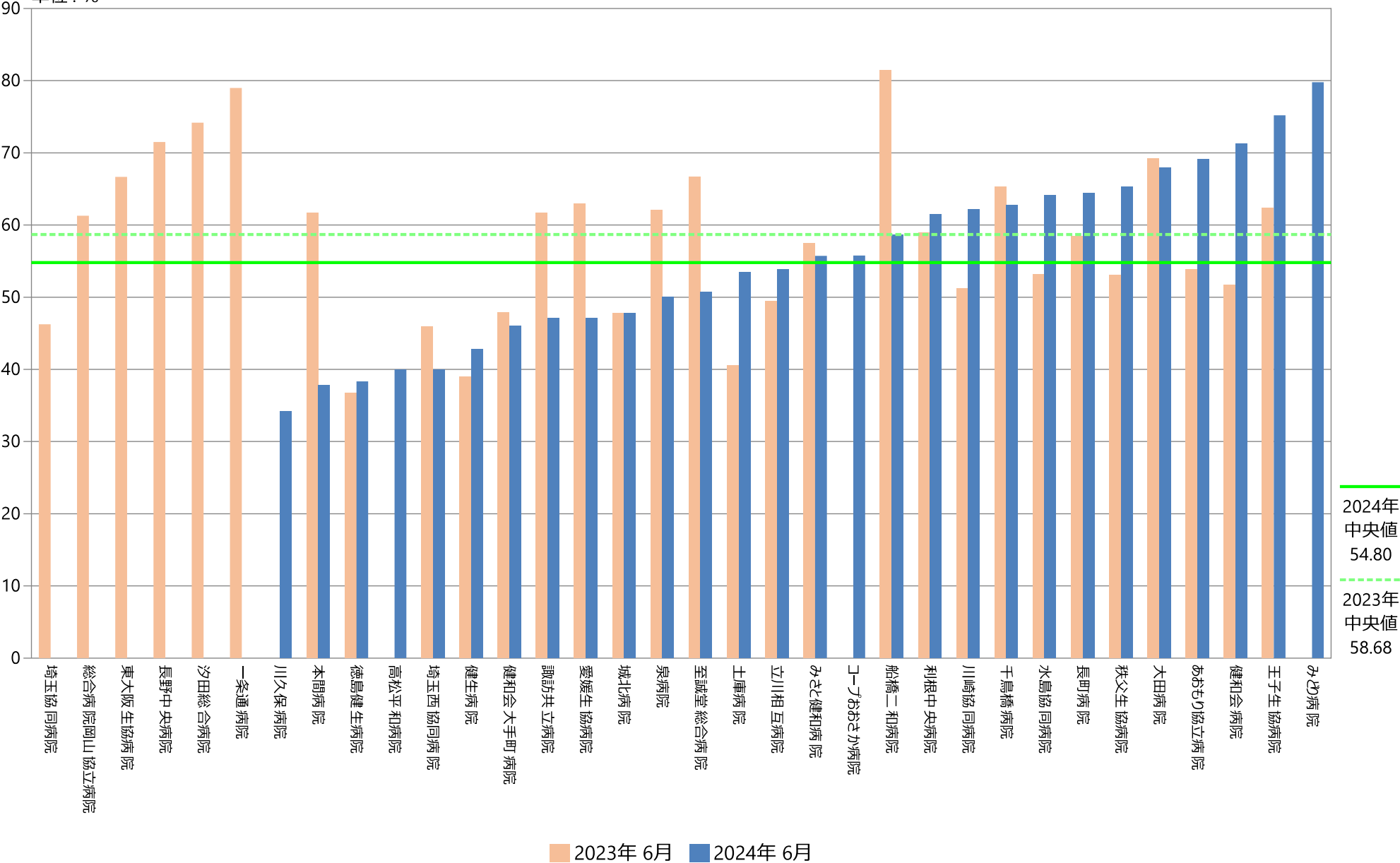

指標3B：高齢者の内服定期薬6剤以上の割合

指標3B分母：6月任意の1週間に在院している75歳以上の患者のうち定期処方（全身投与）のある患者数
指標3B分子：内服定期薬の薬剤数が6剤以上の患者数
単位：％

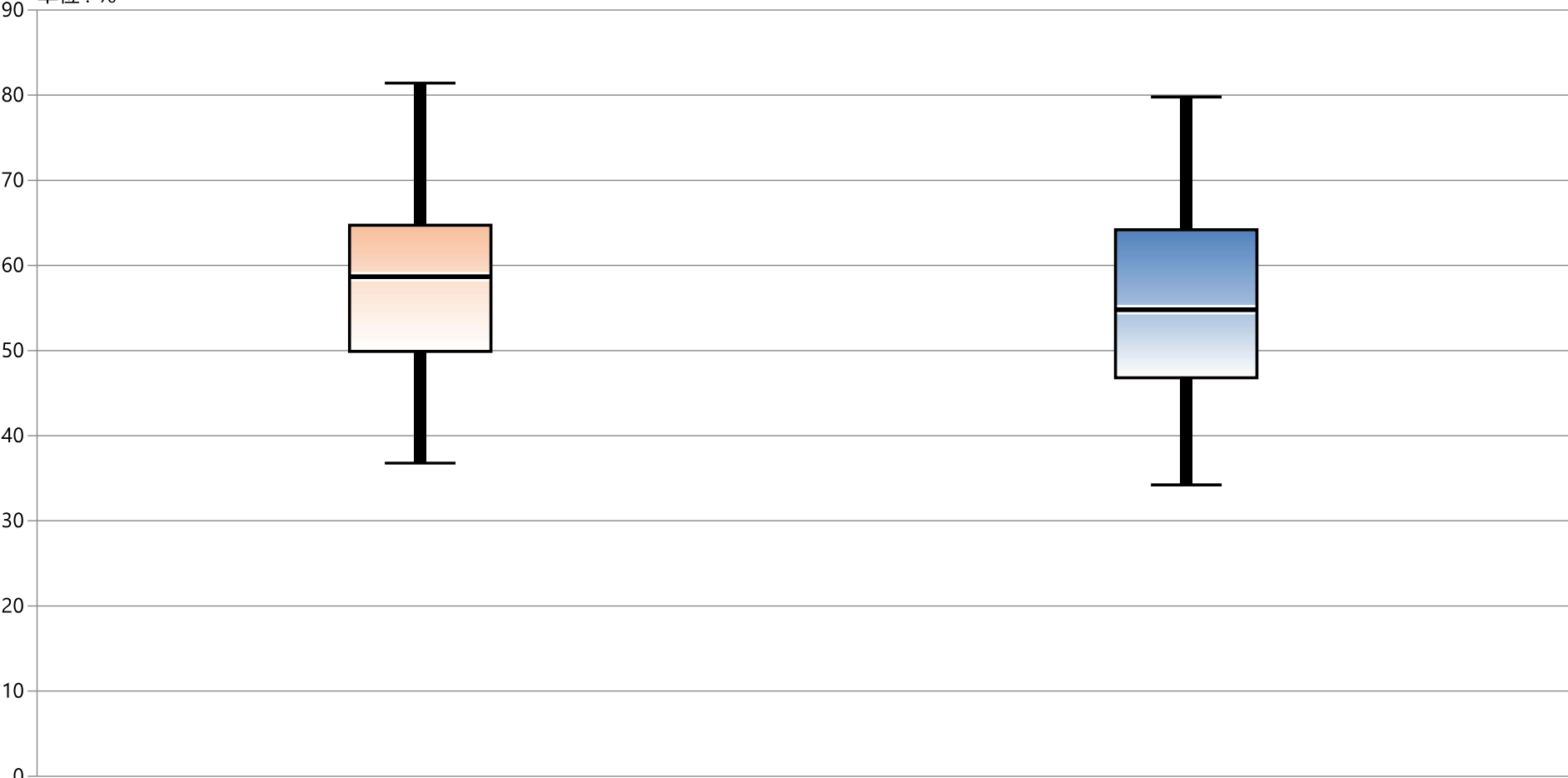

* 外れ値を除く

	2023年 6月	2024年 6月
最大値*	81.42	79.79
75%値	64.72	64.19
中央値	58.68	54.80
25%値	49.89	46.79
最小値*	36.77	34.21

指標3B：高齢者の内服定期薬6剤以上の割合

指標3B分母：6月任意の1週間に在院している75歳以上の患者のうち定期処方（全身投与）のある患者数

指標3B分子：内服定期薬の薬剤数が6剤以上の患者数

単位：％

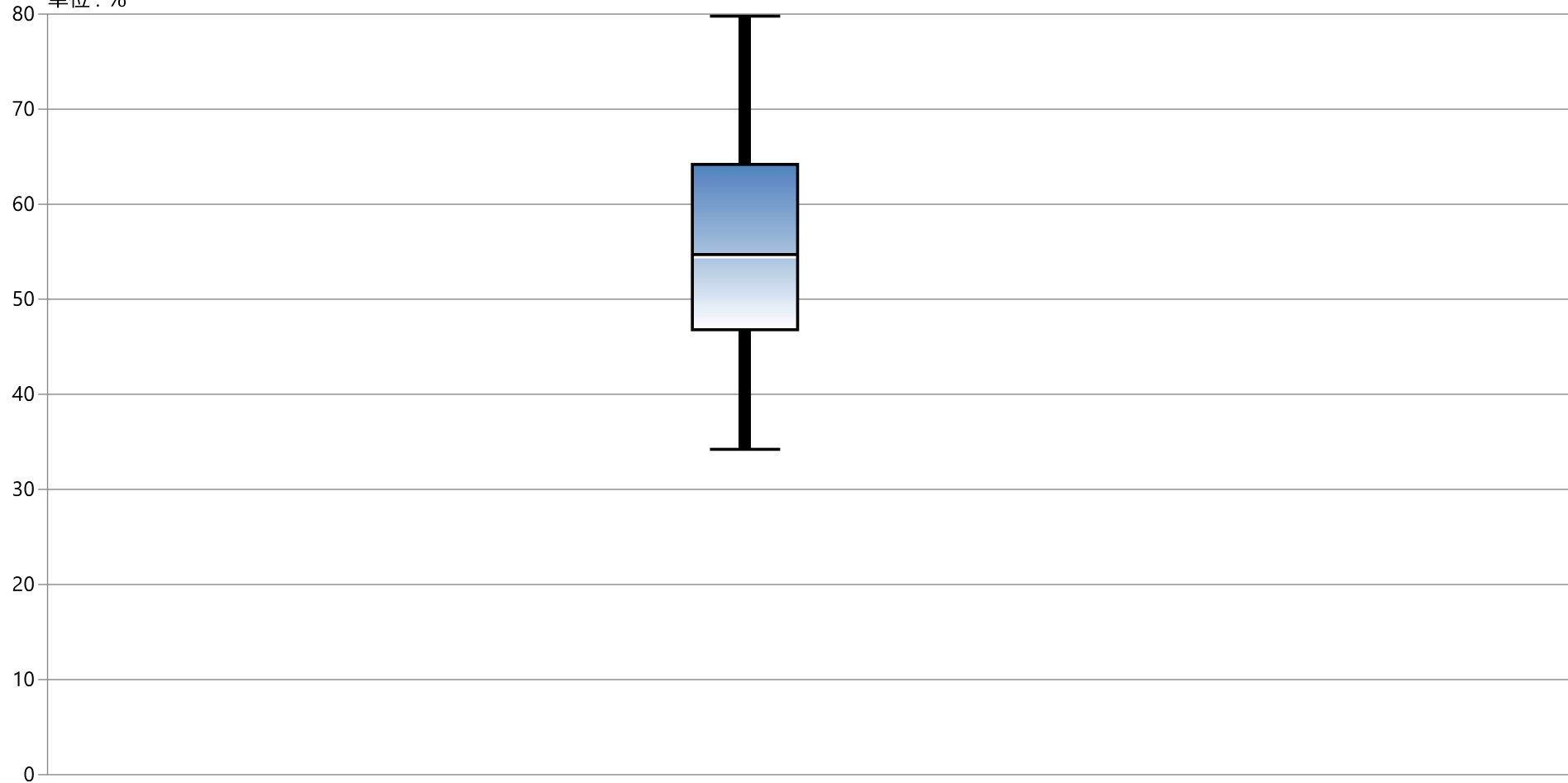

* 外れ値を除く	1月	2月	3月	4月	5月	6月	7月	8月	9月	10月	11月	12月
最大値*	データなし	データなし	データなし	データなし	データなし	79.79	データなし	データなし	データなし	データなし	データなし	データなし
75%値	データなし	データなし	データなし	データなし	データなし	64.19	データなし	データなし	データなし	データなし	データなし	データなし
中央値	データなし	データなし	データなし	データなし	データなし	54.80	データなし	データなし	データなし	データなし	データなし	データなし
25%値	データなし	データなし	データなし	データなし	データなし	46.79	データなし	データなし	データなし	データなし	データなし	データなし
最小値*	データなし	データなし	データなし	データなし	データなし	34.21	データなし	データなし	データなし	データなし	データなし	データなし

指標の意義

- ・ 早期に低栄養リスクを評価し適切な介入をすることで、在院日数の短縮、予後改善につながる。

指標の計算式、分母・分子の解釈

期間	各指標の計算式と分母・分子の項目名	分母・分子の解釈
分子	A) 入院 3 日目までに栄養ケアアセスメント行われたことがカルテに記載された患者数（急性期病棟） B) 入院 7 日目までに栄養ケアアセスメントが行われたことがカルテに記載された患者数（急性期以外の病棟）	入院 3 日以内の栄養アセスメント（※急性期以外の病棟は 7 日以内）
分母	A) 当該月の 65 歳以上退院患者数（急性期病棟） （3 日以内の検査入院、短期手術入院患者を除く） B) 当該月の 65 歳以上退院患者数（急性期以外の病棟） （3 日以内の検査入院、短期手術入院患者を除く）	
収集期間	1 ヶ月毎	
調整方法		

2024年間数値報告

【4A】最小値 39.17 25%値 70.56 中央値 84.05 75%値 95.67 最大値 100.00 回答病院 46 病院

【4B】最小値 24.62 25%値 63.74 中央値 90.22 75%値 98.00 最大値 100.00 回答病院 46 病院

考察

回答病院のうち、年間通してデータ提出があったのはA) 33病院、B) 31病院でした。

昨年と比較して、実施割合はあまり変化ありませんでした。

A) 急性期病棟での最小値が30.46→39.17にアップしました。100%の事業所は4事業所で、昨年より減少しました。また、50%以下の病院は全体の17.4%で前年と変化はありませんでした。

B) 急性期以外の病棟での最小値は17.55→24.62にアップしました。100%の事業所は6事業所で、全体の1割でした。50%以下の事業所は13.6%と減少しました

早期のアセスメントは定着してきていますが、実施割合が継続して10%を割る事業所もあり、引き続きできない理由を追及する必要があります。

2024年診療報酬改定ではリハビリテーション・栄養・口腔連携体制加算の新設など栄養関連項目における評価と見直しも多く見られました。今後の変化が注目されます。

改善・運用事例など

○2024年の改善事例はありませんでした。

4A：入院早期の栄養ケアアセスメント実施割合（急性期病棟）

指標4A分母：当該月の65歳以上退院患者数（急性期病棟）
指標4A分子：入院3日目までに栄養ケアアセスメント行われたことがカルテに記載された患者数（急性期病棟）
指標4A：入院早期の栄養ケアアセスメント実施割合（急性期病棟）

	指標4A分母		指標4A分子		指標4A	
	人		人		%	
	2023年 年間 平均値	2024年 年間 平均値	2023年 年間 平均値	2024年 年間 平均値	2023年 年間 通算	2024年 年間 通算
勤医協中央病院	—	—	—	—	—	—
勤医協札幌病院	—	—	—	—	—	—
苫小牧病院	—	—	—	—	—	—
一条通病院	37.00	30.00	34.64	26.00	93.61	86.67
函館樓北病院	—	—	—	—	—	—
釧路協立病院	—	—	—	—	—	—
健生病院	236.67	269.92	186.58	225.25	78.84	83.45
あおり協立病院	141.55	152.50	129.55	150.25	91.52	98.52
川久保病院	—	—	—	—	—	—
坂総合病院	276.08	320.58	264.50	311.25	95.80	97.09
長町病院	25.92	26.33	25.00	25.50	96.46	96.84
泉病院	—	40.00	—	39.50	—	98.75
中通総合病院	309.00	—	—	—	—	—
本間病院	—	—	—	—	—	—
鶴岡協立病院	—	—	—	—	—	—
鶴岡協立リハ"リハビリ"病院	—	—	—	—	—	—
至誠堂総合病院	63.08	63.42	34.33	48.58	54.43	76.61
医療生協わたり病院	69.50	85.67	61.25	77.83	88.13	90.86
前橋協立病院	—	—	—	—	—	—
利根中央病院	205.25	227.67	180.83	214.75	88.10	94.33
北毛病院	—	—	—	—	—	—
埼玉協同病院	271.17	—	213.92	—	78.89	—
埼玉西協同病院	49.17	39.17	34.25	34.83	69.66	88.94
熊谷生協病院	32.75	33.36	30.58	29.22	93.38	92.28
秩父生協病院	0.83	3.13	0.83	2.38	100.00	76.00
ふれあい生協病院	—	—	—	—	—	—
千葉健生病院	—	—	—	—	—	—
船橋二和病院	116.58	131.08	36.67	34.00	31.45	25.94
柳原病院	—	—	—	—	—	—
みさと健和病院	—	—	—	—	—	—
小豆沢病院	—	—	—	—	—	—
東京健生病院	—	—	—	—	—	—
大泉生協病院	—	—	—	—	—	—
大田病院	115.25	106.25	88.67	83.75	80.36	70.53
中野共立病院	—	—	—	—	—	—
立川相互病院	325.08	352.17	319.42	342.58	98.26	97.28
王子生協病院	38.42	37.50	30.17	31.50	78.52	84.00
川崎協同病院	101.92	114.25	78.83	93.14	77.35	83.27
汐田総合病院	124.50	104.58	107.92	87.92	86.68	84.06
下越病院	146.17	162.17	76.17	85.33	52.11	52.62
富山協立病院	—	—	—	—	—	—
城北病院	134.92	152.08	128.67	143.92	95.37	94.63
甲府共立病院	134.00	143.10	16.08	7.90	12.00	5.52
巨摩共立病院	—	—	—	—	—	—
石和共立病院	—	—	—	—	—	—
長野中央病院	218.25	—	210.08	—	96.26	—
健和会病院	80.83	82.92	79.17	76.92	97.94	92.76
諏訪共立病院	51.33	50.42	35.42	32.17	68.99	63.80
松本協立病院	—	—	—	—	—	—
塩尻協立病院	—	—	—	—	—	—
上伊那生協病院	2.33	2.00	2.33	2.00	100.00	100.00
みどり病院	35.83	30.42	31.67	27.50	88.37	90.41
三島共立病院	—	—	—	—	—	—
協立総合病院	—	—	—	—	—	—
北病院	—	—	—	—	—	—
名南病院	—	—	—	—	—	—
名南ふれあい病院	—	—	—	—	—	—
津生協病院	—	—	—	—	—	—
京都民医連あすかい病院	47.17	61.17	31.08	29.25	65.90	47.82
京都民医連中央病院	275.83	307.25	193.92	211.25	70.30	68.76
京都協立病院	—	—	—	—	—	—
西淀病院	139.42	139.92	139.42	139.92	100.00	100.00
耳原総合病院	400.00	429.00	385.50	401.27	96.38	93.54
東大阪生協病院	61.25	72.75	43.17	56.14	70.48	79.55
コープおおさか病院	—	—	—	—	—	—
東神戸病院	28.75	26.33	—	—	—	—
尼崎医療生協病院	94.67	100.42	51.67	39.33	54.58	39.17
おかたに病院	6.80	5.50	5.20	4.60	76.47	83.64
土庫病院	180.25	167.44	162.00	147.78	89.88	88.25
和歌山生協病院	119.92	133.08	97.75	111.83	81.51	84.03
鳥取生協病院	65.25	36.17	23.33	16.33	35.76	45.16
総合病院松江生協病院	112.09	119.83	—	—	—	—
出雲市民病院	83.55	88.33	69.40	64.50	83.82	73.02
水島協同病院	152.00	139.50	99.58	98.58	65.52	70.67
玉島協同病院	—	—	—	—	—	—
総合病院岡山協立病院	132.50	149.50	130.67	148.25	98.62	99.16
福島生協病院	—	—	—	—	—	—
広島共立病院	139.67	138.33	64.33	64.58	46.06	46.69
宇都協立病院	—	—	—	—	—	—
徳島健生病院	34.33	32.42	34.33	32.42	100.00	100.00
高松平和病院	67.83	68.58	67.83	68.58	100.00	100.00
愛媛生協病院	48.42	46.33	14.75	33.50	30.46	72.30
高知生協病院	18.67	18.25	2.75	2.58	14.73	14.16
健和会大手町病院	432.00	451.92	86.83	192.50	20.10	42.60
千鳥橋病院	209.42	236.33	207.75	234.42	99.20	99.19
米の山病院	152.33	152.58	151.17	146.50	99.23	96.01
みさき病院	—	—	—	—	—	—
上戸町病院	—	—	—	—	—	—
くわみず病院	—	—	—	—	—	—
大分健生病院	—	—	—	—	—	—
宮崎生協病院	—	—	—	—	—	—
鹿児島生協病院	—	—	—	—	—	—
国分生協病院	—	—	—	—	—	—
沖縄協同病院	—	—	—	—	—	—
中部協同病院	—	—	—	—	—	—
とよみ生協病院	—	—	—	—	—	—
最大値(外れ値を除く)	276.08	320.58	264.50	311.25	100.00	100.00
75%値	152.25	152.19	135.04	145.85	96.32	95.67
中央値	113.67	102.50	69.40	66.58	83.82	84.05
25%値	48.60	38.75	32.96	31.67	67.45	70.56
最小値(外れ値を除く)	0.83	2.00	0.83	2.00	30.46	39.17

指標4A：入院早期の栄養ケアアセスメント実施割合（急性期病棟）

※（65歳以上3日以内検査入院・短期手術入院除く）
指標4A分母：当該月の65歳以上退院患者数（急性期病棟）
指標4A分子：入院3日目までに栄養ケアアセスメント行われたことがカルテに記載された患者数（急性期病棟）
単位：％

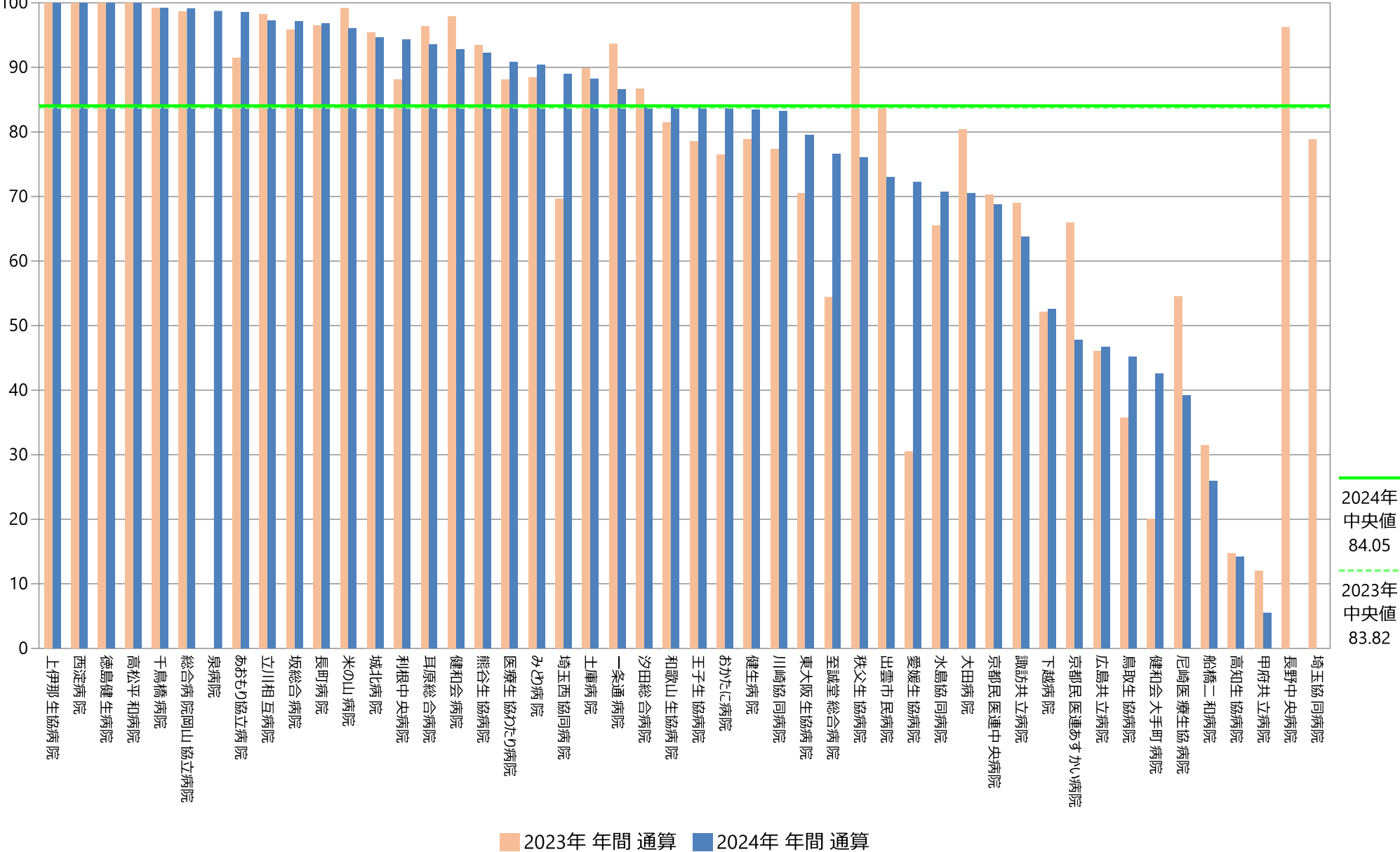

指標4A：入院早期の栄養ケアアセスメント実施割合（急性期病棟）

※（65歳以上3日以内検査入院・短期手術入院除く）
指標4A分母：当該月の65歳以上退院患者数（急性期病棟）
指標4A分子：入院3日目までに栄養ケアアセスメント行われたことがカルテに記載された患者数（急性期病棟）
単位：％

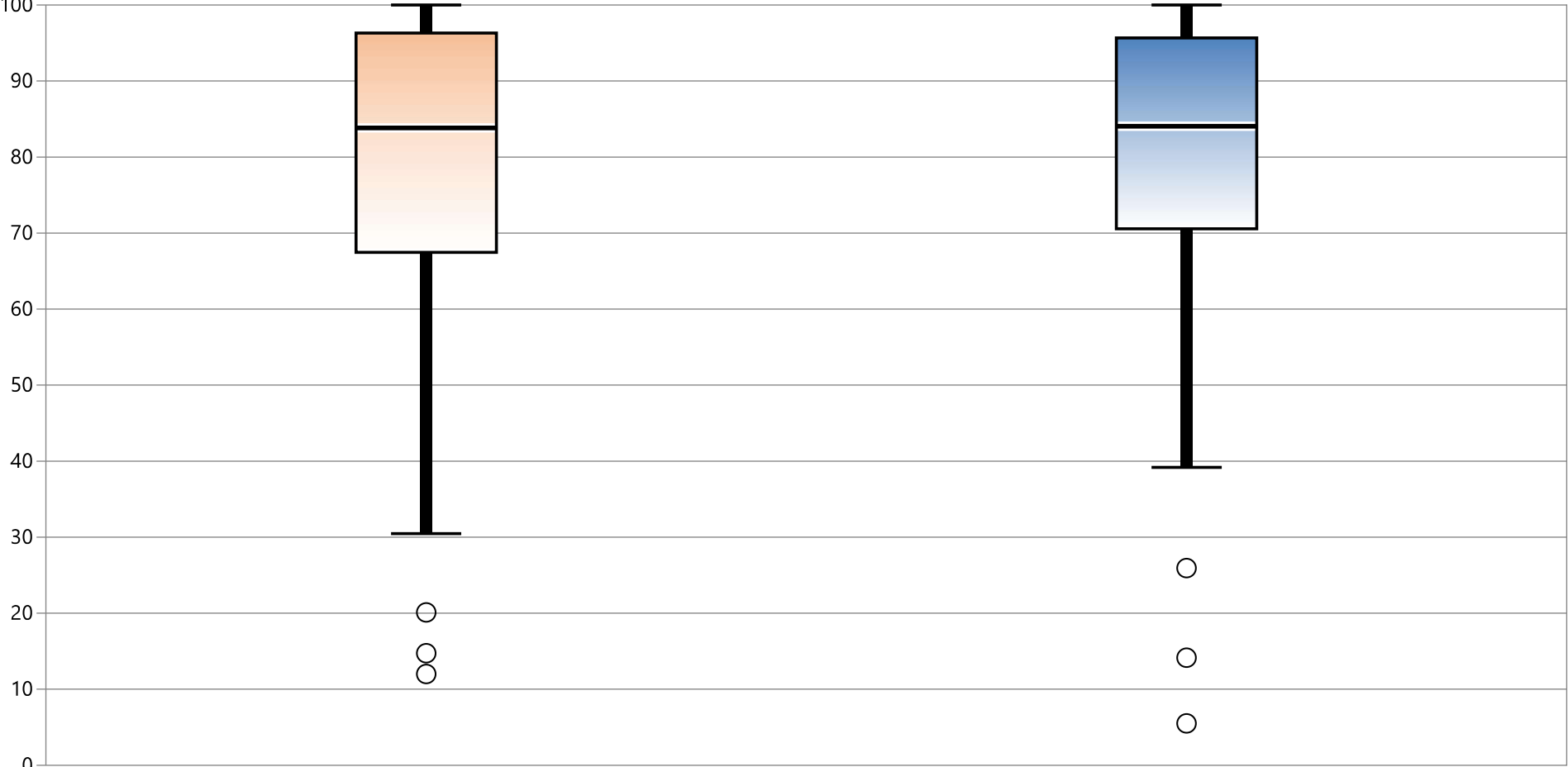

* 外れ値を除く	2023年 年間 通算	2024年 年間 通算
最大値*	100.00	100.00
75%値	96.32	95.67
中央値	83.82	84.05
25%値	67.45	70.56
最小値*	30.46	39.17

指標4A：入院早期の栄養ケアアセスメント実施割合（急性期病棟）

※（65歳以上3日以内検査入院・短期手術入院除く）

指標4A分母：当該月の65歳以上退院患者数（急性期病棟）

指標4A分子：入院3日目までに栄養ケアアセスメント行われたことがカルテに記載された患者数（急性期病棟）

単位：%

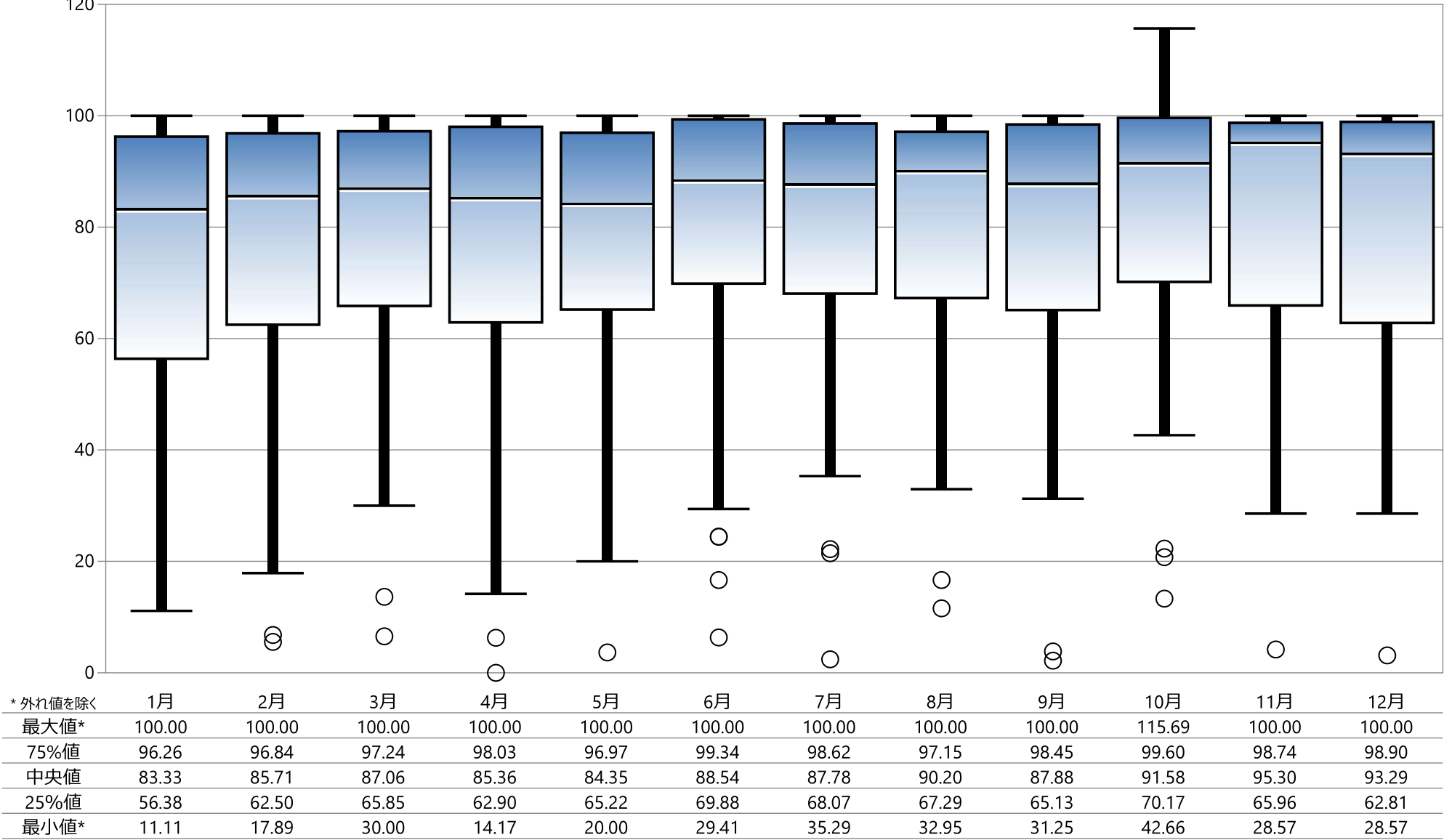

* 外れ値を除く

4B：入院早期の栄養ケアアセスメント実施割合

指標4B分母：当該月の65歳以上退院患者数（急性期以外の病棟）
指標4B分子：入院7日目までに栄養ケアアセスメント行われたことがカルテに記載された患者数（急性期以外の病棟）
指標4B：入院早期の栄養ケアアセスメント実施割合

	指標4B分母		指標4B分子		指標4B	
	人		人		%	
	2023年 年間 平均値	2024年 年間 平均値	2023年 年間 平均値	2024年 年間 平均値	2023年 年間 通算	2024年 年間 通算
勤医協中央病院	—	—	—	—	—	—
勤医協札幌病院	—	—	—	—	—	—
苫小牧病院	—	—	—	—	—	—
一条通病院	35.73	38.00	33.82	34.00	94.66	89.47
函館樓北病院	—	—	—	—	—	—
釧路協立病院	—	—	—	—	—	—
健生病院	55.92	63.42	54.08	61.67	96.72	97.24
あおり協立病院	—	6611.00	—	1.00	—	0.02
川久保病院	61.50	65.00	61.25	64.83	99.59	99.74
坂総合病院	—	—	—	0.00	—	—
長町病院	24.25	21.50	21.50	18.33	88.66	85.27
泉病院	—	15.00	—	15.00	—	100.00
中通総合病院	—	—	—	—	—	—
本間病院	107.25	110.83	66.50	72.50	62.00	65.41
鶴岡協立病院	—	—	—	—	—	—
鶴岡協立リハ"リテーショ"ン病院	41.75	42.92	41.00	42.33	98.20	98.64
至誠堂総合病院	32.58	40.33	27.92	34.92	85.68	86.57
医療生協わたり病院	25.42	23.50	22.42	22.00	88.20	93.62
前橋協立病院	—	—	—	—	—	—
利根中央病院	—	—	—	—	—	—
北毛病院	—	—	—	—	—	—
埼玉協同病院	21.50	—	17.08	—	79.46	—
埼玉西協同病院	23.50	32.08	19.92	30.58	84.75	95.32
熊谷生協病院	6.58	7.64	5.92	7.33	89.87	92.96
秩父生協病院	16.92	19.20	15.25	17.40	90.15	90.63
ふれあい生協病院	—	—	—	—	—	—
千葉健生病院	—	—	—	—	—	—
船橋二和病院	24.33	28.58	23.33	27.08	95.89	94.75
柳原病院	—	—	—	—	—	—
みさと健和病院	—	—	—	—	—	—
小豆沢病院	—	87.40	—	79.00	—	90.39
東京健生病院	—	—	—	—	—	—
大泉生協病院	—	—	—	—	—	—
大田病院	14.64	23.36	0.25	6.75	1.69	54.00
中野共立病院	—	—	—	—	—	—
立川相互病院	—	—	—	—	—	—
王子生協病院	55.67	91.83	44.33	77.92	79.64	84.85
川崎協同病院	35.50	45.13	30.58	41.57	86.15	86.61
汐田総合病院	81.42	111.33	75.50	100.25	92.73	90.04
下越病院	80.58	88.83	44.58	72.33	55.33	81.43
富山協立病院	—	—	—	—	—	—
城北病院	19.83	19.75	19.75	19.75	99.58	100.00
甲府共立病院	97.33	94.90	17.08	8.10	17.55	8.54
巨摩共立病院	—	—	—	—	—	—
石和共立病院	—	—	—	—	—	—
長野中央病院	62.25	—	61.50	—	98.80	—
健和会病院	61.42	52.58	60.33	51.42	98.24	97.78
諏訪共立病院	19.83	20.33	19.00	18.67	95.80	91.80
松本協立病院	—	—	—	—	—	—
塩尻協立病院	—	—	—	—	—	—
上伊那生協病院	59.75	58.73	51.17	50.73	85.63	86.38
みどり病院	7.58	8.75	7.42	8.75	97.80	100.00
三島共立病院	—	—	—	—	—	—
協立総合病院	—	—	—	—	—	—
北病院	—	—	—	—	—	—
名南病院	—	—	—	—	—	—
名南ふれあい病院	—	—	—	—	—	—
津生協病院	—	—	—	—	—	—
京都民医連あすかい病院	61.42	44.75	20.33	11.67	33.11	26.07
京都民医連中央病院	—	—	—	—	—	—
京都協立病院	51.00	47.00	10.83	2.33	21.24	4.96
西淀病院	94.33	87.42	94.33	87.42	100.00	100.00
耳原総合病院	—	—	—	—	—	—
東大阪生協病院	18.08	12.29	18.08	12.29	100.00	100.00
コープおおさか病院	—	—	—	—	—	—
東神戸病院	36.00	49.42	—	—	—	—
尼崎医療生協病院	49.33	87.92	41.08	66.00	83.28	75.07
おかたに病院	89.40	86.40	69.00	80.00	77.18	92.59
土庫病院	27.67	62.67	8.11	32.56	29.32	51.95
和歌山生協病院	119.92	133.08	10.67	9.08	8.90	6.83
鳥取生協病院	111.67	130.25	40.83	76.50	36.57	58.73
総合病院松江生協病院	85.09	103.92	—	—	—	—
出雲市民病院	95.00	—	84.00	—	88.42	—
水島協同病院	26.42	35.42	20.17	31.00	76.34	87.53
玉島協同病院	—	—	—	—	—	—
総合病院岡山協立病院	87.58	88.67	86.92	88.00	99.24	99.25
福島生協病院	—	—	—	—	—	—
広島共立病院	84.67	82.25	29.67	20.25	35.04	24.62
宇都協立病院	—	—	—	—	—	—
徳島健生病院	75.92	78.75	75.92	78.75	100.00	100.00
高松平和病院	19.42	18.25	—	—	—	—
愛媛生協病院	35.67	40.42	7.42	11.00	20.79	27.22
高知生協病院	—	—	—	—	—	—
健和会大手町病院	20.75	20.00	13.17	11.08	63.45	55.42
千鳥橋病院	21.33	25.33	20.75	24.17	97.27	95.39
米の山病院	4.92	7.17	4.92	7.08	100.00	98.84
みさき病院	34.42	32.42	32.33	32.25	93.95	99.49
上戸町病院	—	—	—	—	—	—
くわみず病院	—	—	—	—	—	—
大分健生病院	—	—	—	—	—	—
宮崎生協病院	—	—	—	—	—	—
鹿児島生協病院	—	—	—	—	—	—
国分生協病院	—	—	—	—	—	—
沖縄協同病院	—	—	—	—	—	—
中部協同病院	—	—	—	—	—	—
とよみ生協病院	—	—	—	—	—	—
最大値(外れ値を除く)	119.92	133.08	94.33	100.25	100.00	100.00
75%値	78.25	87.41	51.90	64.83	97.40	98.00
中央値	36.00	45.13	25.63	30.58	88.31	90.22
25%値	22.50	23.43	17.08	11.67	63.09	63.74
最小値(外れ値を除く)	4.92	7.17	0.25	0.00	17.55	24.62

指標4B：入院早期の栄養ケアアセスメント実施割合

※（65歳以上3日以内検査入院・短期手術入院除く）
指標4B分母：当該月の65歳以上退院患者数（急性期以外の病棟）
指標4B分子：入院7日目までに栄養ケアアセスメント行われたことがカルテに記載された患者数（急性期以外の病棟）
単位：％

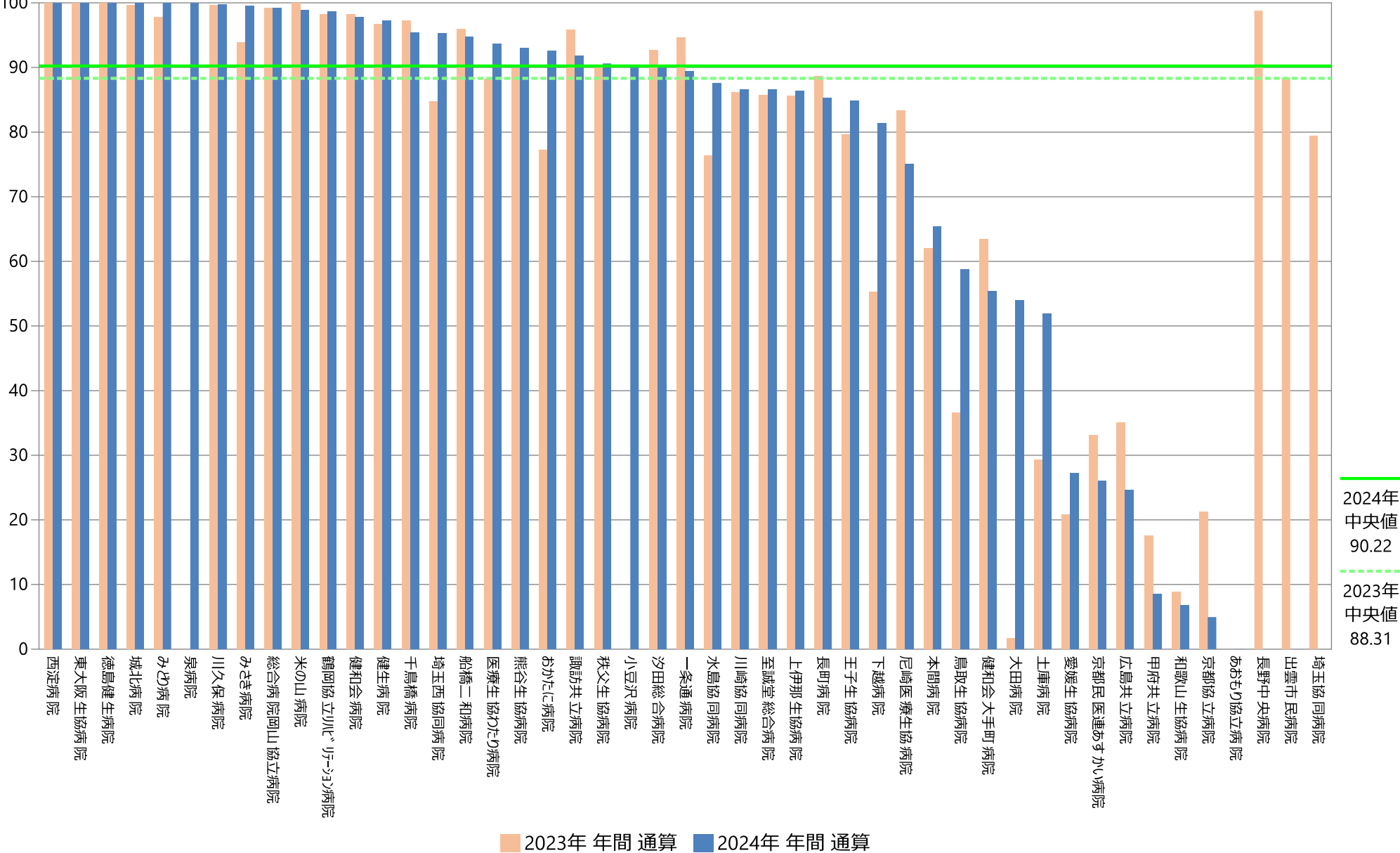

指標4B：入院早期の栄養ケアアセスメント実施割合

※（65歳以上3日以内検査入院・短期手術入院除く）
指標4B分母：当該月の65歳以上退院患者数（急性期以外の病棟）
指標4B分子：入院7日目までに栄養ケアアセスメント行われたことがカルテに記載された患者数（急性期以外の病棟）
単位：％

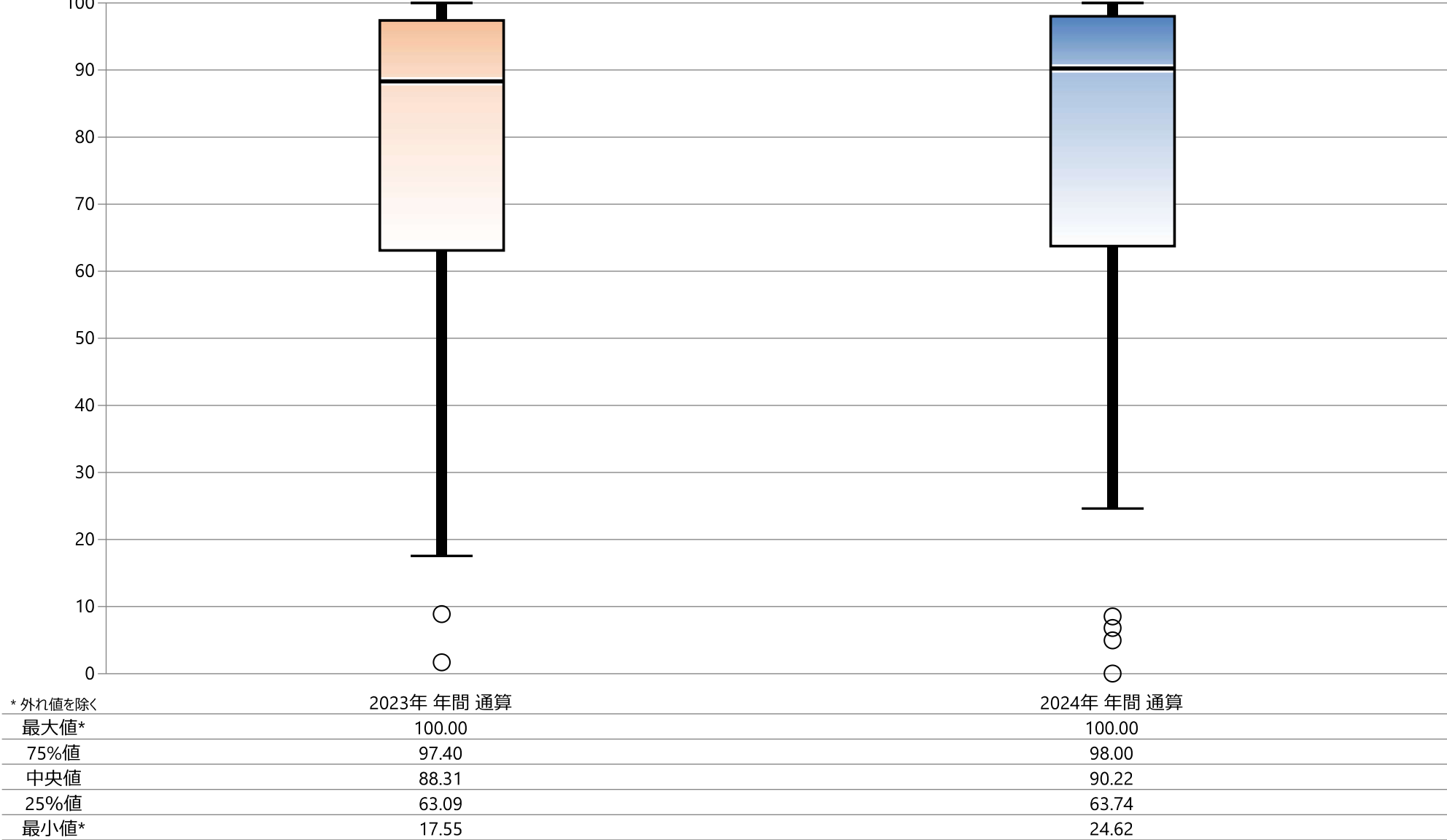

* 外れ値を除く

	2023年 年間 通算	2024年 年間 通算
最大値*	100.00	100.00
75%値	97.40	98.00
中央値	88.31	90.22
25%値	63.09	63.74
最小値*	17.55	24.62

指標4B：入院早期の栄養ケアアセスメント実施割合

※（65歳以上3日以内検査入院・短期手術入院除く）
指標4B分母：当該月の65歳以上退院患者数（急性期以外の病棟）
指標4B分子：入院7日目までに栄養ケアアセスメント行われたことがカルテに記載された患者数（急性期以外の病棟）
単位：％

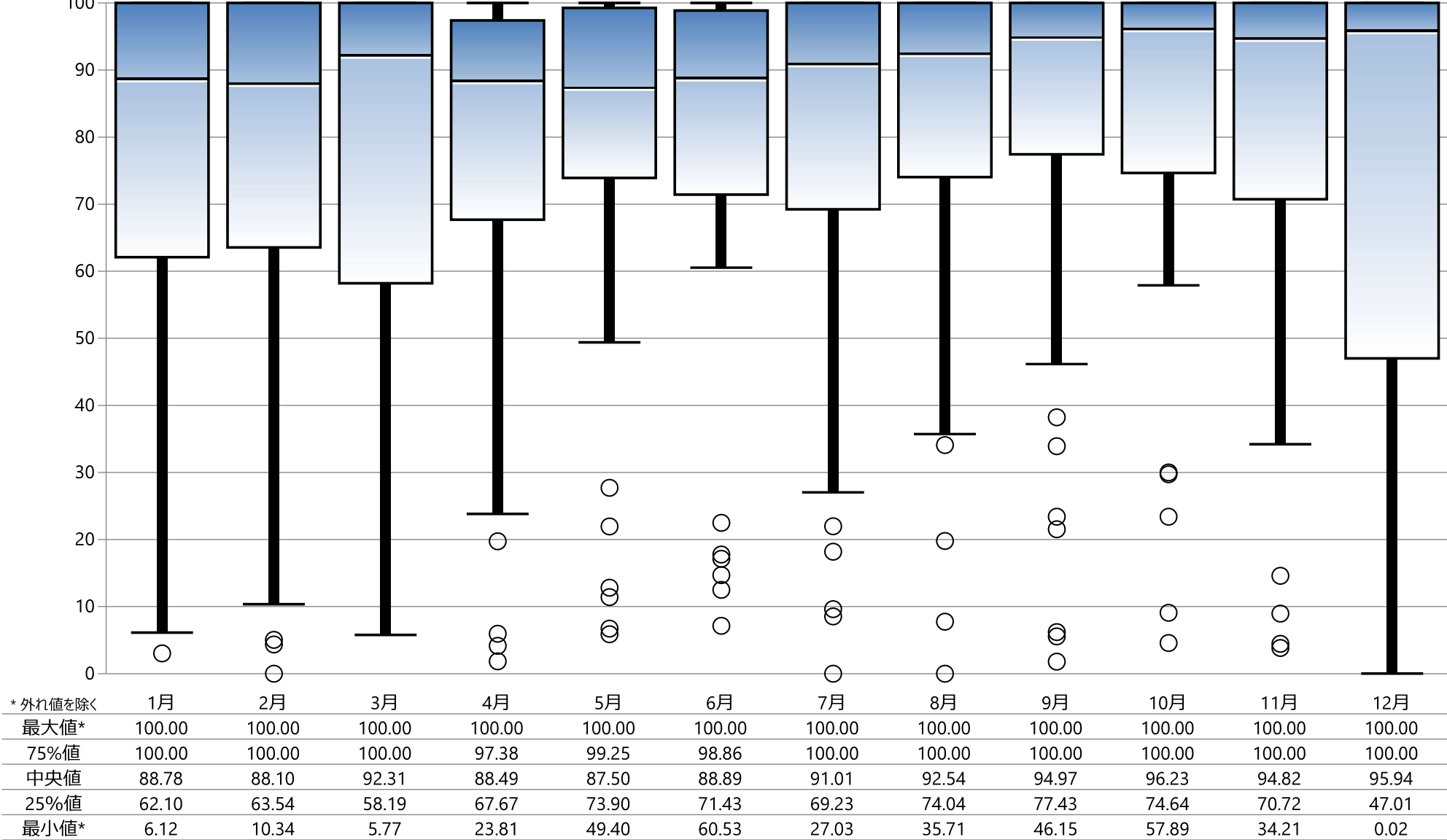

指標の意義

褥瘡予防対策は、提供されるべき医療の重要な項目であり、栄養管理、ケアの質評価にかかわる。また患者のQOLの低下により、在院日数の長期化や医療費の増大につながる。

指標の計算式、分母・分子の解釈

期間	各指標の計算式と分母・分子の項目名	分母・分子の解釈
分子	d2（真皮までの損傷）以上の院内新規褥瘡発生患者数	
分母	同日入退院患者または褥瘡持込患者または調査月間以前の院内新規褥瘡発生患者を除く入院患者延べ数（人日）	分母は入院時すでに褥瘡ある患者、前月以前に発生した患者を除いたもの
収集期間	1ヶ月毎	
調整方法		

2024年間数値報告

最小値 0.02 25%値 0.06 中央値 0.08 75%値 0.11 最大値 0.15
回答病院 58病院

考察・分析

回答病院は昨年から2病院増え60病院、12ヶ月データ提出のあった病院は昨年から4病院減り40病院でした。昨年のデータと比較して、最大値が0.15から0.16になり、大きな変化はありませんでした。

この指標は入院患者の高齢化、ADL状況、栄養状態、疾患や生活背景など様々な要因の影響を受けます。直接ケアにあたる看護職員や介護職員への教育によるアセスメントとケアが適切に実施されているかどうか、褥瘡対策チームや栄養サポートチームの活動・介入状況、耐圧分散寝具の導入等の取り組みで改善できる指標でもあります。

病院ごとでみると約半数の病院が前年より改善していました。しかし、褥瘡発生率が極端に増減している病院もあり、データの正確性やその背景に何があったのか分析が必要です。

入院時や病態変化時のアセスメントが適切であったか、アセスメントから導き出された計画通りケアが実施されているかどうかの評価も同時に行っていく必要があります。

2024年診療報酬改定ではリハビリテーション・栄養・口腔連携体制加算の新設など栄養関連項目における評価と見直しがありました。褥瘡発生率は栄養管理やリハビリテーションとも関連があり、今後もその影響を反映する指標として注目されます。

改善・運用事例など

○報告事例はありませんでした。

5：褥瘡発生率

指標5(厚)分母：同日入退院患者または褥瘡持込患者または調査月間以前の院内新規褥瘡発生患者を除く入院患者延べ数
指標5(厚)分子：d2（真皮までの損傷）以上の院内新規褥瘡発生患者数
指標5(厚)：褥瘡発生率

	指標5(厚)分母		指標5(厚)分子		指標5(厚)	
	人・日		人		%	
	2023年 年間 平均値	2024年 年間 平均値	2023年 年間 平均値	2024年 年間 平均値	2023年 年間 通算	2024年 年間 通算
勤医協中央病院	9213.38	9298.42	8.00	10.92	0.09	0.12
勤医協札幌病院	—	—	—	—	—	—
苫小牧病院	2256.70	2257.88	3.00	3.63	0.13	0.16
一条通病院	3239.64	3990.00	1.27	1.00	0.04	0.03
函館棲北病院	—	—	—	—	—	—
釧路協立病院	—	—	—	—	—	—
健生病院	7580.50	8657.18	11.00	11.45	0.15	0.13
あおり協立病院	5664.42	5775.42	1.00	0.83	0.02	0.01
川久保病院	3391.50	3315.08	3.92	4.58	0.12	0.14
坂総合病院	—	—	—	—	—	—
長町病院	3668.83	3691.75	1.25	2.08	0.03	0.06
泉病院	2051.17	2084.83	1.58	0.83	0.08	0.04
中通総合病院	9809.36	9497.00	10.00	7.58	0.10	0.08
本間病院	3999.25	4010.33	3.58	4.08	0.09	0.10
鶴岡協立病院	4218.25	4127.00	5.92	4.25	0.14	0.10
鶴岡協立リハ"リ"ーション病院	4073.00	4051.08	1.92	1.25	0.05	0.03
至誠堂総合病院	5808.67	5682.75	5.92	5.17	0.10	0.09
医療生協わたり病院	2839.42	3189.25	4.08	2.67	0.14	0.08
前橋協立病院	—	—	—	—	—	—
利根中央病院	6817.75	6934.08	10.00	7.17	0.15	0.10
北毛病院	—	—	—	—	—	—
埼玉協同病院	8048.45	8739.00	8.64	8.58	0.11	0.10
埼玉西協同病院	2105.42	2245.67	1.17	1.08	0.06	0.05
熊谷生協病院	2513.83	2663.33	2.29	3.11	0.08	0.12
秩父生協病院	2104.75	455.78	0.50	0.44	0.02	0.10
ふれあい生協病院	—	—	—	—	—	—
千葉健生病院	—	—	—	—	—	—
船橋二和病院	4400.83	5454.08	4.75	3.67	0.11	0.07
柳原病院	—	—	—	—	—	—
みさと健和病院	6755.58	7553.08	5.92	5.50	0.09	0.07
小豆沢病院	3161.73	3383.38	1.73	1.75	0.05	0.05
東京健生病院	—	—	—	—	—	—
大泉生協病院	—	2547.60	—	3.20	—	0.13
大田病院	3161.08	4657.80	6.33	5.60	0.20	0.12
中野共立病院	—	—	—	—	—	—
立川相互病院	6895.67	7525.33	4.92	5.75	0.07	0.08
王子生協病院	3975.58	3919.50	1.42	2.42	0.04	0.06
川崎協同病院	—	6724.14	—	7.14	—	0.11
汐田総合病院	8484.40	4490.00	3.00	3.67	0.04	0.08
下越病院	7391.08	6897.25	5.67	11.25	0.08	0.16
富山協立病院	—	—	—	—	—	—
城北病院	6420.17	7095.42	9.33	9.50	0.15	0.13
甲府共立病院	—	7667.40	—	6.45	—	0.09
巨摩共立病院	—	—	—	—	—	—
石和共立病院	838.67	153.17	2.50	2.08	0.30	1.36
長野中央病院	8397.92	—	7.17	—	0.09	—
健和会病院	4945.75	5006.17	1.50	3.00	0.03	0.06
諏訪共立病院	2793.33	2806.33	2.50	1.58	0.09	0.06
松本協立病院	—	—	—	—	—	—
塩尻協立病院	—	—	—	—	—	—
上伊那生協病院	3956.42	3953.09	2.83	2.55	0.07	0.06
みどり病院	2100.00	2524.42	1.17	0.08	0.06	0.00
三島共立病院	2644.17	2549.50	1.25	1.92	0.05	0.08
協立総合病院	—	—	—	—	—	—
北病院	—	—	—	—	—	—
名南病院	3721.58	4105.42	1.67	2.50	0.04	0.06
名南ふれあい病院	—	—	—	—	—	—
津生協病院	—	—	—	—	—	—
京都民医連あすかい病院	4211.91	4305.92	2.18	3.50	0.05	0.08
京都民医連中央病院	9460.33	9891.67	7.00	5.92	0.07	0.06
京都協立病院	2703.83	2776.83	5.00	3.42	0.18	0.12
西淀病院	6406.42	6395.17	17.33	15.17	0.27	0.24
耳原総合病院	9867.83	10615.33	9.00	9.83	0.09	0.09
東大阪生協病院	1432.58	1446.33	1.00	0.92	0.07	0.06
コープおおさか病院	—	4812.92	—	3.67	—	0.08
東神戸病院	2988.33	3832.42	2.67	4.42	0.09	0.12
尼崎医療生協病院	4156.83	4390.67	2.75	1.25	0.07	0.03
おかたに病院	4030.00	—	3.00	—	0.07	—
土庫病院	4370.00	4711.33	3.42	5.44	0.08	0.12
和歌山生協病院	4318.00	—	4.33	—	0.10	—
鳥取生協病院	12493.25	14412.50	10.42	5.75	0.08	0.04
総合病院松江生協病院	7989.90	8437.91	8.14	7.22	0.09	0.09
出雲市民病院	—	—	—	—	—	—
水島協同病院	6278.92	6291.33	4.17	3.83	0.07	0.06
玉島協同病院	—	—	—	—	—	—
総合病院岡山協立病院	—	—	11.00	10.08	—	—
福島生協病院	—	—	—	—	—	—
広島共立病院	—	—	—	—	—	—
宇都協立病院	4524.33	4674.75	4.17	4.42	0.09	0.09
徳島健生病院	5221.17	5329.83	3.75	5.50	0.07	0.10
高松平和病院	3519.08	3530.92	1.42	1.58	0.04	0.04
愛媛生協病院	2469.00	2454.27	2.08	1.64	0.08	0.07
高知生協病院	—	—	—	—	—	—
健和会大手町病院	11198.00	9879.58	27.83	26.75	0.25	0.27
千鳥橋病院	9033.42	9698.83	4.67	4.25	0.05	0.04
米の山病院	6231.36	6363.36	5.09	4.75	0.08	0.07
みさき病院	3909.00	4036.83	7.92	15.58	0.22	0.39
上戸町病院	—	—	—	—	—	—
くわみず病院	2294.18	2232.64	0.00	0.27	0.00	0.01
大分健生病院	—	—	—	—	—	—
宮崎生協病院	—	—	—	—	—	—
鹿児島生協病院	—	—	—	—	—	—
国分生協病院	—	—	—	—	—	—
沖縄協同病院	—	—	—	—	—	—
中部協同病院	—	—	—	—	—	—
とよみ生協病院	—	—	—	—	—	—
最大値(外れ値を除く)	11198.00	10615.33	11.00	11.45	0.15	0.16
75%値	6786.67	6906.46	6.50	5.92	0.11	0.12
中央値	4211.91	4440.33	3.83	3.83	0.08	0.08
25%値	3074.71	3283.63	1.87	2.08	0.06	0.06
最小値(外れ値を除く)	838.67	153.17	0.00	0.08	0.00	0.00

指標5(厚)：褥瘡発生率

指標5(厚)分母：同日入退院患者または褥瘡持込患者または調査月間以前の院内新規褥瘡発生患者を除く入院患者延べ数
指標5(厚)分子：d2（真皮までの損傷）以上の院内新規褥瘡発生患者数
単位：％

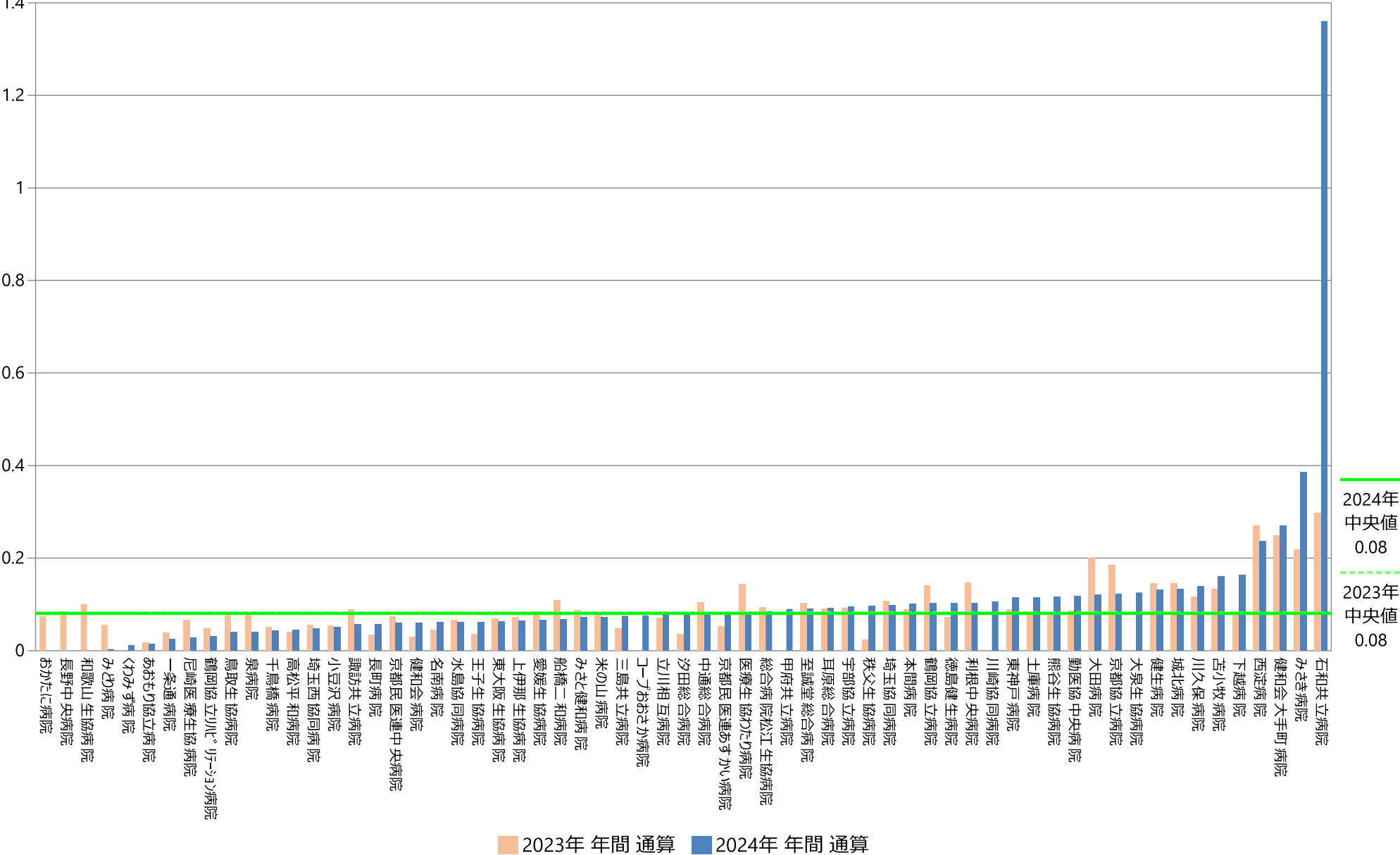

指標5(厚)：褥瘡発生率

指標5(厚)分母：同日入退院患者または褥瘡持込患者または調査月間以前の院内新規褥瘡発生患者を除く入院患者延べ数
指標5(厚)分子：d2（真皮までの損傷）以上の院内新規褥瘡発生患者数
単位：％

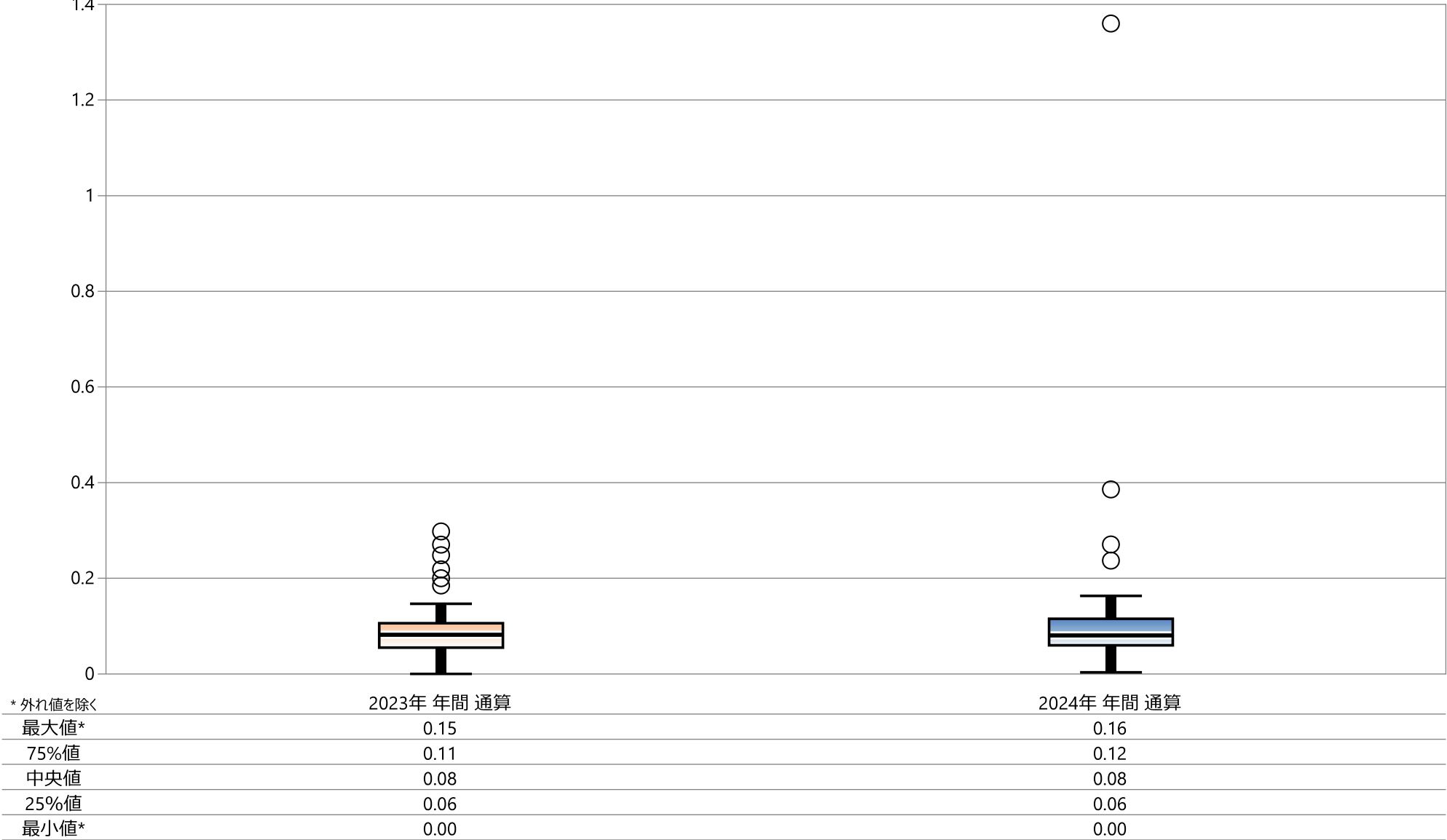

* 外れ値を除く

指標5(厚)：褥瘡発生率

指標5(厚)分母：同日入退院患者または褥瘡持込患者または調査月間以前の院内新規褥瘡発生患者を除く入院患者延べ数

指標5(厚)分子：d2（真皮までの損傷）以上の院内新規褥瘡発生患者数

單位：%

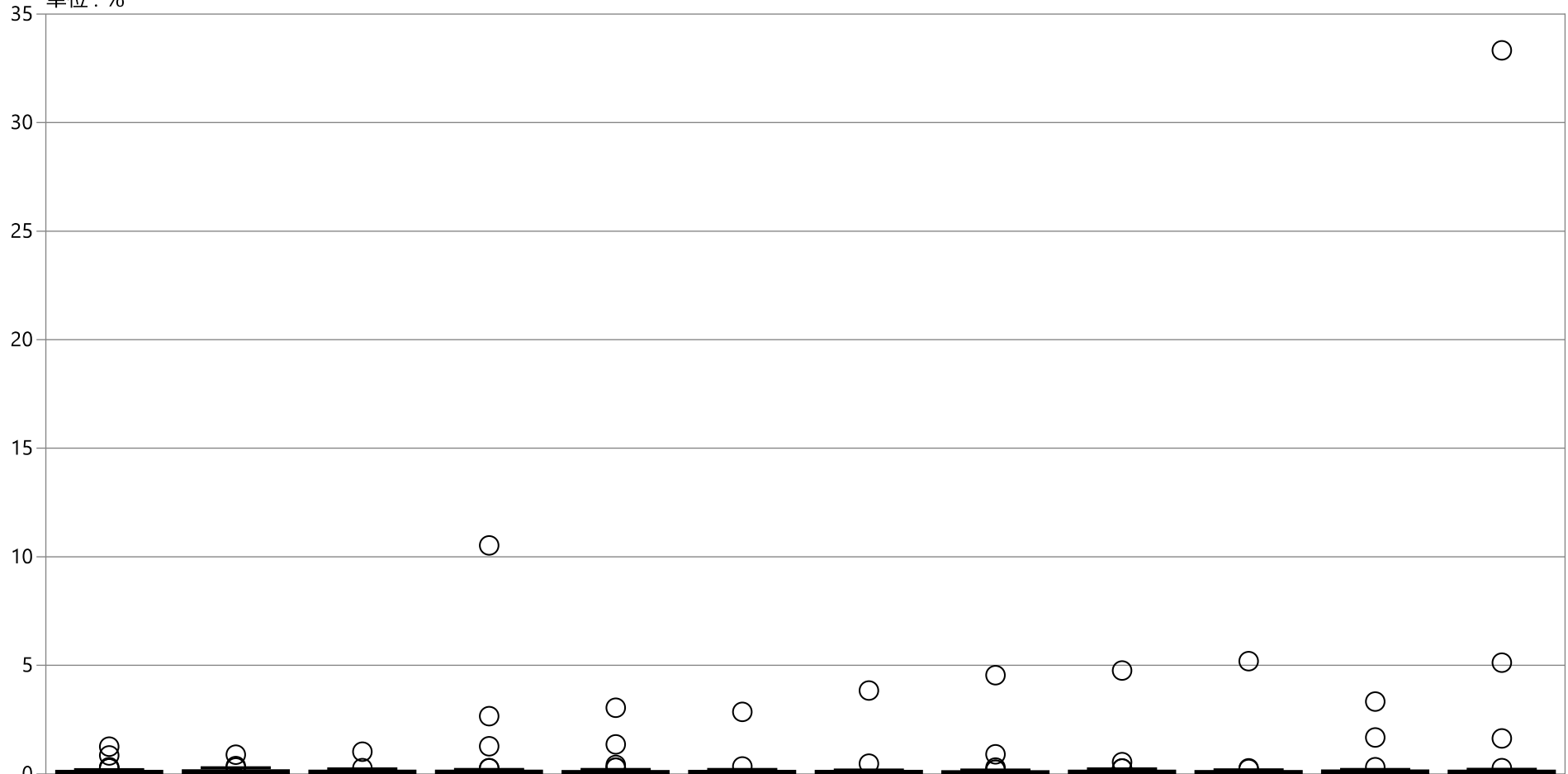

* 外れ値を除く

[illegible]

指標の意義

・転倒・転落を予防し、外傷を軽減するための指標。特に、治療が必要な患者を把握していく。転倒・転落を予防し、発生時の損傷を軽減する。

指標の計算式、分母・分子の解釈

期間	各指標の計算式と分母・分子の項目名	分母・分子の解釈
分子	A) 報告のあった入院患者の転倒・転落件数 B) 入院中の患者に発生したインシデント・アクシデント影響度分類レベル 3b 以上の転倒・転落件数	・足の裏以外が地面に着いた時を転倒とする ・レベル 5：死亡 レベル 4：永続的（4a 軽度～中等度、4b 中等度～高度） レベル 3：一過性（3a 中等度、3b 高度～濃厚な処置や治療を要した）
分母	入院患者延数（24 時在院患者＋退院患者数の合計）	
収集期間	1 ヶ月毎	
調整方法	%（パーミル、千分率）表示	

考察

A) 最小値＝1.07 25％値＝3.41 中央値＝4.67 75％値＝6.96 最大値＝11.54
B) 最小値＝0.00 25％値＝0.06 中央値＝1.10 75％値＝0.16 最大値＝0.29

回答病院 62

A項目は、2023年との比較し、中央値は4.48から4.67と高くなった。増加の傾向は前回も同様であり、転倒転落の報告件数が増えている可能性がある。

B項目の中央値は2023年と同じであった。報告件数が増加しても、全体として重大なインシデント発生は増加していない。

但し、B項目については、各病院での発生率は2023年と比べるとばらつきが大きい。各病院毎の経年的な推移で評価する必要がある。

回復期病棟では超急性期病棟より転倒転落が起こりやすい為、発生率の比較はできないが、重篤な転倒転落を防ぐ事は重要である。転倒転落を「起こりうる事」として、その要因を取り除くことが基本的な課題となる。リスク評価を正しく行い、対策を講じ、その対策をスタッフに浸透させることが重要となる。

指標 6B(厚) 入院患者での転倒転落によるインシデント
影響度分類レベル 3b 以上の発生率

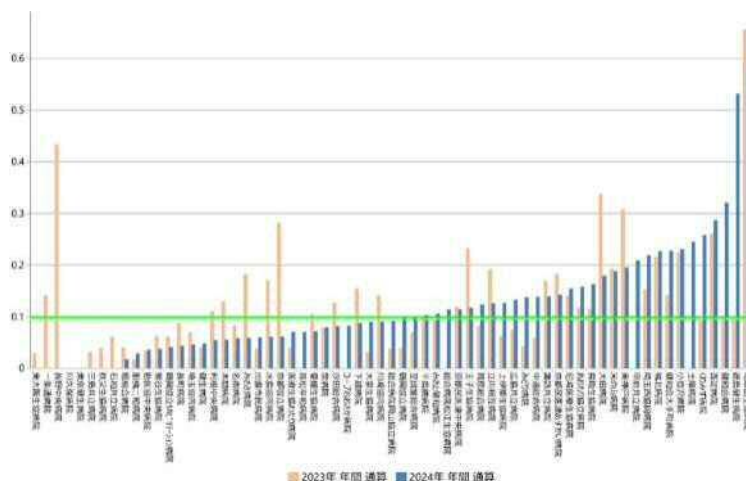

改善・運用事例など

・改善事例なし

6A：入院患者の転倒・転落発生率

指標6A分母：入院患者延べ数（24時在院患者＋退院患者数の合計）
指標6A分子：報告のあった入院患者の転倒・転落件数
指標6A：入院患者の転倒・転落発生率

	指標6A分母		指標6A分子		指標6A	
	人・日		件		‰	
	2023年 年間 平均値	2024年 年間 平均値	2023年 年間 平均値	2024年 年間 平均値	2023年 年間 通算	2024年 年間 通算
勤医協中央病院	9928.75	11661.92	31.75	36.00	3.20	3.09
勤医協札幌病院	—	—	—	—	—	—
苫小牧病院	—	—	—	—	—	—
一条通病院	3230.45	4000.00	13.27	—	4.11	—
函館樓北病院	—	—	—	—	—	—
釧路協立病院	—	—	—	—	—	—
健生病院	8252.92	8769.25	30.58	30.58	3.71	3.49
あおり協立病院	5675.00	6333.33	23.92	26.08	4.21	4.12
川久保病院	3499.58	3420.50	27.00	30.92	7.72	9.04
坂総合病院	8357.58	9322.17	27.75	34.67	3.32	3.72
長町病院	3808.42	3821.75	14.33	22.83	3.76	5.97
泉病院	2123.00	2112.75	8.58	7.42	4.04	3.51
中通総合病院	10033.42	9659.17	24.00	30.25	2.39	3.13
本間病院	4512.17	4488.08	19.25	15.17	4.27	3.38
鶴岡協立病院	4261.67	4250.92	22.50	19.00	5.28	4.47
鶴岡協立リハ・リハビリ病院	4091.08	4058.33	54.50	46.83	13.32	11.54
至誠堂総合病院	5924.00	5800.50	19.50	20.83	3.29	3.59
医療生協わたり病院	4282.33	4759.92	12.67	16.58	2.96	3.48
前橋協立病院	—	—	—	—	—	—
利根中央病院	7579.58	7731.92	20.75	19.67	2.74	2.54
北毛病院	—	—	—	—	—	—
埼玉協同病院	8480.42	9041.83	34.08	24.83	4.02	2.75
埼玉西協同病院	2195.75	2280.75	23.17	23.92	10.55	10.49
熊谷生協病院	2646.58	2457.91	6.92	8.18	2.61	3.33
秩父生協病院	2106.42	2094.00	21.42	10.56	10.17	5.01
ふれあい生協病院	—	—	—	—	—	—
千葉健生病院	—	—	—	—	—	—
船橋二和病院	4771.42	5855.83	18.00	19.00	3.77	3.24
柳原病院	—	—	—	—	—	—
みさと健和病院	7075.67	7858.08	24.50	25.42	3.46	3.23
小豆沢病院	3643.00	3795.38	22.42	24.33	6.11	6.98
東京健生病院	3486.58	3706.58	5.92	8.00	1.70	2.16
大泉生協病院	2607.58	2794.88	13.83	13.38	5.31	4.79
大田病院	4451.75	5128.83	20.67	24.75	4.64	4.83
中野共立病院	—	—	—	—	—	—
立川相互病院	7433.33	7990.25	35.00	41.83	4.71	5.24
王子生協病院	3955.08	4286.50	19.42	18.42	4.91	4.30
川崎協同病院	6494.00	7152.67	19.58	22.09	3.02	3.11
汐田総合病院	8558.67	9196.83	48.50	59.67	5.67	6.49
下越病院	7545.42	7612.67	59.83	53.33	7.93	7.01
富山協立病院	—	—	—	—	—	—
城北病院	7610.67	8464.75	57.00	72.08	7.51	8.52
甲府共立病院	7093.11	7683.10	—	15.08	—	1.90
巨摩共立病院	—	—	—	—	—	—
石和共立病院	2762.08	2713.42	10.92	14.08	3.95	5.19
長野中央病院	8475.17	—	26.33	—	3.11	—
健和会病院	5081.33	5214.42	24.08	20.50	4.74	3.93
諏訪共立病院	2946.00	2985.83	12.50	13.58	4.24	4.55
松本協立病院	—	—	—	—	—	—
塩尻協立病院	2747.50	2665.10	—	—	—	—
上伊那生協病院	3963.25	3959.73	8.83	9.27	2.23	2.34
みどり病院	2136.33	2427.50	5.42	5.50	2.54	2.27
三島共立病院	2652.67	2576.17	3.50	2.75	1.32	1.07
協立総合病院	—	—	—	—	—	—
北病院	—	—	—	—	—	—
名南病院	3980.92	4341.67	26.25	26.92	6.59	6.20
名南ふれあい病院	—	—	—	—	—	—
津生協病院	—	—	—	—	—	—
京都民医連あすかい病院	4569.08	4693.75	54.42	45.42	11.91	9.68
京都民医連中央病院	9855.58	10249.42	100.58	92.92	10.21	9.07
京都協立病院	2962.17	2756.08	20.17	29.83	6.81	10.82
西淀病院	6701.67	6695.25	77.58	68.50	11.58	10.23
耳原総合病院	10144.33	10799.00	46.25	52.83	4.56	4.89
東大阪生協病院	2876.83	2909.75	12.75	—	4.43	—
コープおおさか病院	—	5075.67	—	34.92	—	6.88
東神戸病院	2988.50	3832.42	29.92	33.75	10.01	8.81
尼崎医療生協病院	4160.00	4849.50	34.17	34.25	8.21	7.06
おかたに病院	4064.50	4203.18	—	—	—	—
土庫病院	4968.25	5443.78	6.83	11.00	1.38	2.02
和歌山生協病院	4318.00	4280.83	22.00	30.25	5.09	7.07
鳥取生協病院	6553.25	7168.00	26.83	42.67	4.09	5.95
総合病院松江生協病院	9261.50	9904.08	—	39.25	—	3.97
出雲市民病院	4445.75	4581.08	20.17	19.92	4.54	4.35
水島協同病院	6835.33	6909.75	41.92	56.83	6.13	8.23
玉島協同病院	2552.50	2604.42	—	—	—	—
総合病院岡山協立病院	8871.67	9043.67	42.58	48.33	4.80	5.34
福島生協病院	4842.00	—	—	—	—	—
広島共立病院	5558.67	5644.58	42.50	35.17	7.65	6.23
宇都協立病院	4525.42	4638.67	—	—	—	—
徳島健生病院	5227.50	5340.50	23.00	26.50	4.40	4.96
高松平和病院	3519.58	3532.92	16.83	14.25	4.78	4.03
愛媛生協病院	2351.00	2345.75	8.25	7.08	3.51	3.02
高知生協病院	3018.33	2863.00	—	—	—	—
健和会大手町病院	12947.17	12795.92	47.83	49.25	3.69	3.85
千鳥橋病院	9039.83	9702.50	38.42	42.67	4.25	4.40
米の山病院	6479.83	6655.67	34.58	42.67	5.34	6.41
みさき病院	4148.25	4245.33	26.75	29.92	6.45	7.05
上戸町病院	—	—	—	—	—	—
くわみず病院	2372.09	2348.17	14.89	17.70	6.25	7.60
大分健生病院	—	—	—	—	—	—
宮崎生協病院	—	—	—	—	—	—
鹿児島生協病院	—	—	—	—	—	—
国分生協病院	—	—	—	—	—	—
沖縄協同病院	—	—	—	—	—	—
中部協同病院	—	—	—	—	—	—
とよみ生協病院	—	—	—	—	—	—
最大値(外れ値を除く)	10144.33	12795.92	59.83	68.50	10.21	11.54
75%値	7088.75	7612.67	34.15	38.44	6.22	6.96
中央値	4481.96	4693.75	23.08	25.75	4.48	4.67
25%値	3294.49	3532.92	15.38	16.86	3.56	3.41
最小値(外れ値を除く)	2106.42	2094.00	3.50	2.75	1.32	1.07

指標6A：入院患者の転倒・転落発生率

指標6A分母：入院患者延べ数（24時在院患者＋退院患者数の合計）
指標6A分子：報告のあった入院患者の転倒・転落件数
単位：‰

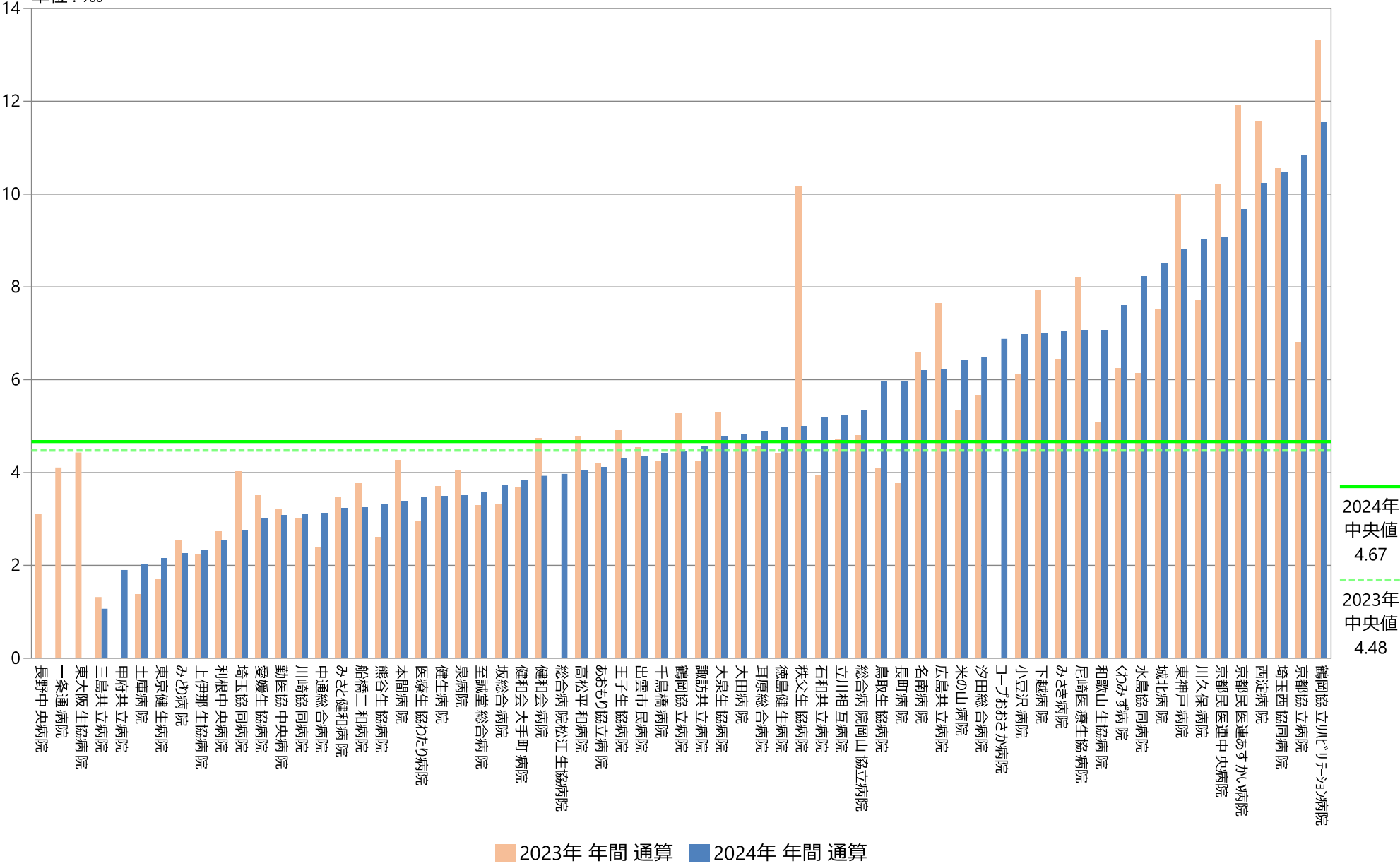

指標6A：入院患者の転倒・転落発生率

指標6A分母：入院患者延べ数（24時在院患者＋退院患者数の合計）

指標6A分子：報告のあった入院患者の転倒・転落件数

単位：‰

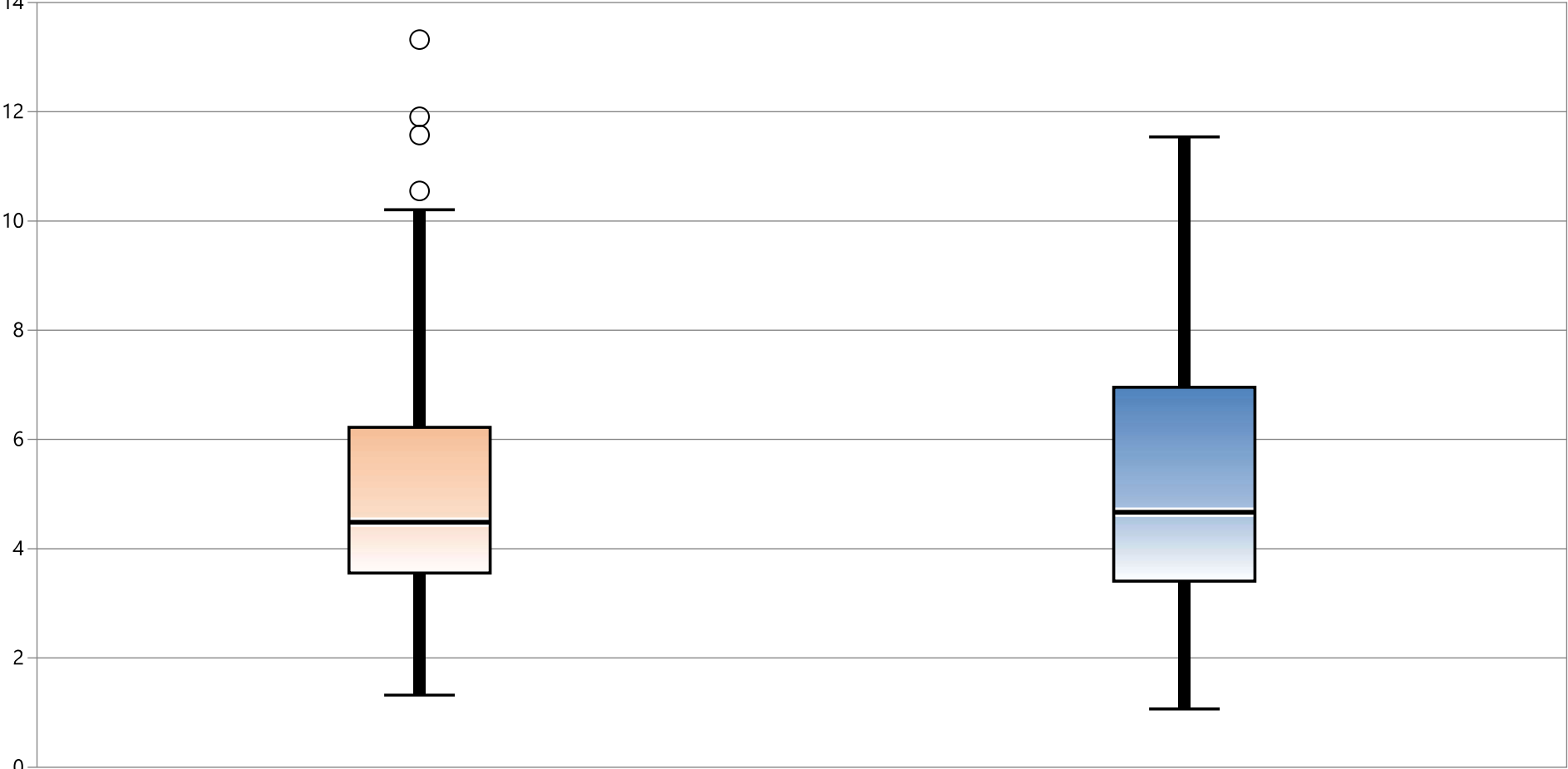

* 外れ値を除く	2023年 年間 通算	2024年 年間 通算
最大値*	10.21	11.54
75%値	6.22	6.96
中央値	4.48	4.67
25%値	3.56	3.41
最小値*	1.32	1.07

指標6A：入院患者の転倒・転落発生率

指標6A分母：入院患者延べ数（24時在院患者＋退院患者数の合計）

指標6A分子：報告のあった入院患者の転倒・転落件数

単位：‰

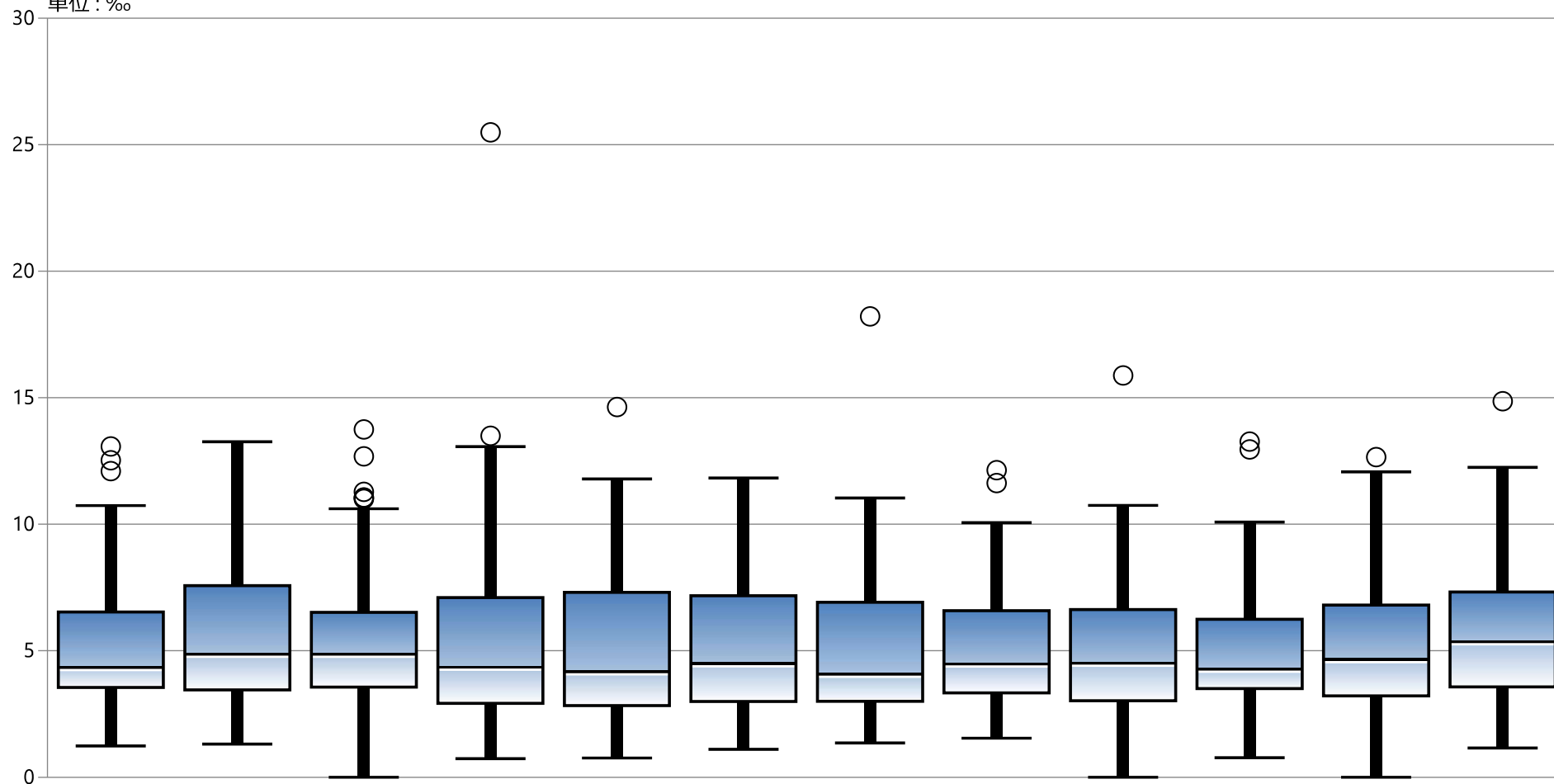

* 外れ値を除く

	1月	2月	3月	4月	5月	6月	7月	8月	9月	10月	11月	12月
最大値*	10.74	13.26	10.61	13.07	11.79	11.83	11.04	10.06	10.74	10.09	12.07	12.25
75%値	6.53	7.57	6.52	7.10	7.30	7.18	6.92	6.58	6.62	6.24	6.81	7.32
中央値	4.37	4.90	4.90	4.39	4.21	4.52	4.11	4.51	4.55	4.31	4.69	5.40
25%値	3.55	3.45	3.56	2.92	2.83	3.00	3.00	3.33	3.03	3.50	3.22	3.57
最小値*	1.24	1.31	0.00	0.74	0.76	1.10	1.35	1.54	0.00	0.77	0.00	1.15

6B：入院患者での転倒転落によるインシデント影響度分類レベル3b以上の発生率

指標6B(厚)分母：入院患者延べ数（24時在院患者＋退院患者数の合計）
指標6B(厚)分子：入院中の患者に発生したインシデント影響度分類レベル3b以上の転倒・転落件数
指標6B(厚)：入院患者での転倒転落によるインシデント影響度分類レベル3b以上の発生率

	指標6B(厚)分母		指標6B(厚)分子		指標6B(厚)	
	人・日		件		‰	
	2023年 年間 平均値	2024年 年間 平均値	2023年 年間 平均値	2024年 年間 平均値	2023年 年間 通算	2024年 年間 通算
勤医協中央病院	9928.75	11661.92	0.33	0.42	0.03	0.04
勤医協札幌病院	—	—	—	—	—	—
苫小牧病院	—	—	—	—	—	—
一条通病院	3230.45	4000.00	0.45	—	0.14	—
函館棲北病院	—	—	—	—	—	—
釧路協立病院	—	—	—	—	—	—
健生病院	8252.92	8769.25	0.33	0.42	0.04	0.05
あおり協立病院	5675.00	6333.33	0.67	1.00	0.12	0.16
川久保病院	3499.58	3420.50	0.00	0.00	0.00	0.00
坂総合病院	8357.58	9322.17	0.33	0.17	0.04	0.02
長町病院	3808.42	3821.75	0.33	0.17	0.09	0.04
泉病院	2123.00	2112.75	0.17	0.17	0.08	0.08
中通総合病院	10033.42	9659.17	0.58	1.33	0.06	0.14
本間病院	4512.17	4488.08	0.58	0.25	0.13	0.06
鶴岡協立病院	4261.67	4250.92	0.17	0.42	0.04	0.10
鶴岡協立リハ・リハビリ病院	4091.08	4058.33	0.25	0.17	0.06	0.04
至誠堂総合病院	5924.00	5800.50	0.42	0.58	0.07	0.10
医療生協わたり病院	4282.33	4759.92	0.17	0.33	0.04	0.07
前橋協立病院	—	—	—	—	—	—
利根中央病院	7579.58	7731.92	0.83	0.42	0.11	0.05
北毛病院	—	—	—	—	—	—
埼玉協同病院	8480.42	9041.83	0.58	0.42	0.07	0.05
埼玉西協同病院	2195.75	2280.75	0.33	0.50	0.15	0.22
熊谷生協病院	2646.58	2457.91	0.17	0.09	0.06	0.04
秩父生協病院	2106.42	2094.00	0.08	0.00	0.04	0.00
ふれあい生協病院	—	—	—	—	—	—
千葉健生病院	—	—	—	—	—	—
船橋二和病院	4771.42	5855.83	0.08	0.17	0.02	0.03
柳原病院	—	—	—	—	—	—
みさと健和病院	7075.67	7858.08	0.67	0.83	0.09	0.11
小豆沢病院	3643.00	3795.38	0.83	0.75	0.22	0.23
東京健生病院	3486.58	3706.58	0.00	0.00	0.00	0.00
大泉生協病院	2607.58	2794.88	0.08	0.25	0.03	0.09
大田病院	4451.75	5128.83	1.50	0.92	0.34	0.18
中野共立病院	—	—	—	—	—	—
立川相互病院	7433.33	7990.25	1.42	1.00	0.19	0.13
王子生協病院	3955.08	4286.50	0.92	0.50	0.23	0.12
川崎協同病院	6494.00	7152.67	0.92	0.64	0.14	0.09
汐田総合病院	8558.67	9196.83	1.08	0.75	0.13	0.08
下越病院	7545.42	7612.67	1.17	0.67	0.15	0.09
富山協立病院	—	—	—	—	—	—
城北病院	7610.67	8464.75	1.64	1.92	0.22	0.23
甲府共立病院	7093.11	7683.10	—	1.33	—	0.21
巨摩共立病院	—	—	—	—	—	—
石和共立病院	2762.08	2713.42	0.17	0.00	0.06	0.00
長野中央病院	8475.17	—	3.67	—	0.43	—
健和会病院	5081.33	5214.42	0.50	1.67	0.10	0.32
諏訪共立病院	2946.00	2985.83	0.50	0.42	0.17	0.14
松本協立病院	—	—	—	—	—	—
塩尻協立病院	2747.50	2665.10	—	—	—	—
上伊那生協病院	3963.25	3959.73	0.25	0.50	0.06	0.13
みどり病院	2136.33	2427.50	0.09	0.33	0.04	0.14
三島共立病院	2652.67	2576.17	0.08	0.00	0.03	0.00
協立総合病院	—	—	—	—	—	—
北病院	—	—	—	—	—	—
名南病院	3980.92	4341.67	0.33	0.25	0.08	0.06
名南ふれあい病院	—	—	—	—	—	—
津生協病院	—	—	—	—	—	—
京都民医連あすかい病院	4569.08	4693.75	0.83	0.67	0.18	0.14
京都民医連中央病院	9855.58	10249.42	1.17	1.17	0.12	0.11
京都協立病院	2962.17	2756.08	0.83	0.17	0.28	0.06
西淀病院	6701.67	6695.25	1.75	1.92	0.26	0.29
耳原総合病院	10144.33	10799.00	0.83	1.33	0.08	0.12
東大阪生協病院	2876.83	2909.75	0.08	—	0.03	—
コープおおさか病院	—	5075.67	—	0.42	—	0.08
東神戸病院	2988.50	3832.42	0.92	0.75	0.31	0.20
尼崎医療生協病院	4160.00	4849.50	0.58	0.75	0.14	0.15
おかたに病院	4064.50	4203.18	—	—	—	—
土庫病院	4968.25	5443.78	0.00	1.33	0.00	0.24
和歌山生協病院	4318.00	4280.83	2.83	2.50	0.66	0.58
鳥取生協病院	6553.25	7168.00	0.75	1.17	0.11	0.16
総合病院松江生協病院	9261.50	9904.08	—	1.13	—	0.11
出雲市民病院	4445.75	4581.08	0.17	0.27	0.04	0.06
水島協同病院	6835.33	6909.75	1.17	0.42	0.17	0.06
玉島協同病院	2552.50	2604.42	—	—	—	—
総合病院岡山協立病院	8871.67	9043.67	0.33	0.83	0.04	0.09
福島生協病院	4842.00	—	—	—	—	—
広島共立病院	5558.67	5644.58	0.42	0.75	0.07	0.13
宇都協立病院	4525.42	4638.67	—	—	—	—
徳島健生病院	5227.50	5340.50	0.50	2.83	0.10	0.53
高松平和病院	3519.58	3532.92	0.00	0.25	0.00	0.07
愛媛生協病院	2351.00	2345.75	0.25	0.17	0.11	0.07
高知生協病院	3018.33	2863.00	—	—	—	—
健和会大手町病院	12947.17	12795.92	1.83	2.92	0.14	0.23
千鳥橋病院	9039.83	9702.50	0.92	1.00	0.10	0.10
米の山病院	6479.83	6655.67	1.25	1.25	0.19	0.19
みさき病院	4148.25	4245.33	0.75	0.25	0.18	0.06
上戸町病院	—	—	—	—	—	—
くわみず病院	2372.09	2348.17	0.22	0.60	0.09	0.26
大分健生病院	—	—	—	—	—	—
宮崎生協病院	—	—	—	—	—	—
鹿児島生協病院	—	—	—	—	—	—
国分生協病院	—	—	—	—	—	—
沖縄協同病院	—	—	—	—	—	—
中部協同病院	—	—	—	—	—	—
とよみ生協病院	—	—	—	—	—	—
最大値(外れ値を除く)	10144.33	12795.92	1.83	1.92	0.31	0.29
75%値	7088.75	7612.67	0.90	1.00	0.15	0.16
中央値	4481.96	4693.75	0.50	0.50	0.09	0.10
25%値	3294.49	3532.92	0.18	0.25	0.04	0.06
最小値(外れ値を除く)	2106.42	2094.00	0.00	0.00	0.00	0.00

指標6B(厚)：入院患者での転倒転落によるインシデント影響度分類レベル3b以上の発生率

指標6B(厚)分母：入院患者延べ数（24時在院患者＋退院患者数の合計）
指標6B(厚)分子：入院中の患者に発生したインシデント影響度分類レベル3b以上の転倒・転落件数
単位：‰

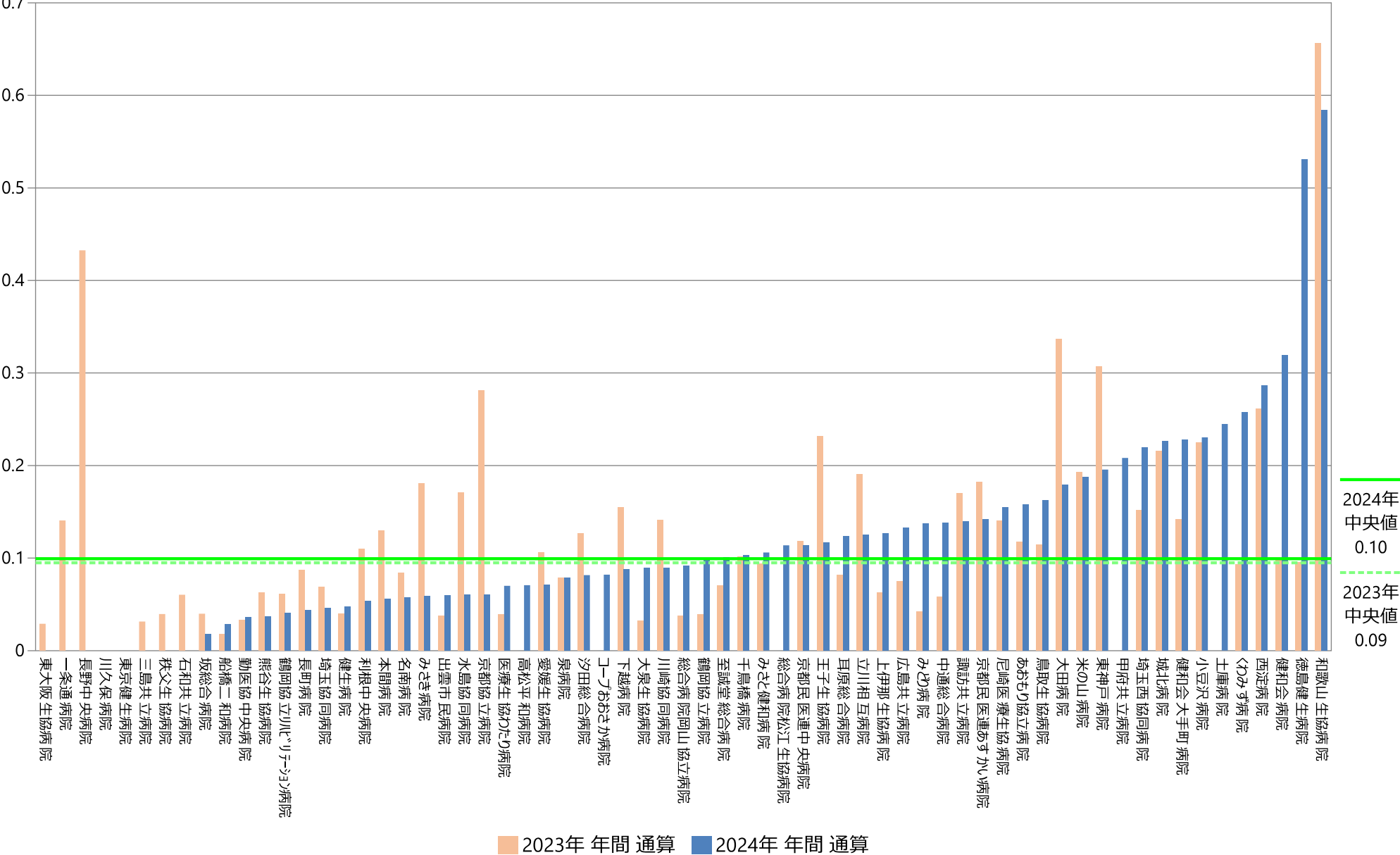

指標6B(厚)：入院患者での転倒転落によるインシデント影響度分類レベル3b以上の発生率

指標6B(厚)分母：入院患者延べ数（24時在院患者＋退院患者数の合計）
指標6B(厚)分子：入院中の患者に発生したインシデント影響度分類レベル3b以上の転倒・転落件数
単位：‰

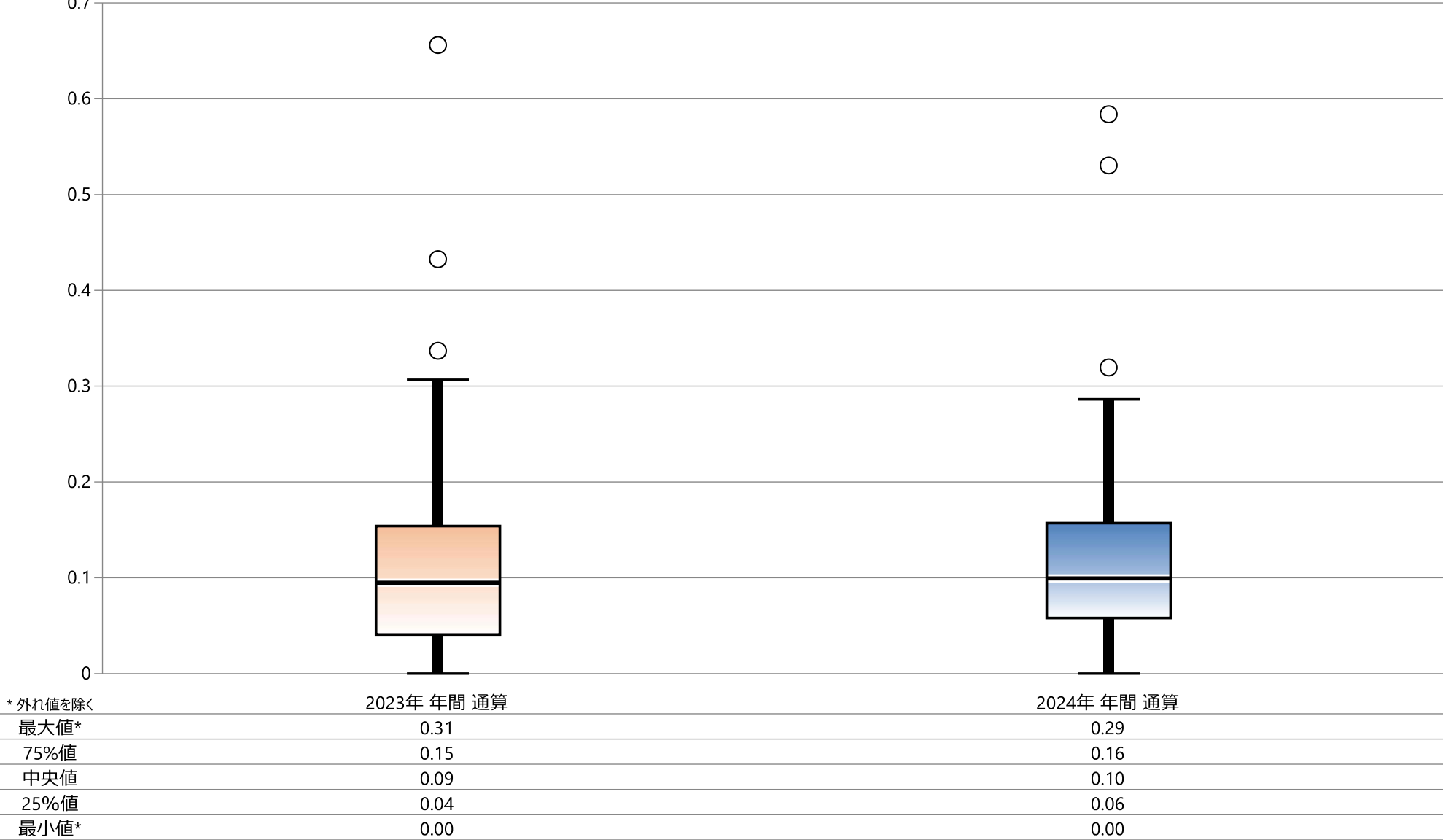

指標6B(厚)：入院患者での転倒転落によるインシデント影響度分類レベル3b以上の発生率

指標6B(厚)分母：入院患者延べ数（24時在院患者＋退院患者数の合計）

指標6B(厚)分子：入院中の患者に発生したインシデント影響度分類レベル3b以上の転倒・転落件数

單位：‰

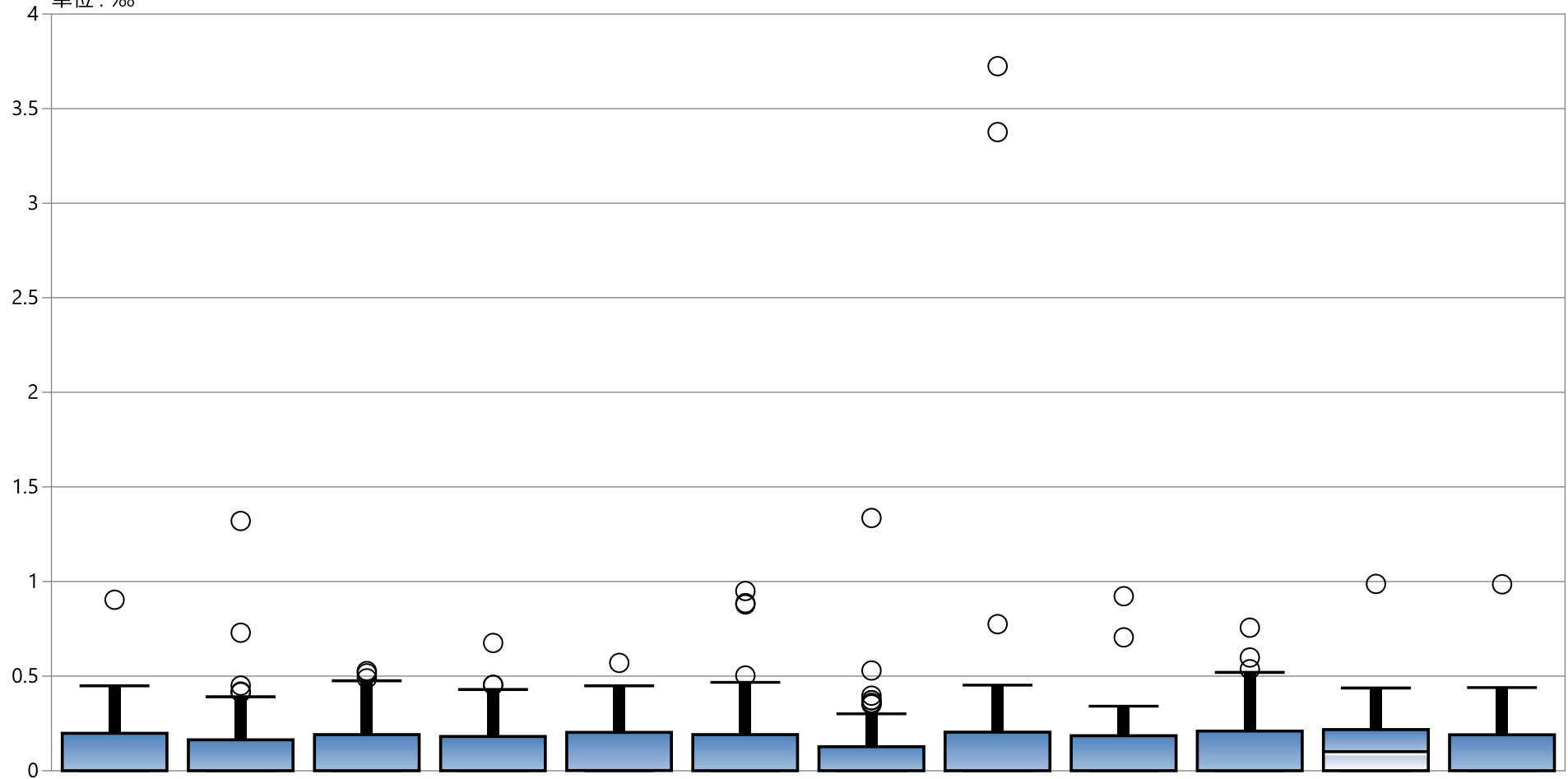

* 外れ値を除く

[illegible]

指標の意義

- ・ 薬品安全管理者・薬剤師の病棟での役割のアウトカムとして。

指標の計算式、分母・分子の解釈

期間	各指標の計算式と分母・分子の項目名	分母・分子の解釈
分子	薬剤投与間違い、注射投与間違い	処方箋通り実施されなかった薬剤と注射の数をカウントします。患者への影響や誤投与による健康被害の有無は問わない。
分母	入院患者延数（24 時在院患者＋退院患者数の合計）	
収集期間	1 ヶ月毎	
調整方法		

考察

最小値 0.00 25%値 0.25 中央値 0.33 75%値 0.50 最大値 0.78

回答病院 57

今回は毎月データを出しているのが44病院（昨年47病院）、欠損値のある病院が12病院（昨年10病院）、データを出していない病院が39病院（昨年38病院）でした。今年新しくデータ提出した病院は2病院ありました。データ提出できている病院が減少傾向にあります。

上記の四分位値は、ほぼ変動はありませんでした。最大値は2023年に続き減少傾向にあります。

薬剤関連事故は医療安全上の大きな課題であるとともに病院内のインシデントの代表格です。インシデント報告の体制が整備されていれば比較的収集しやすい指標と考えられます。また、インシデント報告は多くの病院で取り組まれているはずです。新しくデータを提出できた病院から、取り組みを学ぶことも考慮すべきです。

改善・運用事例など

7：病棟における薬剤関連事故事象発生率

指標7分母：入院患者延べ数（24時在院患者＋退院患者数の合計）
指標7分子：薬剤投与間違い、注射間違い
指標7：病棟における薬剤関連事故事象発生率

	指標7分母		指標7分子		指標7	
	人・日		件		%	
	2023年 年間 平均値	2024年 年間 平均値	2023年 年間 平均値	2024年 年間 平均値	2023年 年間 通算	2024年 年間 通算
勤医協中央病院	9928.75	11661.92	—	—	—	—
勤医協札幌病院	—	—	—	—	—	—
苫小牧病院	—	—	—	—	—	—
一条通病院	3230.45	4000.00	25.91	—	0.80	—
函館樓北病院	—	—	—	—	—	—
釧路協立病院	—	—	—	—	—	—
健生病院	8252.92	8769.25	13.00	11.33	0.16	0.13
あおり協立病院	5675.00	6333.33	22.25	20.83	0.39	0.33
川久保病院	3499.58	3420.50	10.25	10.75	0.29	0.31
坂総合病院	8357.58	9322.17	101.58	156.83	1.22	1.68
長町病院	3808.42	3821.75	18.08	16.75	0.47	0.44
泉病院	2123.00	2112.75	4.00	3.83	0.19	0.18
中通総合病院	10033.42	9659.17	30.08	25.75	0.30	0.27
本間病院	4512.17	4488.08	16.50	17.58	0.37	0.39
鶴岡協立病院	4261.67	4250.92	7.75	12.17	0.18	0.29
鶴岡協立リハ"リ"ーション病院	4091.08	4058.33	15.83	17.33	0.39	0.43
至誠堂総合病院	5924.00	5800.50	15.58	14.75	0.26	0.25
医療生協わたり病院	4282.33	4759.92	31.50	70.83	0.74	1.49
前橋協立病院	—	—	—	—	—	—
利根中央病院	7579.58	7731.92	0.00	25.83	0.00	0.33
北毛病院	—	—	—	—	—	—
埼玉協同病院	8480.42	9041.83	29.50	26.17	0.35	0.29
埼玉西協同病院	2195.75	2280.75	9.17	12.00	0.42	0.53
熊谷生協病院	2646.58	2457.91	8.92	7.90	0.34	0.33
秩父生協病院	2106.42	2094.00	4.50	4.17	0.21	0.18
ふれあい生協病院	—	—	—	—	—	—
千葉健生病院	—	—	—	—	—	—
船橋二和病院	4771.42	5855.83	29.33	27.92	0.61	0.48
柳原病院	—	—	—	—	—	—
みさと健和病院	7075.67	7858.08	40.83	38.92	0.58	0.50
小豆沢病院	3643.00	3795.38	21.08	23.00	0.58	0.62
東京健生病院	3486.58	3706.58	—	—	—	—
大泉生協病院	2607.58	2794.88	6.67	6.63	0.26	0.24
大田病院	4451.75	5128.83	75.67	35.00	1.70	0.68
中野共立病院	—	—	—	—	—	—
立川相互病院	7433.33	7990.25	48.08	46.42	0.65	0.58
王子生協病院	3955.08	4286.50	4.67	7.92	0.12	0.18
川崎協同病院	6494.00	7152.67	49.92	40.55	0.77	0.57
汐田総合病院	8558.67	9196.83	59.67	51.33	0.70	0.56
下越病院	7545.42	7612.67	24.45	27.67	0.32	0.36
富山協立病院	—	—	—	—	—	—
城北病院	7610.67	8464.75	34.55	27.58	0.46	0.33
甲府共立病院	7093.11	7683.10	—	53.83	—	0.72
巨摩共立病院	—	—	—	—	—	—
石和共立病院	2762.08	2713.42	—	—	—	—
長野中央病院	8475.17	—	24.50	—	0.29	—
健和会病院	5081.33	5214.42	19.75	15.83	0.39	0.30
諏訪共立病院	2946.00	2985.83	10.42	8.75	0.35	0.29
松本協立病院	—	—	—	—	—	—
塩尻協立病院	2747.50	2665.10	—	—	—	—
上伊那生協病院	3963.25	3959.73	6.92	10.00	0.17	0.25
みどり病院	2136.33	2427.50	9.75	5.25	0.46	0.22
三島共立病院	2652.67	2576.17	6.08	6.92	0.23	0.27
協立総合病院	—	—	—	—	—	—
北病院	—	—	—	—	—	—
名南病院	3980.92	4341.67	15.83	17.67	0.40	0.41
名南ふれあい病院	—	—	—	—	—	—
津生協病院	—	—	—	—	—	—
京都民医連あすかい病院	4569.08	4693.75	49.67	31.50	1.09	0.67
京都民医連中央病院	9855.58	10249.42	122.75	112.58	1.25	1.10
京都協立病院	2962.17	2756.08	—	—	—	—
西淀病院	6701.67	6695.25	21.67	19.67	0.32	0.29
耳原総合病院	10144.33	10799.00	53.92	61.00	0.53	0.56
東大阪生協病院	2876.83	2909.75	1.33	—	0.05	—
コープおおさか病院	—	5075.67	—	20.67	—	0.41
東神戸病院	2988.50	3832.42	20.00	—	0.81	—
尼崎医療生協病院	4160.00	4849.50	47.75	37.08	1.15	0.76
おかたに病院	4064.50	4203.18	0.00	0.00	0.00	0.00
土庫病院	4968.25	5443.78	14.55	17.56	0.29	0.32
和歌山生協病院	4318.00	4280.83	9.00	10.58	0.21	0.25
鳥取生協病院	6553.25	7168.00	26.50	18.67	0.40	0.26
総合病院松江生協病院	9261.50	9904.08	—	—	—	—
出雲市民病院	4445.75	4581.08	28.67	35.58	0.64	0.78
水島協同病院	6835.33	6909.75	25.50	32.50	0.37	0.47
玉島協同病院	2552.50	2604.42	—	—	—	—
総合病院岡山協立病院	8871.67	9043.67	11.75	12.83	0.13	0.14
福島生協病院	4842.00	—	—	—	—	—
広島共立病院	5558.67	5644.58	—	—	—	—
宇都協立病院	4525.42	4638.67	—	—	—	—
徳島健生病院	5227.50	5340.50	15.83	14.58	0.30	0.27
高松平和病院	3519.58	3532.92	12.17	8.67	0.35	0.25
愛媛生協病院	2351.00	2345.75	0.33	0.58	0.01	0.02
高知生協病院	3018.33	2863.00	13.25	12.64	0.44	0.41
健和会大手町病院	12947.17	12795.92	50.17	51.92	0.39	0.41
千鳥橋病院	9039.83	9702.50	23.92	27.67	0.26	0.29
米の山病院	6479.83	6655.67	2.08	1.83	0.03	0.03
みさき病院	4148.25	4245.33	8.00	1.55	0.19	0.04
上戸町病院	—	—	—	—	—	—
くわみず病院	2372.09	2348.17	3.00	1.50	0.13	0.06
大分健生病院	—	—	—	—	—	—
宮崎生協病院	—	—	—	—	—	—
鹿児島生協病院	—	—	—	—	—	—
国分生協病院	—	—	—	—	—	—
沖縄協同病院	—	—	—	—	—	—
中部協同病院	—	—	—	—	—	—
とよみ生協病院	—	—	—	—	—	—
最大値(外れ値を除く)	10144.33	12795.92	59.67	61.00	0.81	0.78
75%値	7088.75	7612.67	29.42	31.50	0.55	0.50
中央値	4481.96	4693.75	16.50	17.58	0.35	0.33
25%値	3294.49	3532.92	8.96	10.00	0.22	0.25
最小値(外れ値を除く)	2106.42	2094.00	0.00	0.00	0.00	0.00

指標7：病棟における薬剤関連事象発生率

指標7分母：入院患者延べ数（24時在院患者＋退院患者数の合計）
指標7分子：薬剤投与間違い、注射間違い
単位：％

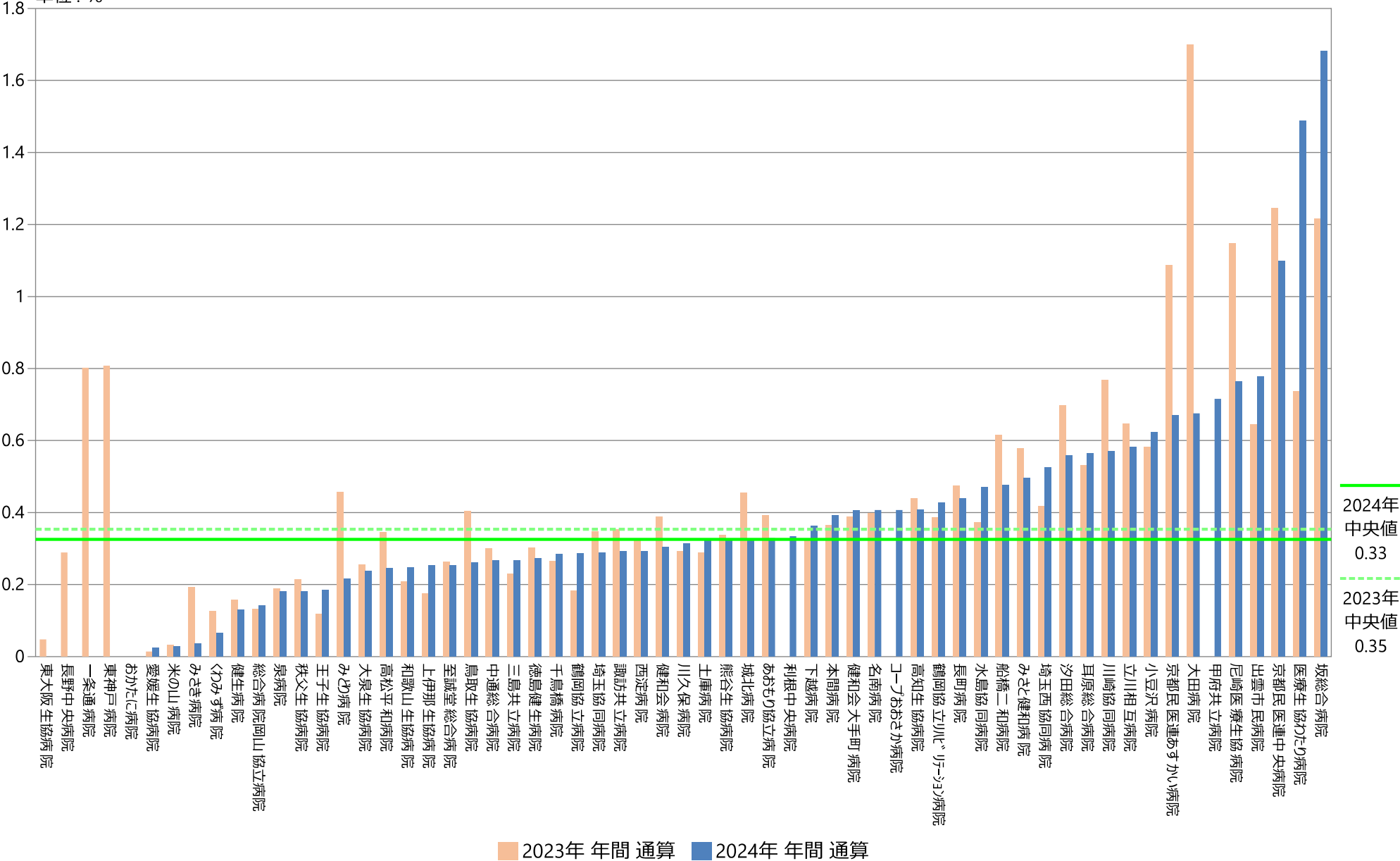

指標7：病棟における薬剤関連事故事象発生率

指標7分母：入院患者延べ数（24時在院患者＋退院患者数の合計）
指標7分子：薬剤投与間違い、注射間違い
単位：％

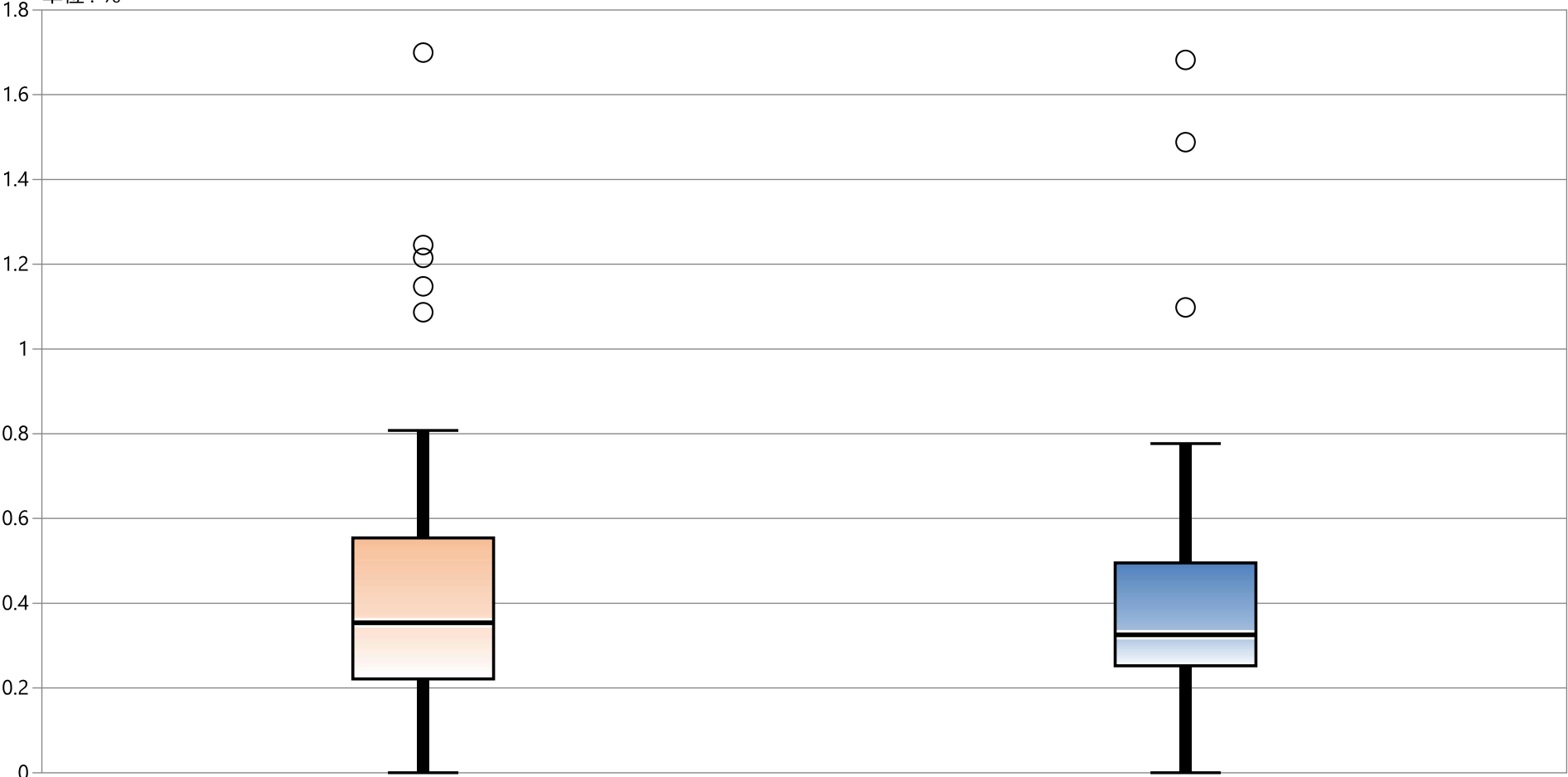

* 外れ値を除く

	2023年 年間 通算	2024年 年間 通算
最大値*	0.81	0.78
75%値	0.55	0.50
中央値	0.35	0.33
25%値	0.22	0.25
最小値*	0.00	0.00

指標7：病棟における薬剤関連事故事象発生率

指標7分母：入院患者延べ数（24時在院患者＋退院患者数の合計）

指標7分子：薬剤投与間違い、注射間違い

単位：％

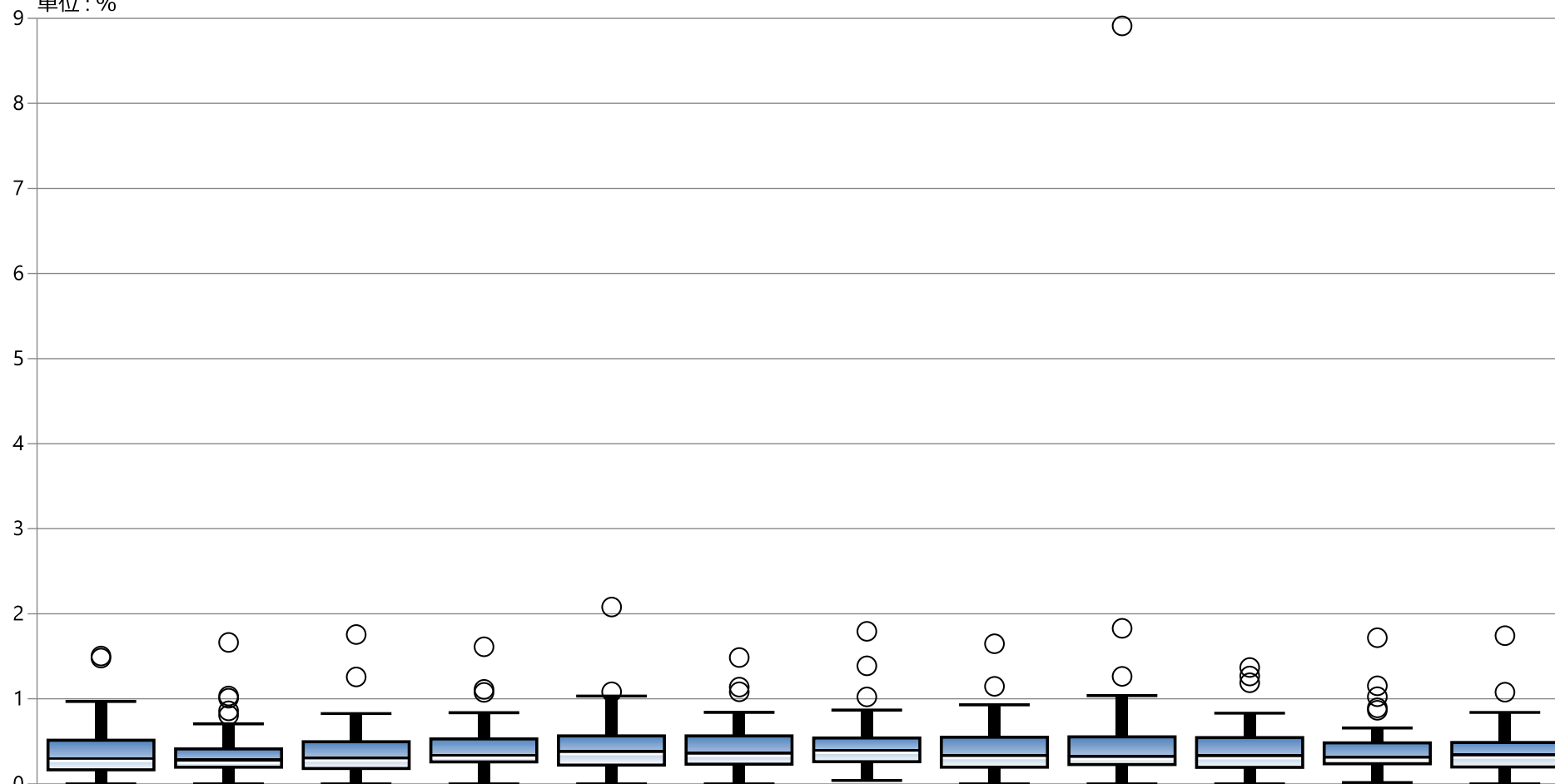

* 外れ値を除く

	1月	2月	3月	4月	5月	6月	7月	8月	9月	10月	11月	12月
最大値*	0.97	0.71	0.83	0.84	1.03	0.84	0.87	0.93	1.04	0.83	0.66	0.84
75%値	0.51	0.41	0.50	0.53	0.56	0.56	0.54	0.55	0.55	0.54	0.48	0.49
中央値	0.31	0.29	0.32	0.35	0.39	0.37	0.41	0.34	0.33	0.34	0.32	0.35
25%値	0.17	0.20	0.18	0.26	0.22	0.23	0.26	0.20	0.23	0.19	0.24	0.20
最小値*	0.00	0.00	0.00	0.00	0.00	0.00	0.04	0.00	0.00	0.00	0.02	0.00

指標の意義

身体への侵襲を伴う医療行為は常にインシデント・アクシデントが発生する危険がある。その発生をできる限り防ぐことは医療安全の基本である。ハインリッヒの法則によると、1件の重大事故の背後には29件の軽微な事故がありその背景には300の異常が存在するといわれている。軽微な事故、事故に至らない異常を発見し報告することで重大事故の発生を予防することが必要である。一般に医師からの報告が少ないことが知られており、この値が高いことは医師の医療安全意識が高い可能性がある。

指標の計算式、分母・分子の解釈

期間	各指標の計算式と分母・分子の項目名	分母・分子の解釈
分子	A) 調査期間中の月毎のインシデント・アクシデント発生件数×100 B) 分母のうち医師が提出したインシデント・アクシデント報告総件数	
分母	A) 許可病床数 B) 調査期間中の月毎のインシデント・アクシデント報告総件数	
収集期間	1ヶ月毎	
調整方法		

2024年間数値報告

A. 最小値7.02 25%値39.33 中央値54.80 75%値70.12 最大値108.33

B. 最小値0.00 25%値 0.63 中央値 1.84 75%値 4.24 最大値 8.02 回答病院 57

考察・分析

A項目は、インシデント・アクシデントが発生し、報告書が提出された件数を100床あたりに換算して比較しています。2023年と比較すると、最低値が23.66から7.02と下がっていますが、それ以外の値に大きく変化はありません。最大値と最小値で100件近くの値の開きがありますが、そもそもインシデント・アクシデント報告が適切にされているかも含めての各病院での評価が必要となります。

B項目は、報告のうち医師からの報告の割合を示しています。2023年と比較して大きな値の変化はありませんでした。医師からの報告が多い病院は、医師の医療安全に関する意識が高いといえます。

各病院で報告件数の妥当性や報告内容を検証し改善につなげ、インシデント・アクシデントが発生しない仕組みを検討するなどの取組が重要となります。また、報告しやすいシステム作りや、報告しやすい雰囲気作りなど、心理的安全性を職場に根付かせるという観点も必要になってきます。

改善・運用事例など

- ・2024年は改善事例報告はありませんでした。

9A：1か月間・100床当たりのインシデント・アクシデント発生件数

指標9A(厚)分母：許可病床数
指標9A(厚)分子調整前：調査期間中の月毎のインシデント・アクシデント発生件数
指標9A(厚)：1か月間・100床当たりのインシデント・アクシデント発生件数

	指標9A(厚)分母		指標9A(厚)分子調整前		指標9A(厚)	
	床		件		件(100床あたり)	
	2023年 年間 平均値	2024年 年間 平均値	2023年 年間 平均値	2024年 年間 平均値	2023年 年間 通算	2024年 年間 通算
動医協中央病院	450.00	450.00	172.92	177.00	38.43	39.33
動医協札幌病院	105.00	105.00	—	—	—	—
苫小牧病院	80.00	80.00	—	—	—	—
一条通病院	151.00	151.00	97.64	—	64.66	—
函館棲北病院	104.00	104.00	—	—	—	—
釧路協立病院	108.00	108.00	—	—	—	—
健生病院	282.00	282.00	123.17	102.83	43.68	36.47
あおり協立病院	223.00	223.00	115.67	115.92	51.87	51.98
川久保病院	120.00	120.00	—	—	—	—
坂総合病院	357.00	357.00	275.50	335.83	77.17	94.07
長町病院	135.00	135.00	91.25	88.67	67.59	65.68
泉病院	94.00	94.00	51.67	45.58	54.96	48.49
中通総合病院	450.00	450.00	131.58	140.67	29.24	31.26
本間病院	158.00	158.00	80.83	67.42	51.16	42.67
鶴岡協立病院	199.00	199.00	70.67	58.33	35.51	29.31
鶴岡協立リハ"リネーション"病院	156.00	156.00	137.75	117.42	88.30	75.27
至誠堂総合病院	230.00	211.92	60.75	65.67	26.41	30.99
医療生協わたり病院	196.00	196.00	154.42	177.67	78.78	90.65
前橋協立病院	189.00	189.00	—	—	—	—
利根中央病院	253.00	253.00	111.33	125.50	44.01	49.60
北毛病院	150.00	150.00	—	—	—	—
埼玉協同病院	391.67	377.00	160.33	128.00	40.94	33.95
埼玉西協同病院	99.00	99.00	76.00	66.42	76.77	67.09
熊谷生協病院	105.00	105.00	—	—	—	—
秩父生協病院	75.00	75.00	56.17	56.00	74.89	74.67
ふれあい生協病院	54.00	54.00	—	—	—	—
千葉健生病院	90.00	90.00	—	—	—	—
船橋二和病院	299.00	296.67	149.83	144.17	50.11	48.60
柳原病院	90.00	90.00	—	—	—	—
みさと健和病院	282.00	282.00	151.42	148.67	53.69	52.72
小豆沢病院	130.00	131.33	85.75	90.58	65.96	68.97
東京健生病院	126.00	126.00	62.25	52.42	49.40	41.60
大泉生協病院	94.00	94.00	103.73	99.75	110.35	106.12
大田病院	189.00	189.00	189.25	190.83	100.13	100.97
中野共立病院	110.00	110.00	—	—	—	—
立川相互病院	287.00	287.00	189.75	188.17	66.11	65.56
王子生協病院	159.00	159.00	64.67	70.75	40.67	44.50
川崎協同病院	267.00	267.00	142.83	122.27	53.50	45.80
汐田総合病院	314.17	322.75	244.83	220.58	77.93	68.34
下越病院	261.00	261.00	167.92	199.58	64.34	76.47
富山協立病院	174.00	174.00	—	—	—	—
城北病院	300.00	300.00	233.73	233.08	77.91	77.69
甲府共立病院	283.00	283.00	—	181.25	—	64.05
巨摩共立病院	151.00	151.00	—	—	—	—
石和共立病院	99.00	99.00	39.75	35.58	40.15	35.94
長野中央病院	322.00	322.00	99.67	—	30.95	—
健和会病院	189.00	189.00	78.58	70.42	41.58	37.26
諏訪共立病院	110.00	110.00	42.58	48.25	38.71	43.86
松本協立病院	199.00	199.00	—	—	—	—
塩尻協立病院	99.00	99.00	—	—	—	—
上伊那生協病院	164.00	164.00	61.50	75.91	37.50	46.29
みどり病院	99.00	99.00	57.17	49.08	57.74	49.58
三島共立病院	89.00	85.25	—	—	—	—
協立総合病院	434.00	434.00	—	—	—	—
北病院	52.00	52.00	—	—	—	—
名南病院	158.00	157.67	120.50	108.83	76.27	69.03
名南ふれあい病院	120.00	120.00	—	—	—	—
津生協病院	149.00	149.00	—	—	—	—
京都民医連あすかい病院	172.00	172.00	280.92	260.83	163.32	151.65
京都民医連中央病院	411.00	411.00	470.08	445.25	114.38	108.33
京都協立病院	99.00	99.00	71.50	69.42	72.22	70.12
西淀病院	218.00	218.00	173.50	175.25	79.59	80.39
耳原総合病院	386.00	386.00	281.33	291.17	72.88	75.43
東大阪生協病院	99.00	99.00	—	—	—	—
コープおおさか病院	166.00	166.00	—	80.67	—	48.59
東神戸病院	154.00	154.00	135.67	125.75	88.10	81.66
尼崎医療生協病院	199.00	199.00	145.58	137.08	73.16	68.89
おかたに病院	150.00	150.00	—	—	—	—
土庫病院	199.00	199.00	47.08	62.67	23.66	31.49
和歌山生協病院	149.00	149.00	80.67	96.33	54.14	64.65
鳥取生協病院	260.00	260.00	77.67	72.17	29.87	27.76
総合病院松江生協病院	351.00	351.00	—	—	—	—
出雲市民病院	180.00	180.00	—	—	—	—
水島協同病院	282.00	282.00	125.00	165.58	44.33	58.72
玉島協同病院	108.00	108.00	—	—	—	—
総合病院岡山協立病院	318.00	318.00	233.42	242.75	73.40	76.34
福島生協病院	165.00	165.00	—	—	—	—
広島共立病院	186.00	186.00	—	—	—	—
宇都協立病院	159.00	159.00	—	—	—	—
徳島健生病院	186.00	186.00	78.67	65.50	42.29	35.22
高松平和病院	123.00	123.00	42.50	31.08	34.55	25.27
愛媛生協病院	88.00	88.00	50.83	60.00	57.77	68.18
高知生協病院	114.00	114.00	—	8.00	—	7.02
健和会大手町病院	449.00	449.00	261.42	260.00	58.22	57.91
千鳥橋病院	350.00	350.00	167.25	109.25	47.79	31.21
米の山病院	219.00	219.00	129.83	140.67	59.28	64.23
みさき病院	144.00	144.00	72.58	78.92	50.41	54.80
上戸町病院	104.00	104.00	—	—	—	—
くわみず病院	100.00	100.00	23.67	23.30	23.67	23.30
大分健生病院	130.00	130.00	—	—	—	—
宮崎生協病院	124.00	124.00	—	—	—	—
鹿児島生協病院	306.00	306.00	—	—	—	—
国分生協病院	129.00	129.00	—	—	—	—
沖縄協同病院	280.00	280.00	—	—	—	—
中部協同病院	114.00	114.00	—	—	—	—
とよみ生協病院	85.00	85.00	—	—	—	—
最大値(外れ値を除く)	450.00	450.00	281.33	335.83	114.38	108.33
75%値	260.25	260.25	162.06	175.25	73.77	70.12
中央値	158.50	158.50	113.50	108.83	54.55	54.80
25%値	109.50	109.50	71.29	66.42	41.42	39.33
最小値(外れ値を除く)	52.00	52.00	23.67	8.00	23.66	7.02

指標9A(厚)：1か月間・100床当たりのインシデント・アクシデント発生件数

指標9A(厚)分母：許可病床数
指標9A(厚)分子調整前：調査期間中の月毎のインシデント・アクシデント発生件数
単位：件(100床あたり)

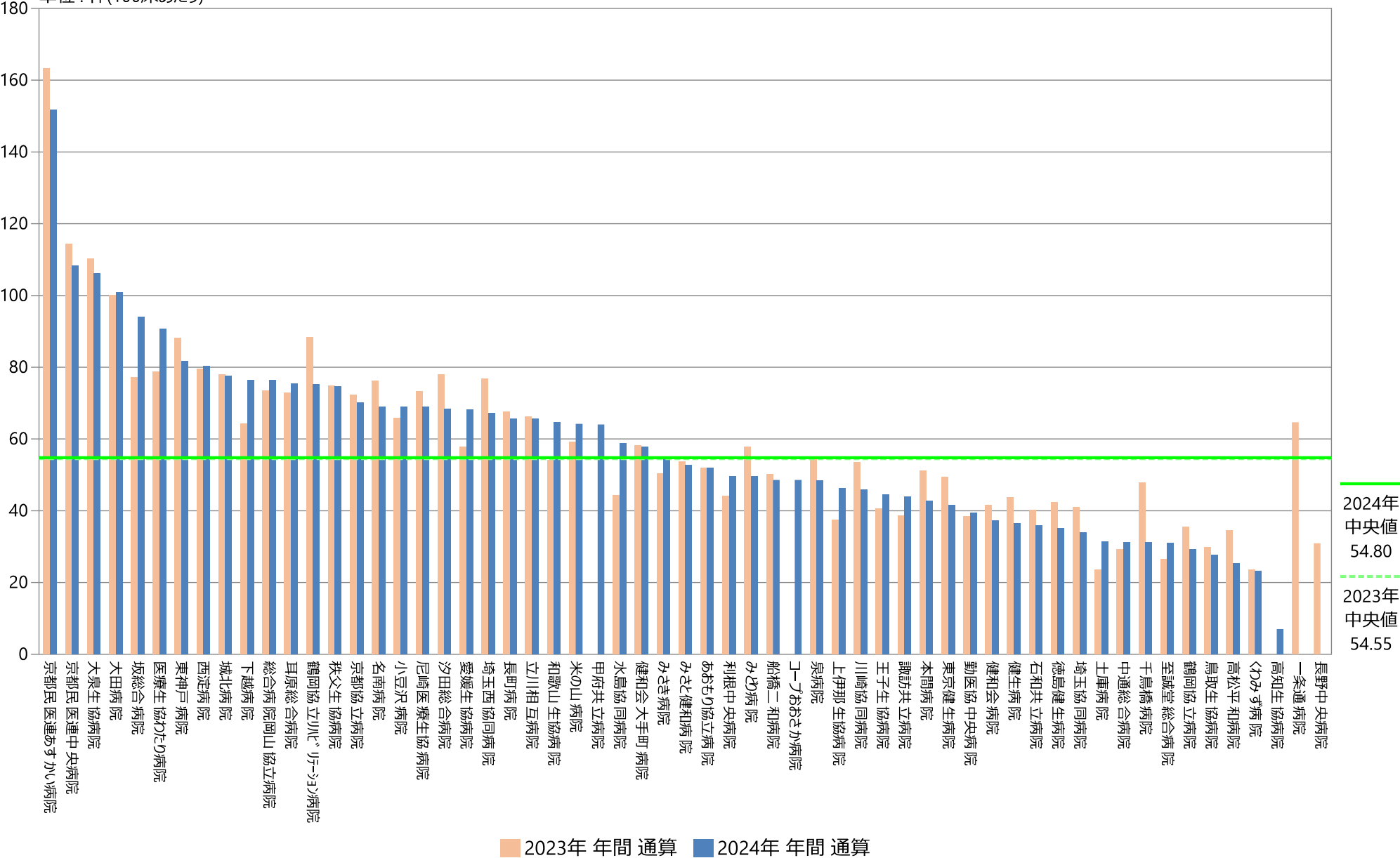

指標9A(厚)：1か月間・100床当たりのインシデント・アクシデント発生件数

指標9A(厚)分母：許可病床数
指標9A(厚)分子調整前：調査期間中の月毎のインシデント・アクシデント発生件数
単位：件(100床あたり)

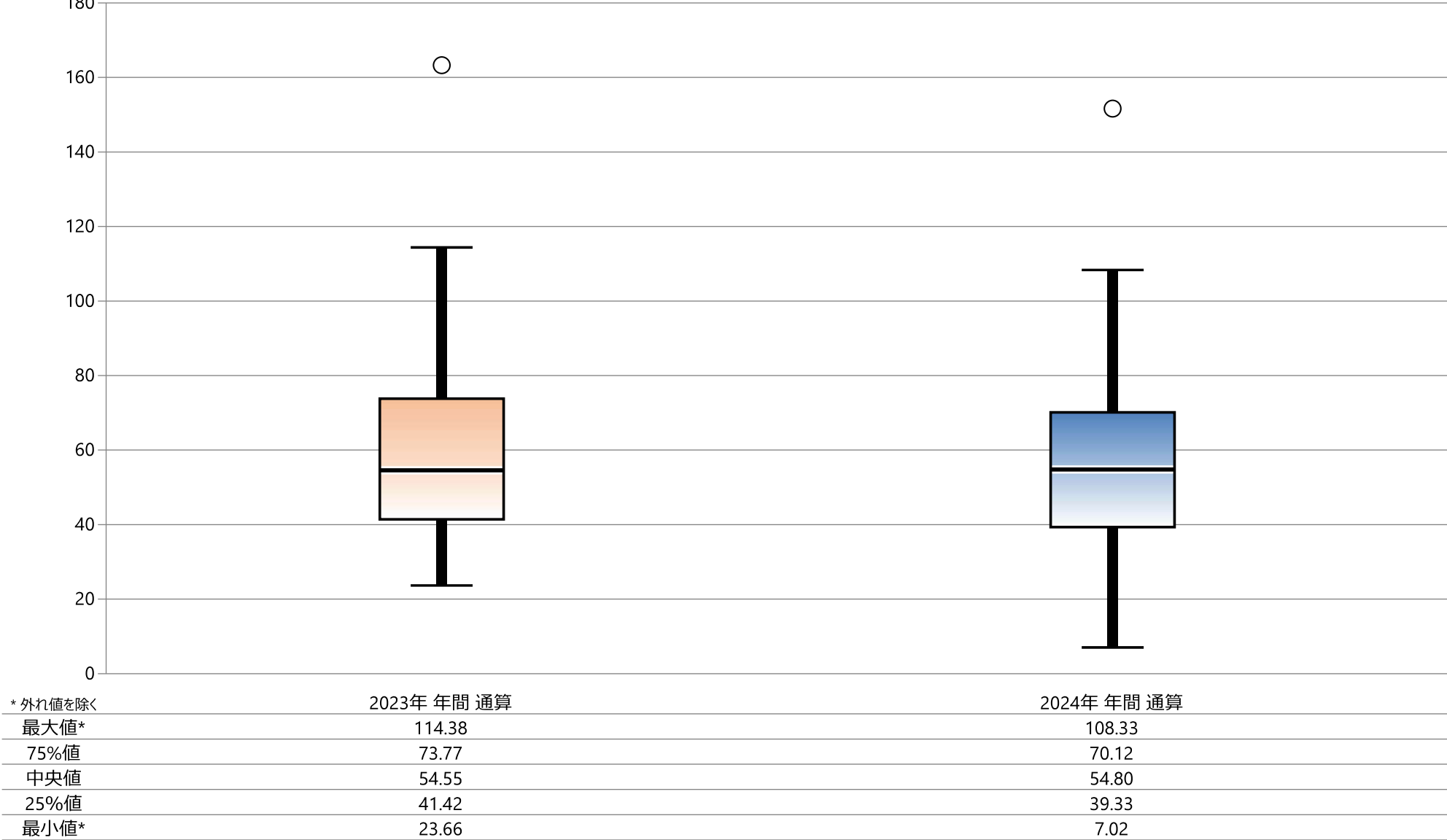

* 外れ値を除く

指標9A(厚)：1か月間・100床当たりのインシデント・アクシデント発生件数

指標9A(厚)分母：許可病床数
指標9A(厚)分子調整前：調査期間中の月毎のインシデント・アクシデント発生件数
単位：件(100床あたり)

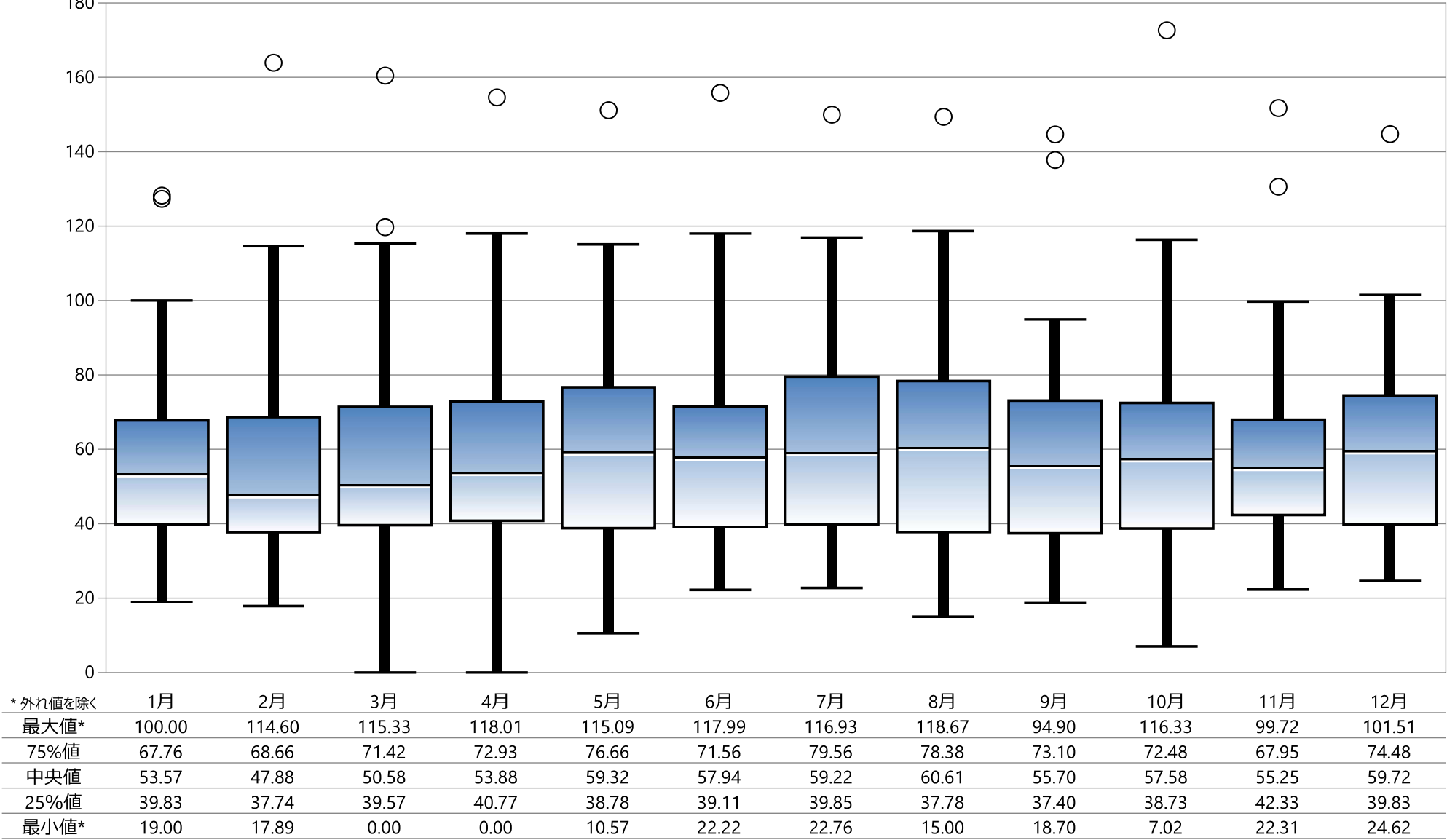

9B：インシデント・アクシデント 全報告中医師による報告の占める割合

指標9B(厚)分母：調査期間中の月毎のインシデント・アクシデント報告総件数
指標9B(厚)分子：分母のうち医師が提出したインシデント・アクシデント報告総件数
指標9B(厚)：インシデント・アクシデント 全報告中医師による報告の占める割合

	指標9B(厚)分母		指標9B(厚)分子		指標9B(厚)	
	件		件		%	
	2023年 年間 平均値	2024年 年間 平均値	2023年 年間 平均値	2024年 年間 平均値	2023年 年間 通算	2024年 年間 通算
勤医協中央病院	178.92	184.75	9.17	6.58	5.12	3.56
勤医協札幌病院	—	—	—	—	—	—
苫小牧病院	—	—	—	—	—	—
一条通病院	97.64	—	0.18	—	0.19	—
函館稜北病院	—	—	—	—	—	—
釧路協立病院	—	—	—	—	—	—
健生病院	127.50	112.00	3.92	6.25	3.07	5.58
あおもり協立病院	116.67	119.17	1.08	0.75	0.93	0.63
川久保病院	—	—	—	—	—	—
坂総合病院	288.33	351.92	13.75	9.33	4.77	2.65
長町病院	92.50	89.08	0.50	0.00	0.54	0.00
泉病院	51.67	45.58	0.42	0.00	0.81	0.00
中通総合病院	131.58	140.67	3.58	2.33	2.72	1.66
本間病院	81.33	69.00	0.17	0.00	0.20	0.00
鶴岡協立病院	74.08	64.17	0.33	0.08	0.45	0.13
鶴岡協立リハ"リテーショ"ン病院	137.75	117.42	1.08	0.50	0.79	0.43
至誠堂総合病院	75.25	78.33	0.00	0.33	0.00	0.43
医療生協わたり病院	154.42	162.92	16.50	7.50	10.69	4.60
前橋協立病院	—	—	—	—	—	—
利根中央病院	112.50	125.58	10.08	13.67	8.96	10.88
北毛病院	—	—	—	—	—	—
埼玉協同病院	167.17	138.33	3.75	3.17	2.24	2.29
埼玉西協同病院	65.42	67.50	0.17	0.67	0.25	0.99
熊谷生協病院	—	—	—	—	—	—
秩父生協病院	56.17	56.00	0.00	0.00	0.00	0.00
ふれあい生協病院	—	—	—	—	—	—
千葉健生病院	—	—	—	—	—	—
船橋二和病院	167.08	157.50	5.08	4.92	3.04	3.12
柳原病院	—	—	—	—	—	—
みさと健和病院	151.42	148.67	1.33	1.83	0.88	1.23
小豆沢病院	85.75	90.58	0.00	0.25	0.00	0.28
東京健生病院	62.25	52.42	0.17	0.58	0.27	1.11
大泉生協病院	103.73	102.43	0.50	0.38	0.44	0.42
大田病院	191.08	190.83	7.92	10.00	4.14	5.24
中野共立病院	—	—	—	—	—	—
立川相互病院	199.08	195.92	15.33	14.58	7.70	7.44
王子生協病院	64.67	70.67	1.25	2.50	1.93	3.54
川崎協同病院	142.83	122.27	7.67	6.73	5.37	5.50
汐田総合病院	244.67	220.58	2.17	0.75	0.89	0.34
下越病院	167.92	199.58	2.25	4.50	1.34	2.25
富山協立病院	—	—	—	—	—	—
城北病院	234.91	234.58	4.36	2.58	1.86	1.10
甲府共立病院	—	1173.67	—	35.08	—	2.99
巨摩共立病院	—	—	—	—	—	—
石和共立病院	43.25	37.17	0.42	0.08	0.96	0.22
長野中央病院	102.83	—	1.75	—	1.70	—
健和会病院	82.83	76.25	1.08	1.33	1.31	1.75
諏訪共立病院	42.58	48.25	1.75	1.67	4.11	3.45
松本協立病院	—	—	—	—	—	—
塩尻協立病院	—	—	—	—	—	—
上伊那生協病院	56.08	69.73	0.00	0.00	0.00	0.00
みどり病院	57.17	49.08	1.83	2.08	3.21	4.24
三島共立病院	—	—	—	—	—	—
協立総合病院	—	—	—	—	—	—
北病院	—	—	—	—	—	—
名南病院	123.17	111.17	0.25	1.08	0.20	0.97
名南ふれあい病院	—	—	—	—	—	—
津生協病院	—	—	—	—	—	—
京都民医連あすかい病院	280.92	260.83	2.75	3.92	0.98	1.50
京都民医連中央病院	475.42	452.67	3.58	4.83	0.75	1.07
京都協立病院	71.50	69.42	1.00	0.83	1.40	1.20
西淀病院	182.67	189.17	12.00	14.42	6.57	7.62
耳原総合病院	281.33	291.17	21.58	22.08	7.67	7.58
東大阪生協病院	—	—	—	—	—	—
コープおおさか病院	—	80.67	—	0.58	—	0.72
東神戸病院	142.75	133.25	4.58	5.58	3.21	4.19
尼崎医療生協病院	145.58	162.83	5.58	7.08	3.84	4.35
おかたに病院	—	—	—	—	—	—
土庫病院	47.08	62.67	3.25	8.11	6.90	12.94
和歌山生協病院	80.67	96.33	5.25	4.25	6.51	4.41
鳥取生協病院	77.67	65.50	0.92	0.75	1.18	1.15
総合病院松江生協病院	—	118.50	—	9.50	—	8.02
出雲市民病院	—	—	—	—	—	—
水島協同病院	109.50	151.33	5.50	3.33	5.02	2.20
玉島協同病院	—	—	—	—	—	—
総合病院岡山協立病院	233.42	242.75	4.17	11.25	1.79	4.63
福島生協病院	—	—	—	—	—	—
広島共立病院	—	—	—	—	—	—
宇都協立病院	—	—	—	—	—	—
徳島健生病院	78.67	65.50	2.00	1.50	2.54	2.29
高松平和病院	50.50	41.00	1.92	0.42	3.80	1.02
愛媛生協病院	55.08	63.67	1.17	1.50	2.12	2.36
高知生協病院	—	—	—	—	—	—
健和会大手町病院	261.42	260.00	5.50	7.75	2.10	2.98
千鳥橋病院	167.25	111.25	3.75	5.42	2.24	4.87
米の山病院	132.00	144.92	2.33	2.67	1.77	1.84
みさき病院	71.92	78.58	0.17	0.33	0.23	0.42
上戸町病院	—	—	—	—	—	—
くわみず病院	23.67	23.30	0.00	0.00	0.00	0.00
大分健生病院	—	—	—	—	—	—
宮崎生協病院	—	—	—	—	—	—
鹿児島生協病院	—	—	—	—	—	—
国分生協病院	—	—	—	—	—	—
沖縄協同病院	—	—	—	—	—	—
中部協同病院	—	—	—	—	—	—
とよみ生協病院	—	—	—	—	—	—
最大値(外れ値を除く)	288.33	291.17	10.08	14.58	7.70	8.02
75%値	167.19	162.92	4.71	6.58	3.81	4.24
中央値	111.00	112.00	1.96	2.33	1.78	1.84
25%値	71.81	69.00	0.48	0.58	0.70	0.63
最小値(外れ値を除く)	23.67	23.30	0.00	0.00	0.00	0.00

指標9B(厚)：インシデント・アクシデント 全報告中医師による報告の占める割合

指標9B(厚)分母：調査期間中の月毎のインシデント・アクシデント報告総件数
指標9B(厚)分子：分母のうち医師が提出したインシデント・アクシデント報告総件数
単位：%

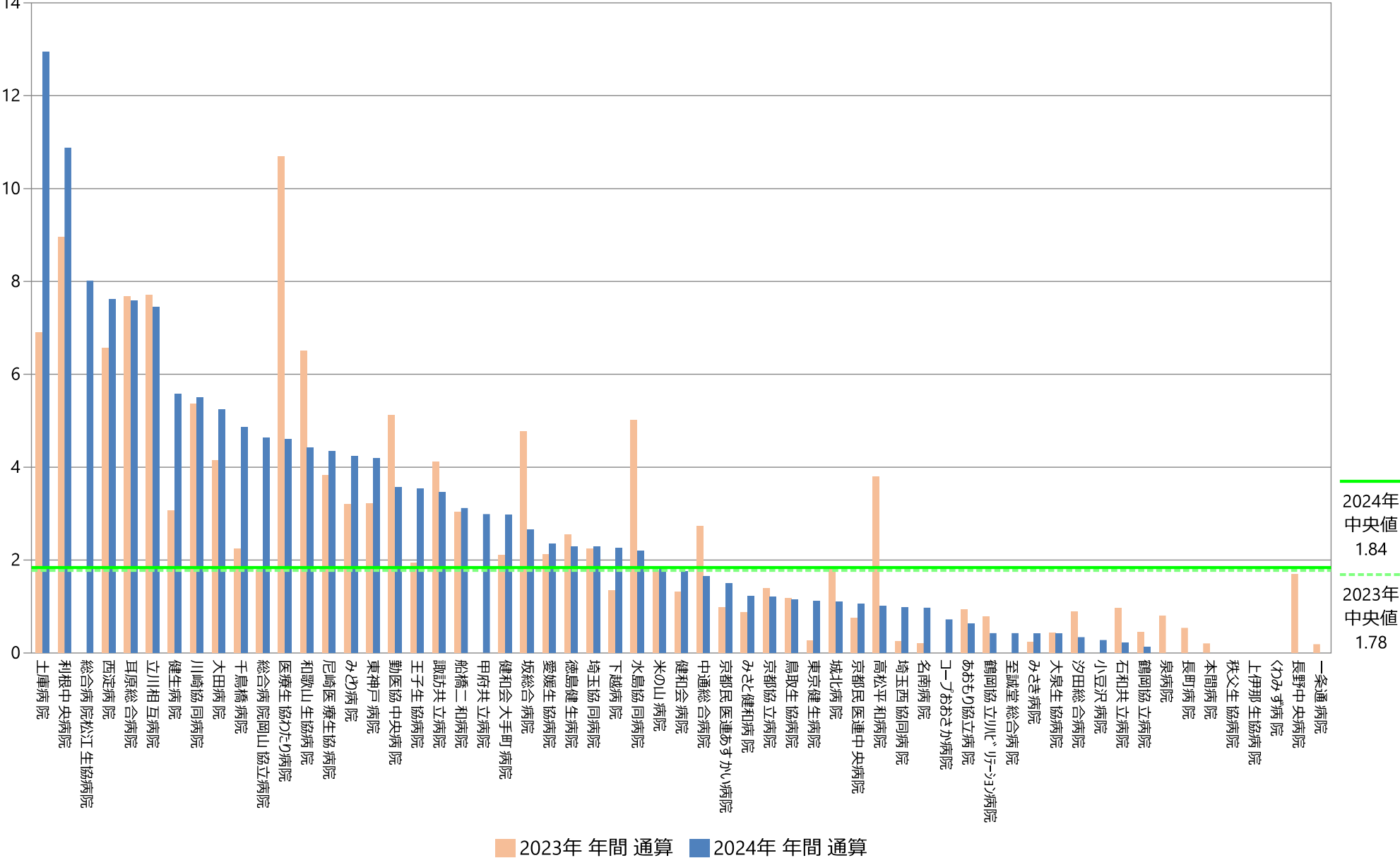

指標9B(厚)：インシデント・アクシデント 全報告中医師による報告の占める割合

指標9B(厚)分母：調査期間中の月毎のインシデント・アクシデント報告総件数
指標9B(厚)分子：分母のうち医師が提出したインシデント・アクシデント報告総件数
単位：％

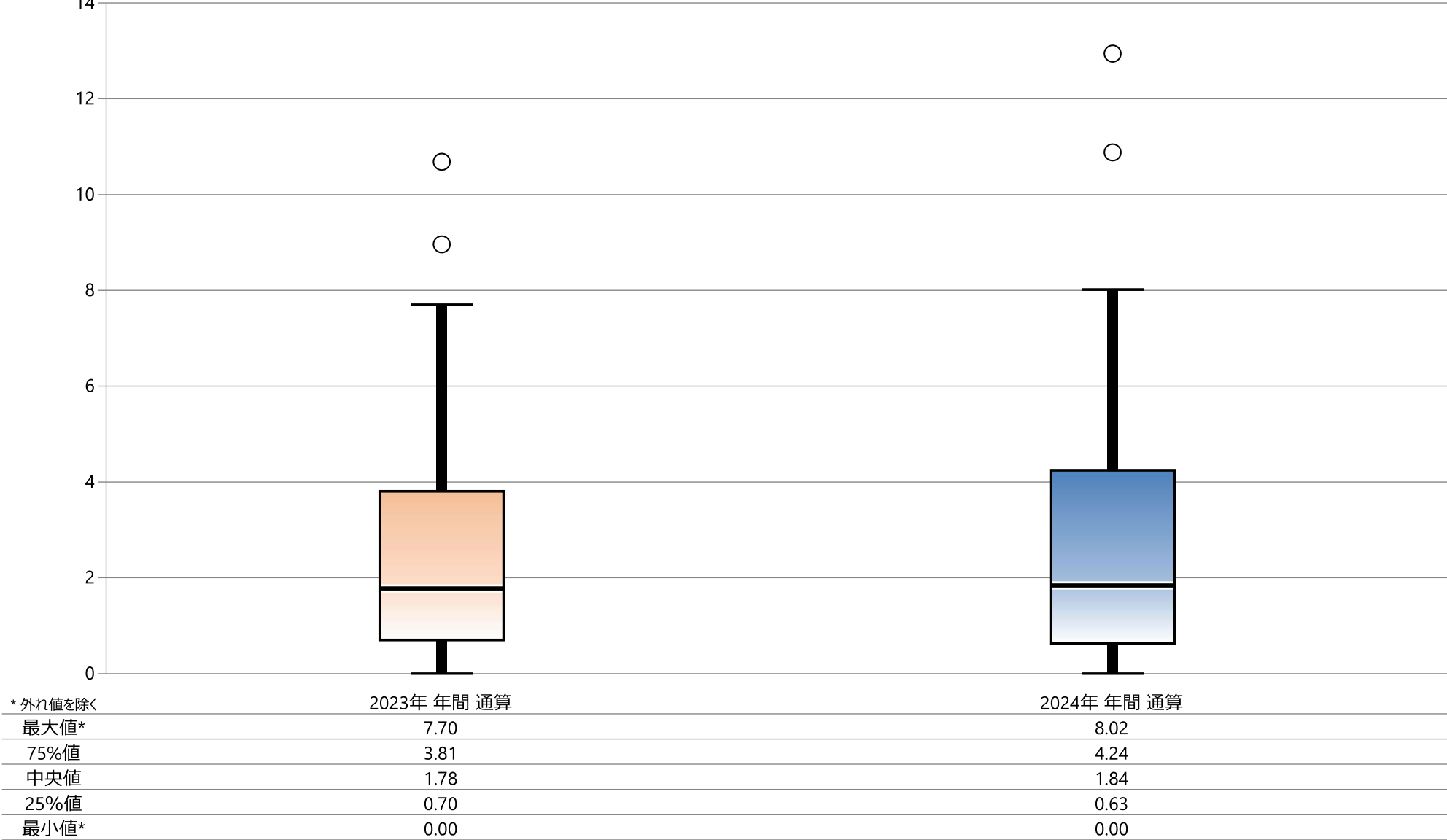

* 外れ値を除く

指標9B(厚)：インシデント・アクシデント 全報告中医師による報告の占める割合

指標9B(厚)分母：調査期間中の月毎のインシデント・アクシデント報告総件数
指標9B(厚)分子：分母のうち医師が提出したインシデント・アクシデント報告総件数
単位：％

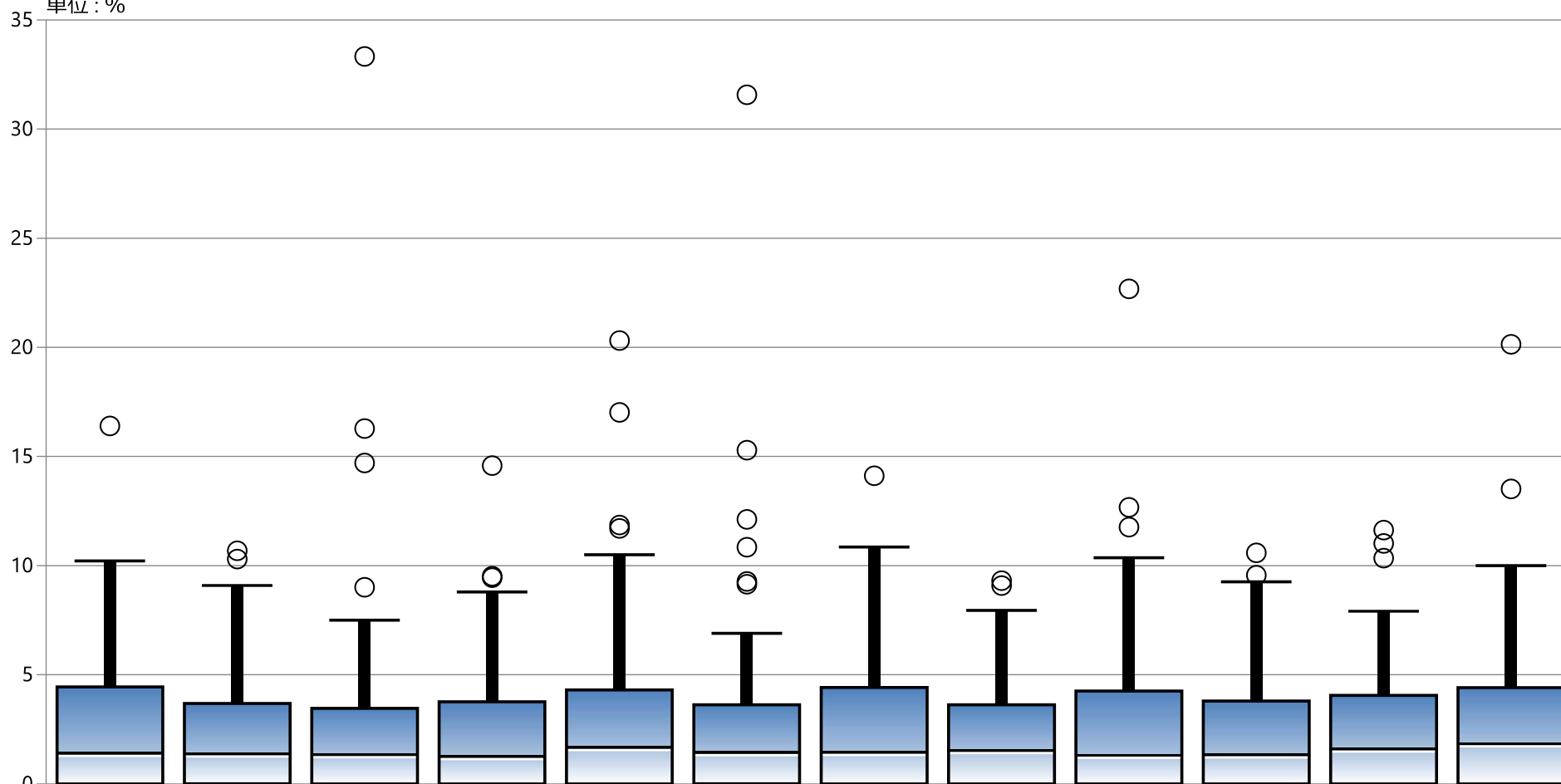

* 外れ値を除く

[illegible]

指標の意義

- ・黄色ブドウ球菌自体は皮膚に常在する場合があります、従って単純にMRSAの検出患者数をモニターした場合は、結果が検査数に影響を受けるため、総ブドウ球菌数を分母とすることで標準化する。

指標の計算式、分母・分子の解釈

期間	各指標の計算式と分母・分子の項目名	分母・分子の解釈
分子	期間内の MRSA 検出入院患者数	入院中の検体(入院時の検体を含む)で MRSA が同定されているもの。ただし、スクリーニング目的でスクリーニング培地を用いたものなど、MSSA が検出されない方法で検出されたものは除外する。重複処理を行い、期間内に複数回検出があったとしても 1 名と数える。
分母	期間内の S. aureus (黄色ブドウ球菌) 検出入院患者数	入院中の検体(入院時の検体を含む)で S. aureus が同定されているもの。検査方法は問わない(質量分析を含む)が、MRSA を否定していない場合(感受性検査未施行等)は、分母の集団に分子が含まれていない場合があります。また、スクリーニング目的でスクリーニング培地を用いたものなど、MSSA が検出されない方法で検出されたものも除外する。重複処理を行い、期間内に複数回検出があったとしても 1 名と数える。
収集期間	1 ヶ月毎	
調整方法	患者数の重複に留意	

考察

最小値 28.42
 25%値 45.94
 中央値 50.96
 75%値 58.37
 最大値 76.29
 回答病院 60施設

提出割合は62.5% (60/96、前年比-2.8)。
 中央値、75%値、最大値は前年より低下しています。
 分母規模の大きな施設では前年度と比較して著しい変化はみられません。

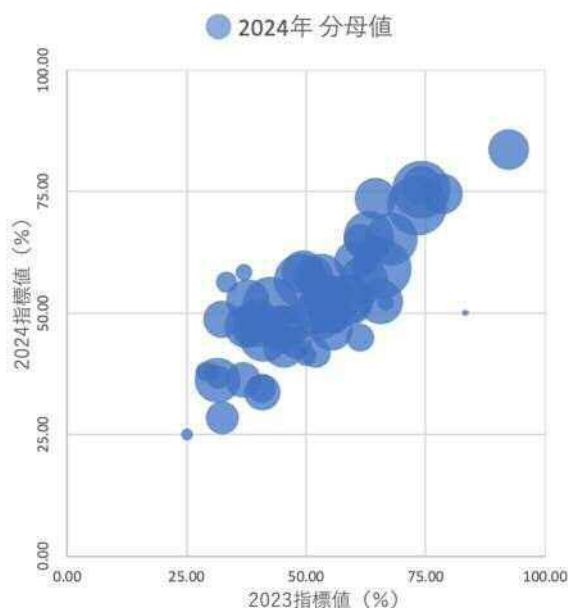

12：総黄色ブドウ球菌検出患者の内のMRSA比率

指標12分母：期間内のS.aureus（黄色ブドウ球菌）検出入院患者数

指標12分子：期間内のMRSA検出入院患者数

指標12：総黄色ブドウ球菌検出患者の内のMRSA比率

	指標12分母		指標12分子		指標12	
	人		人		%	
	2023年 年間 平均値	2024年 年間 平均値	2023年 年間 平均値	2024年 年間 平均値	2023年 年間 通算	2024年 年間 通算
勤医協中央病院	12.82	17.00	5.82	7.33	45.39	43.14
勤医協札幌病院	—	—	—	—	—	—
苫小牧病院	—	—	—	—	—	—
一条通病院	0.91	—	0.27	—	30.00	—
函館樓北病院	—	—	—	—	—	—
釧路協立病院	—	—	—	—	—	—
健生病院	20.50	16.42	7.67	7.75	37.40	47.21
あおり協立病院	11.92	14.42	4.50	7.58	37.76	52.60
川久保病院	3.67	2.83	1.75	1.42	47.73	50.00
坂総合病院	14.33	19.67	6.50	9.17	45.35	46.61
長町病院	2.42	3.00	1.25	1.42	51.72	47.22
泉病院	3.67	2.83	1.50	1.42	40.91	50.00
中通総合病院	18.67	16.58	11.58	9.42	62.05	56.78
本間病院	5.00	6.33	1.58	2.33	31.67	36.84
鶴岡協立病院	16.17	15.83	5.25	4.50	32.47	28.42
鶴岡協立リハ"リ"テーション病院	1.00	0.20	0.83	0.18	83.33	50.00
至誠堂総合病院	8.58	11.42	4.42	6.58	51.46	57.66
医療生協わたり病院	14.75	16.25	8.17	7.58	55.37	46.67
前橋協立病院	—	—	—	—	—	—
利根中央病院	12.00	14.50	4.42	5.25	36.81	36.21
北毛病院	—	—	—	—	—	—
埼玉協同病院	11.67	10.55	4.75	3.64	40.71	34.48
埼玉西協同病院	6.58	3.08	2.00	1.17	30.38	37.84
熊谷生協病院	14.33	14.45	7.08	8.45	49.42	58.49
秩父生協病院	1.75	2.56	1.17	1.33	66.67	52.17
ふれあい生協病院	—	—	—	—	—	—
千葉健生病院	—	—	—	—	—	—
船橋二和病院	10.08	8.58	5.25	3.58	52.07	41.75
柳原病院	—	—	—	—	—	—
みさと健和病院	12.00	16.25	5.42	7.67	45.14	47.18
小豆沢病院	5.67	6.17	3.00	3.25	52.94	52.70
東京健生病院	2.25	1.50	1.00	0.75	44.44	50.00
大泉生協病院	6.36	0.00	2.91	0.00	45.71	なし
大田病院	17.83	25.33	7.58	13.08	42.52	51.64
中野共立病院	—	—	—	—	—	—
立川相互病院	25.42	23.50	8.00	8.50	31.48	36.17
王子生協病院	8.17	7.75	3.08	3.58	37.76	46.24
川崎協同病院	26.67	27.57	17.50	14.43	65.63	52.33
汐田総合病院	23.82	21.11	9.73	7.11	40.84	33.68
下越病院	16.33	19.67	9.00	10.00	55.10	50.85
富山協立病院	—	—	—	—	—	—
城北病院	23.33	25.08	15.33	14.83	65.71	59.14
甲府共立病院	19.00	21.75	10.00	10.83	52.63	49.81
巨摩共立病院	—	—	—	—	—	—
石和共立病院	—	—	—	—	—	—
長野中央病院	12.50	—	6.33	—	50.67	—
健和会病院	4.67	4.75	3.00	3.00	64.29	63.16
諏訪共立病院	3.17	4.17	0.92	1.58	28.95	38.00
松本協立病院	—	—	—	—	—	—
塩尻協立病院	—	—	—	—	—	—
上伊那生協病院	7.33	5.09	4.58	3.09	62.50	60.71
みどり病院	4.50	2.67	1.67	1.56	37.04	58.33
三島共立病院	23.50	22.75	9.67	10.25	41.13	45.05
協立総合病院	—	—	—	—	—	—
北病院	—	—	—	—	—	—
名南病院	22.25	19.83	13.08	10.42	58.80	52.52
名南ふれあい病院	—	—	—	—	—	—
津生協病院	—	—	—	—	—	—
京都民医連あすかい病院	—	—	—	—	—	—
京都民医連中央病院	9.92	9.50	4.75	4.17	47.90	43.86
京都協立病院	3.67	4.25	1.83	1.75	50.00	41.18
西淀病院	13.92	16.00	7.42	9.17	53.29	57.29
耳原総合病院	22.17	21.00	10.83	11.92	48.87	56.75
東大阪生協病院	6.58	—	4.75	—	72.15	—
コープおおさか病院	—	7.17	—	4.33	—	60.47
東神戸病院	5.17	8.08	3.83	6.17	74.19	76.29
尼崎医療生協病院	12.08	12.30	3.92	6.36	32.41	48.78
おかたに病院	—	—	—	—	—	—
土庫病院	12.50	14.44	7.50	8.78	60.00	60.77
和歌山生協病院	17.58	15.58	11.08	10.25	63.03	65.78
鳥取生協病院	8.17	6.67	5.00	4.33	61.22	65.00
総合病院松江生協病院	7.00	9.17	5.50	6.83	78.57	74.55
出雲市民病院	6.83	6.00	3.83	2.90	56.10	48.33
水島協同病院	14.42	19.33	5.75	9.25	39.88	47.84
玉島協同病院	—	—	—	—	—	—
総合病院岡山協立病院	20.50	20.67	15.00	14.92	73.17	72.18
福島生協病院	—	—	—	—	—	—
広島共立病院	—	—	—	—	—	—
宇部協立病院	12.25	18.33	9.08	13.83	74.15	75.45
徳島健生病院	6.58	9.75	4.25	7.17	64.56	73.50
高松平和病院	7.75	7.42	4.75	3.33	61.29	44.94
愛媛生協病院	1.67	2.33	0.42	0.58	25.00	25.00
高知生協病院	2.25	3.25	0.75	1.83	33.33	56.41
健和会大手町病院	25.75	27.17	14.08	14.08	54.69	51.84
千鳥橋病院	17.33	17.50	11.75	11.42	67.79	65.24
米の山病院	16.18	19.42	9.45	10.25	58.43	52.79
みさき病院	9.64	8.17	8.91	6.83	92.45	83.67
上戸町病院	—	—	—	—	—	—
くわみず病院	10.09	7.83	5.36	4.00	53.15	51.06
大分健生病院	—	—	—	—	—	—
宮崎生協病院	—	—	—	—	—	—
鹿児島生協病院	—	—	—	—	—	—
国分生協病院	—	—	—	—	—	—
沖縄協同病院	—	—	—	—	—	—
中部協同病院	—	—	—	—	—	—
とよみ生協病院	—	—	—	—	—	—
最大値(外れ値を除く)	26.67	27.57	15.33	14.92	92.45	76.29
75%値	16.26	18.33	8.54	9.25	61.67	58.37
中央値	11.67	11.42	5.25	6.58	51.46	50.96
25%値	6.02	6.00	3.00	3.00	40.78	45.94
最小値(外れ値を除く)	0.91	0.00	0.27	0.00	25.00	28.42

指標12：総黄色ブドウ球菌検出患者の内のMRSA比率

指標12分母：期間内のS.aureus（黄色ブドウ球菌）検出入院患者数
指標12分子：期間内のMRSA検出入院患者数
単位：%

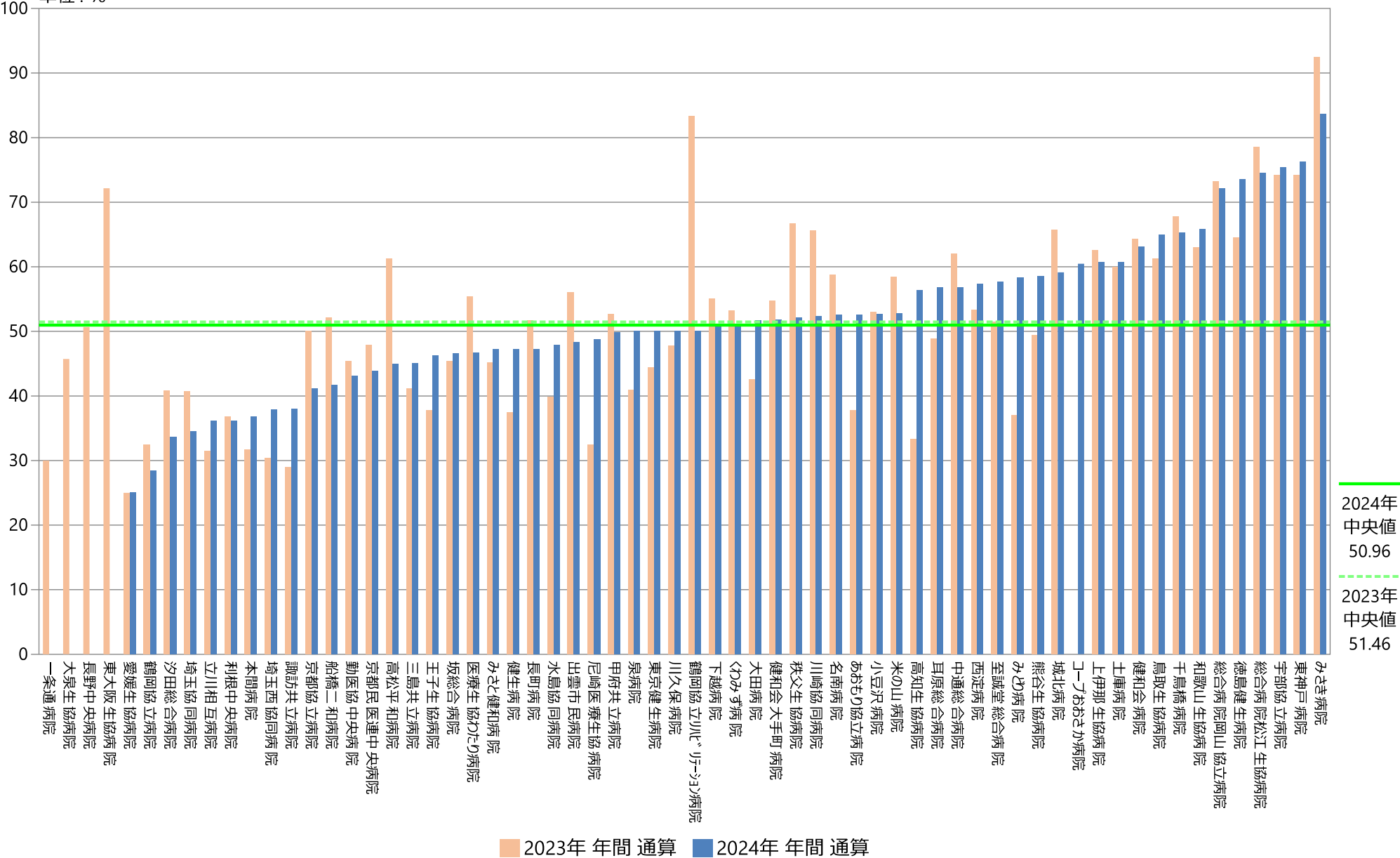

指標12：総黄色ブドウ球菌検出患者の内のMRSA比率

指標12分母：期間内のS.aureus（黄色ブドウ球菌）検出入院患者数
指標12分子：期間内のMRSA検出入院患者数
単位：％

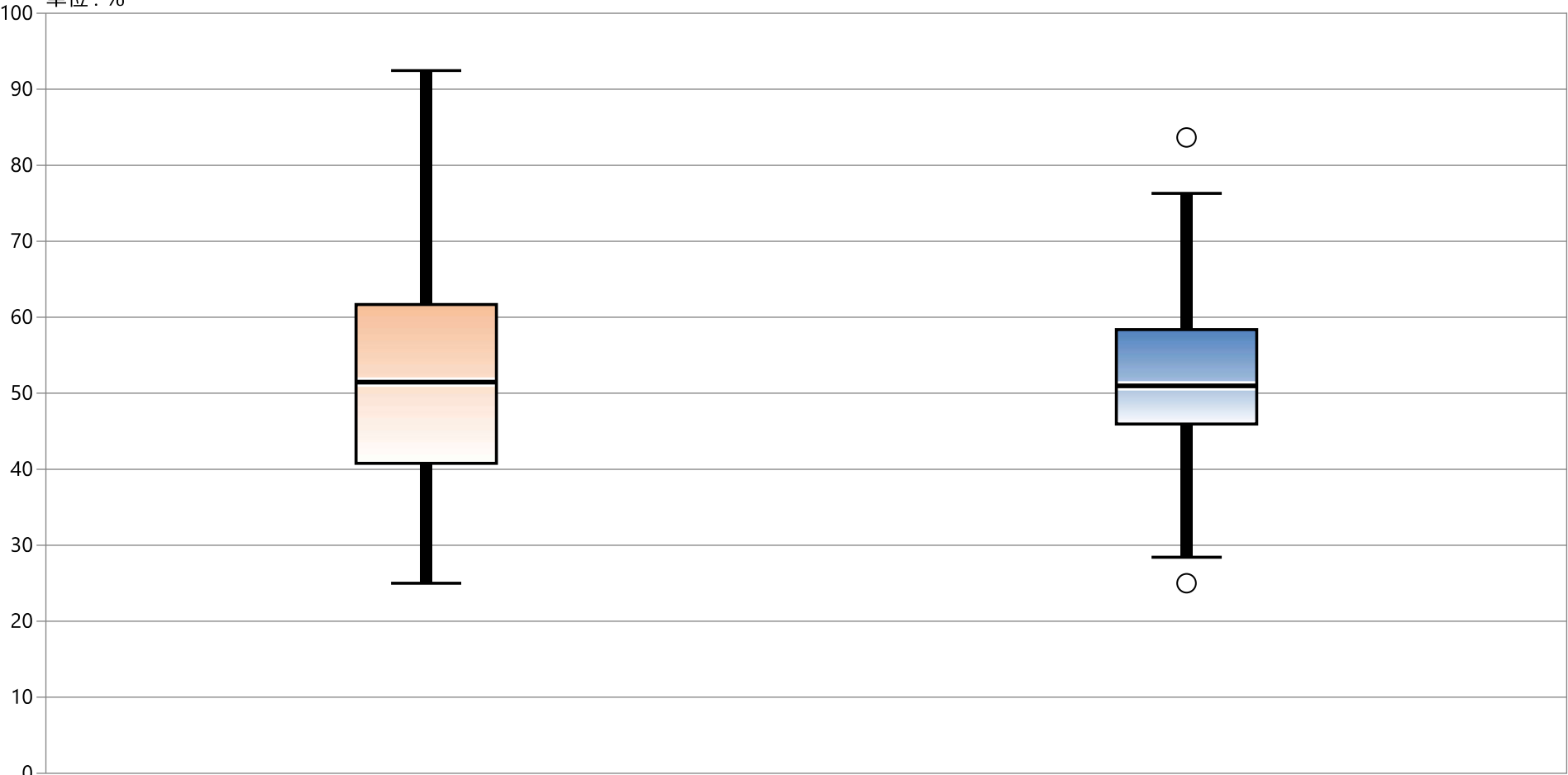

* 外れ値を除く	2023年 年間 通算	2024年 年間 通算
最大値*	92.45	76.29
75%値	61.67	58.37
中央値	51.46	50.96
25%値	40.78	45.94
最小値*	25.00	28.42

指標12：総黄色ブドウ球菌検出患者の内のMRSA比率

指標12分母：期間内のS.aureus（黄色ブドウ球菌）検出入院患者数
指標12分子：期間内のMRSA検出入院患者数
単位：%

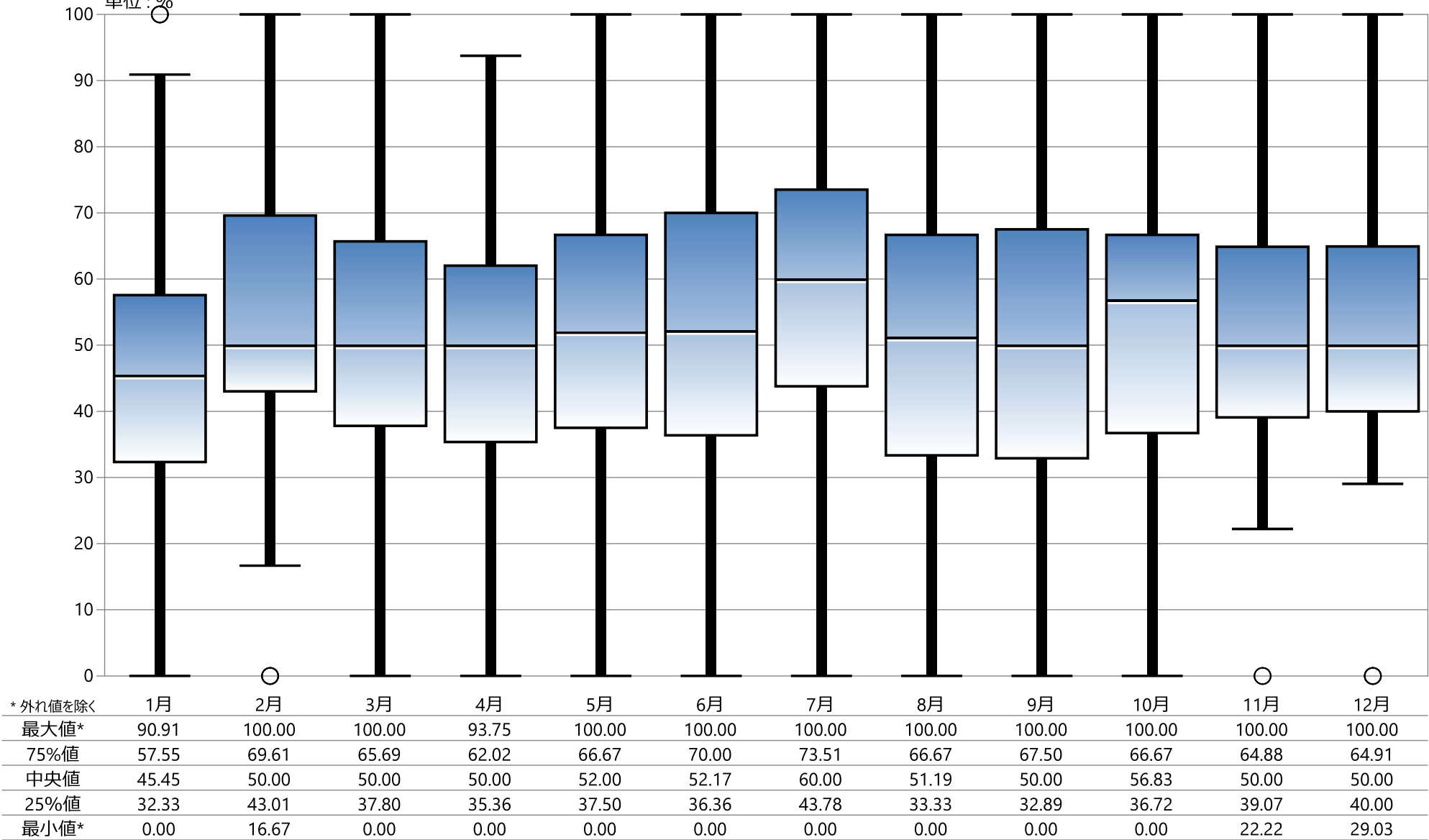

指標の意義

- ・感染対策の基本である手指衛生を、順守する目安とする。

指標の計算式、分母・分子の解釈

期間	各指標の計算式と分母・分子の項目名	分母・分子の解釈
分子	使用量（払い出し量）(ml 単位)	入院外来の実際の使用量を測定するのは困難なため、院内全体の払い出し量とします。
分母	延入院患者数（24 時在院患者＋退院患者数の合計）	病院規模により使用量は異なるため、延入院患者数を分母とし、使用割合を算出します。
収集期間	3 ヶ月毎	
調整方法		

考察

最小値＝1.44（1.74） 25％値＝ 6.61（6.67） 中央値＝ 8.52（9.52） 75％値＝13.66（14.42）
最大値＝21.93（25.82） 単位（ml） かつこ内2023年（前年度）数値
回答病院 55（53）

2024年度は、ポストコロナの影響もあり、2022年、2023年と右肩下がりに使用割合が減少し、2024年の中央値は8.52 ml/人、2023年の中央値は9.52ml/人と、2022年の10.83より使用割合が低下している。2023年より数値が高かったのが18病院で、2023年時の13病院と比べるとほとんどの病院で減少となっている事がわかる。経年的なアルコール使用料が減少していることによる感染対策の後退に危惧しており、感染拡大期であった2022年水準の平均使用料10.0mlをバロメータとして、手指消毒を推進する必要がある。また、アルコール使用料が前年から増加し、感染対策の意識が改善している病院もあることから、前年比も含めた指標の活用が望まれる。

2023年5月に新型コロナウイルス感染症が5類になった事で、手指消毒への意識が低くなったと思われる。新型コロナウイルス感染症が5類になったとしても、感染は継続して起こっている。ウイルスを持ち込まない為にも、手指衛生は引き続き行っていく必要がある。

問題はこの指標の定義が払い出し量での測定である事で、破棄する量の換算をどのようにするのか、集積方法の問題や課題は残される。

有効な感染予防を実践するには、管理者側からのアプローチも重要である。積極的な使用とするには、啓蒙と動機付が必要であり、現場へのアウトカムによって、その成果を公表していく必要がある。

感染対策では、目に見える汚染が無い限りアルコールによる消毒が推奨されている。それぞれがアルコール手指消毒剤を持ち、1手技1消毒を心掛けてほしい。

改善・運用事例など

13：アルコール手洗い洗剤使用割合

指標13分母：入院患者延べ数（24時在院患者＋退院患者数の合計）
指標13分子：【3ヶ月】使用量（払い出し量）（ml単位）
指標13：アルコール手洗い洗剤使用割合

	指標13分母		指標13分子		指標13	
	人・日		ml		ml／人	
	2023年 年間 平均値	2024年 年間 平均値	2023年 年間 月平均値	2024年 年間 月平均値	2023年 年間 通算	2024年 年間 通算
勤医協中央病院	9928.75	11661.92	—	—	—	—
勤医協札幌病院	—	—	—	—	—	—
苫小牧病院	—	—	—	—	—	—
一条通病院	3230.45	4000.00	52373.33	—	16.20	—
函館棲北病院	—	—	—	—	—	—
釧路協立病院	—	—	—	—	—	—
健生病院	8252.92	8769.25	69166.67	68241.67	8.21	7.78
あおり協立病院	5675.00	6333.33	104608.33	126420.00	18.43	19.96
川久保病院	3499.58	3420.50	—	—	—	—
坂総合病院	8357.58	9322.17	68231.33	65019.17	8.16	6.97
長町病院	3808.42	3821.75	25946.67	29867.50	6.81	7.82
泉病院	2123.00	2112.75	12720.42	13807.08	5.99	6.54
中通総合病院	10033.42	9659.17	143987.50	141206.25	14.35	14.62
本間病院	4512.17	4488.08	37985.83	44830.00	8.42	9.99
鶴岡協立病院	4261.67	4250.92	—	—	—	—
鶴岡協立リハ"リテーショ"病院	4091.08	4058.33	60489.17	50512.50	14.79	12.45
至誠堂総合病院	5924.00	5800.50	26742.65	42525.00	4.51	7.33
医療生協わたり病院	4282.33	4759.92	—	48617.92	—	10.21
前橋協立病院	—	—	—	—	—	—
利根中央病院	7579.58	7731.92	172208.33	140770.83	22.72	18.21
北毛病院	—	—	—	—	—	—
埼玉協同病院	8480.42	9041.83	159791.67	—	18.84	—
埼玉西協同病院	2195.75	2280.75	22617.50	25684.17	10.30	11.26
熊谷生協病院	2646.58	2457.91	38579.17	39316.67	14.58	15.01
秩父生協病院	2106.42	2094.00	19183.33	15833.33	9.11	7.51
ふれあい生協病院	—	—	—	—	—	—
千葉健生病院	—	—	—	—	—	—
船橋二和病院	4771.42	5855.83	275927.50	293750.33	57.83	50.16
柳原病院	—	—	—	—	—	—
みさと健和病院	7075.67	7858.08	12280.83	15865.00	1.74	2.02
小豆沢病院	3643.00	3795.38	15170.83	12604.17	4.47	3.20
東京健生病院	3486.58	3706.58	—	—	—	—
大泉生協病院	2607.58	2794.88	24430.92	13054.00	9.37	13.99
大田病院	4451.75	5128.83	43929.17	50516.67	9.87	10.21
中野共立病院	—	—	—	—	—	—
立川相互病院	7433.33	7990.25	54416.67	61979.17	7.32	7.76
王子生協病院	3955.08	4286.50	41791.67	29729.17	10.57	6.94
川崎協同病院	6494.00	7152.67	—	21092.08	—	2.95
汐田総合病院	8558.67	9196.83	117470.83	155208.33	13.73	16.92
下越病院	7545.42	7612.67	91211.11	140333.33	12.04	18.43
富山協立病院	—	—	—	—	—	—
城北病院	7610.67	8464.75	—	243306.67	—	28.63
甲府共立病院	7093.11	7683.10	—	22166.67	—	—
巨摩共立病院	—	—	—	—	—	—
石和共立病院	2762.08	2713.42	—	—	—	—
長野中央病院	8475.17	—	75841.67	—	8.95	—
健和会病院	5081.33	5214.42	—	—	—	—
諏訪共立病院	2946.00	2985.83	27395.83	29716.67	9.30	9.95
松本協立病院	—	—	—	—	—	—
塩尻協立病院	2747.50	2665.10	—	—	—	—
上伊那生協病院	3963.25	3959.73	31766.67	28303.33	8.02	7.14
みどり病院	2136.33	2427.50	—	16626.67	—	6.85
三島共立病院	2652.67	2576.17	12270.83	13612.50	4.63	5.28
協立総合病院	—	—	—	—	—	—
北病院	—	—	—	—	—	—
名南病院	3980.92	4341.67	11750.00	20708.33	2.95	4.77
名南ふれあい病院	—	—	—	—	—	—
津生協病院	—	—	—	—	—	—
京都民医連あすかい病院	4569.08	4693.75	38829.17	37045.83	8.50	7.89
京都民医連中央病院	9855.58	10249.42	47700.00	40500.00	4.84	3.95
京都協立病院	2962.17	2756.08	12273.00	18183.33	4.14	6.60
西淀病院	6701.67	6695.25	69516.67	56836.67	10.37	8.49
耳原総合病院	10144.33	10799.00	132800.00	120456.67	13.09	11.15
東大阪生協病院	2876.83	2909.75	19195.83	—	6.67	—
コープおおさか病院	—	5075.67	—	54229.17	—	10.68
東神戸病院	2988.50	3832.42	32684.17	28646.67	10.94	7.55
尼崎医療生協病院	4160.00	4849.50	—	28875.00	—	5.95
おかたに病院	4064.50	4203.18	—	—	—	—
土庫病院	4968.25	5443.78	92550.00	93765.56	18.63	17.22
和歌山生協病院	4318.00	4280.83	38676.67	28641.33	8.92	6.62
鳥取生協病院	6553.25	7168.00	169191.67	64366.50	25.82	8.98
総合病院松江生協病院	9261.50	9904.08	187270.83	217183.75	20.22	21.93
出雲市民病院	4445.75	4581.08	44684.17	61054.58	9.98	13.33
水島協同病院	6835.33	6909.75	107800.00	101458.33	15.77	14.68
玉島協同病院	2552.50	2604.42	—	—	—	—
総合病院岡山協立病院	8871.67	9043.67	52665.00	52237.08	5.94	5.78
福島生協病院	4842.00	—	—	—	—	—
広島共立病院	5558.67	5644.58	64280.00	85686.67	11.60	15.17
宇都協立病院	4525.42	4638.67	35091.67	39529.17	7.75	8.52
徳島健生病院	5227.50	5340.50	20783.33	16016.67	3.98	3.00
高松平和病院	3519.58	3532.92	50762.50	42213.33	14.42	11.95
愛媛生協病院	2351.00	2345.75	7613.33	9507.08	3.24	4.05
高知生協病院	3018.33	2863.00	5250.00	5333.33	1.74	1.86
健和会大手町病院	12947.17	12795.92	238541.25	247470.83	18.42	19.34
千鳥橋病院	9039.83	9702.50	100975.83	95975.00	11.17	9.89
米の山病院	6479.83	6655.67	27933.33	9575.00	4.31	1.44
みさき病院	4148.25	4245.33	21655.17	39683.50	5.22	9.35
上戸町病院	—	—	—	—	—	—
くわみず病院	2372.09	2348.17	—	—	—	—
大分健生病院	—	—	—	—	—	—
宮崎生協病院	—	—	—	—	—	—
鹿児島生協病院	—	—	—	—	—	—
国分生協病院	—	—	—	—	—	—
沖縄協同病院	—	—	—	—	—	—
中部協同病院	—	—	—	—	—	—
とよみ生協病院	—	—	—	—	—	—
最大値(外れ値を除く)	10144.33	12795.92	187270.83	141206.25	25.82	21.93
75%値	7088.75	7612.67	91211.11	72602.92	14.35	13.66
中央値	4481.96	4693.75	43929.17	41356.67	9.30	8.52
25%値	3294.49	3532.92	24430.92	21898.02	5.99	6.61
最小値(外れ値を除く)	2106.42	2094.00	5250.00	5333.33	1.74	1.44

指標13：アルコール手洗い洗剤使用割合

指標13分母：入院患者延べ数（24時在院患者＋退院患者数の合計）

指標13分子：【3ヶ月】使用量（払い出し量）（ml単位）

単位：ml／人

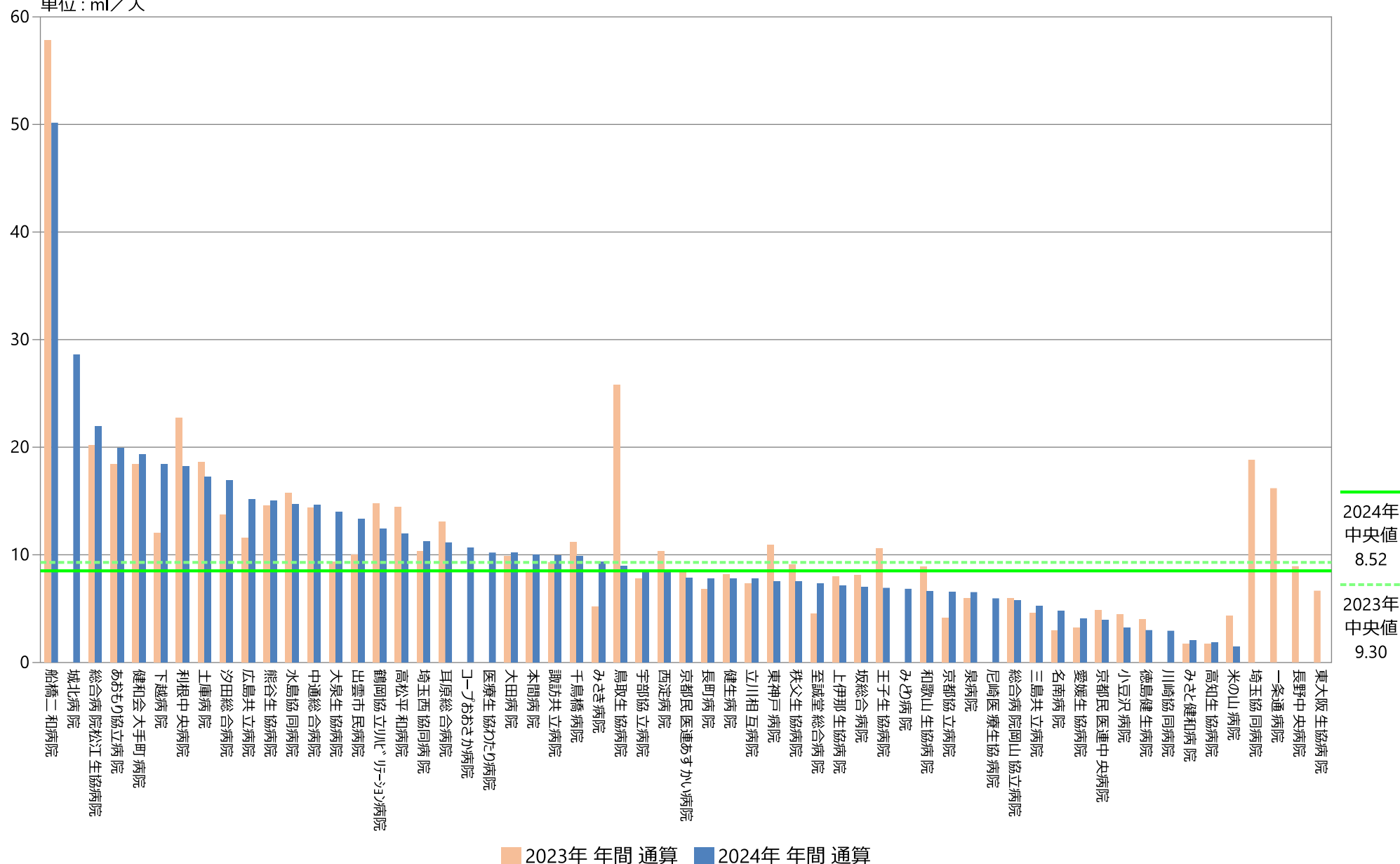

指標13 : アルコール手洗い洗剤使用割合

指標13分母 : 入院患者延べ数 (24時在院患者 + 退院患者数の合計)
指標13分子 : 【3ヶ月】使用量 (払い出し量) (ml単位)
単位 : ml / 人

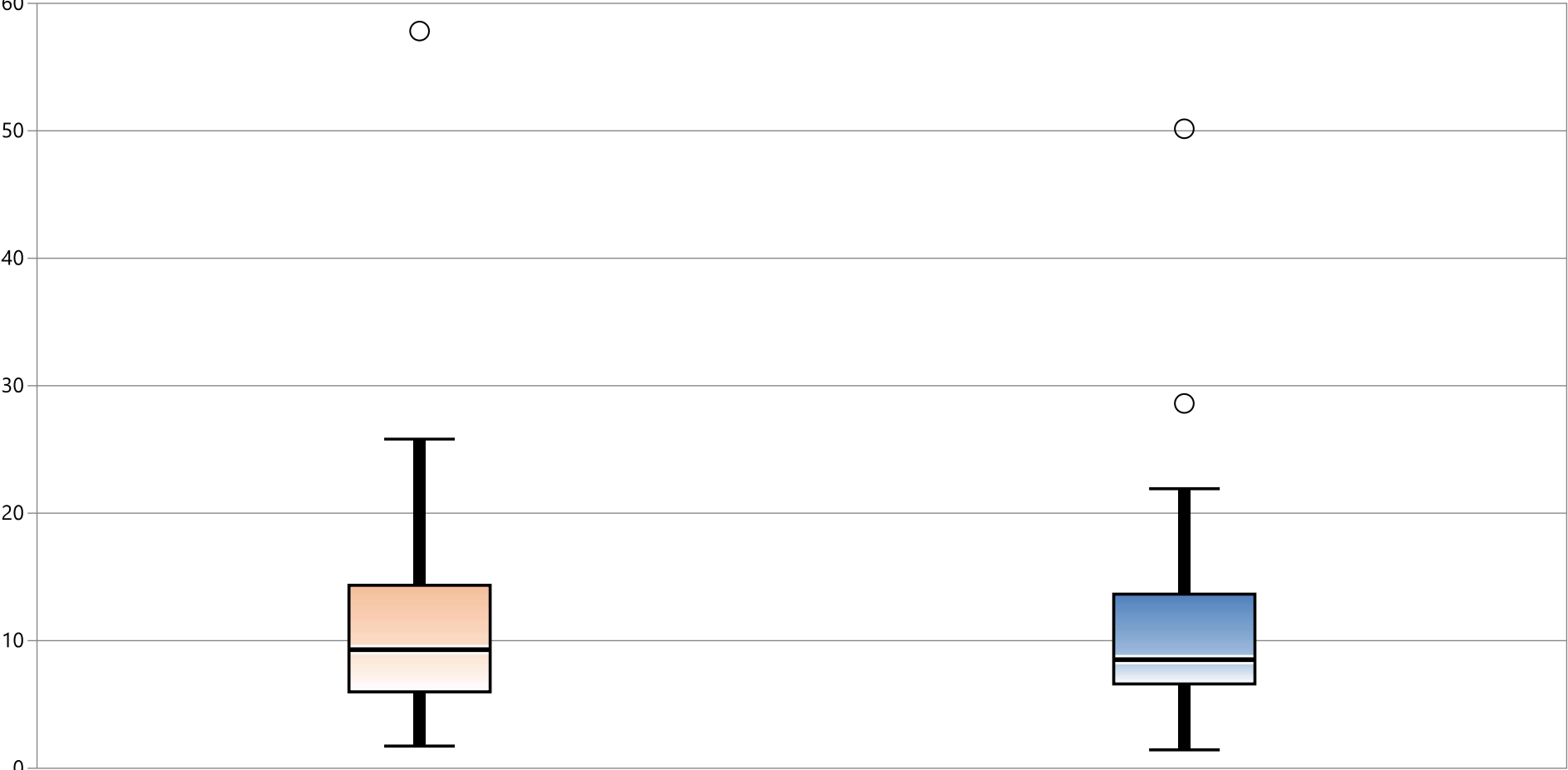

* 外れ値を除く

	2023年 年間 通算	2024年 年間 通算
最大値*	25.82	21.93
75%値	14.35	13.66
中央値	9.30	8.52
25%値	5.99	6.61
最小値*	1.74	1.44

指標13：アルコール手洗い洗剤使用割合

指標13分母：入院患者延べ数（24時在院患者＋退院患者数の合計）

指標13分子：【3ヶ月】使用量（払い出し量）（ml単位）

単位：ml／人

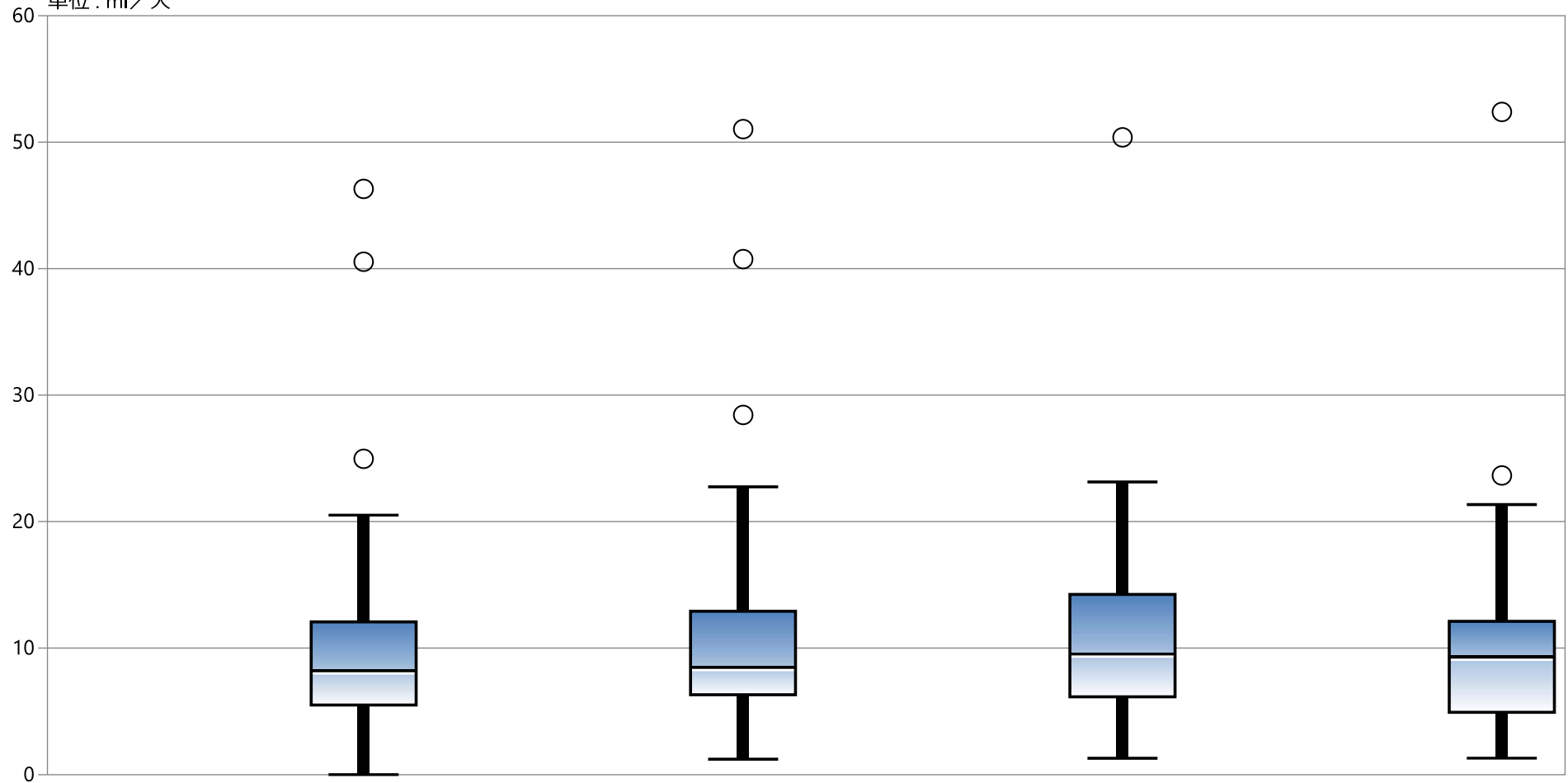

* 外れ値を除く

	1月	2月	3月	4月	5月	6月	7月	8月	9月	10月	11月	12月
最大値*	データなし	データなし	20.52	データなし	データなし	22.75	データなし	データなし	23.14	データなし	データなし	21.35
75%値	データなし	データなし	12.07	データなし	データなし	12.92	データなし	データなし	14.24	データなし	データなし	12.12
中央値	データなし	データなし	8.28	データなし	データなし	8.55	データなし	データなし	9.61	データなし	データなし	9.36
25%値	データなし	データなし	5.50	データなし	データなし	6.31	データなし	データなし	6.15	データなし	データなし	4.92
最小値*	データなし	データなし	0.00	データなし	データなし	1.22	データなし	データなし	1.29	データなし	データなし	1.30

指標の意義

- 医療機関を受診する患者は、免疫力が低下していることが多く、病院職員からの感染を防止する必要がある。接種率が高い場合には、院内感染防止対策に積極的に取り組んでいると評価できる。

指標の計算式、分母・分子の解釈

期間	各指標の計算式と分母・分子の項目名	分母・分子の解釈
分子	インフルエンザワクチンを予防接種した職員数	※卵アレルギーや接種に伴う重篤な副作用の既往等医学的根拠のある理由で接種不可能な職員を除く
分母	職員数	
収集期間	年1回	
調整方法		

2024年間数値報告

最小値 60.54 25%値 78.46 中央値 87.63 75%値 93.80 最大値 100.00
回答病院 35施設

考察・分析

回答病院数について、2023年に比べて回答病院数が5病院減少しました。

90%以上の接種率となったのは13病院と、回答数全体の約35%となり、昨年と比較すると約10%の減少となりました。ここ数年全体的に接種率が減少していることについて、その原因は明らかではありません。2023年はインフルエンザワクチンの供給数が減少していることを接種率の減少と関連付けていましたが、2024年は供給数が改善したにも関わらず引き続き接種率が減少していることから、ワクチンの供給数との相関はないと考えるのが妥当かと考えられます。

インフルエンザと新型コロナウイルス感染症のいずれも、今後の生活で共存していかなければならない感染症の一つであり、医療従事者は引き続きその曝露にさらされやすい環境にいることは論を待ちません。医療従事者自身を守るため、ひいては患者さんを守るためにも、予防接種率維持の取り組みは継続されるべきだと考えます。

14：職員におけるインフルエンザワクチン予防接種率

指標14(厚)分母：職員数
指標14(厚)分子：インフルエンザワクチンを予防接種した職員数
指標14(厚)：職員におけるインフルエンザワクチン予防接種率

	指標14(厚)分母		指標14(厚)分子		指標14(厚)	
	人		人		%	
	2023年 12月	2024年 12月	2023年 12月	2024年 12月	2023年 12月	2024年 12月
勤医協中央病院	—	—	—	—	—	—
勤医協札幌病院	—	—	—	—	—	—
苫小牧病院	—	—	—	—	—	—
一条通病院	279	—	265	—	94.98	—
函館樓北病院	—	—	—	—	—	—
釧路協立病院	—	—	—	—	—	—
健生病院	676	676	655	645	96.89	95.41
あおり協立病院	374	368	360	354	96.26	96.20
川久保病院	—	—	—	—	—	—
坂総合病院	833	824	721	737	86.55	89.44
長町病院	290	299	262	262	90.34	87.63
泉病院	169	163	145	155	85.80	95.09
中通総合病院	—	—	—	—	—	—
本間病院	327	327	300	295	91.74	90.21
鶴岡協立病院	—	—	—	—	—	—
鶴岡協立リハ"リテーショ"ン病院	274	261	243	244	88.69	93.49
至誠堂総合病院	—	314	—	299	—	95.22
医療生協わたり病院	417	414	360	360	86.33	86.96
前橋協立病院	—	—	—	—	—	—
利根中央病院	644	630	578	563	89.75	89.37
北毛病院	—	—	—	—	—	—
埼玉協同病院	917	—	748	—	81.57	—
埼玉西協同病院	187	174	135	137	72.19	78.74
熊谷生協病院	—	—	—	—	—	—
秩父生協病院	170	—	3	—	1.76	—
ふれあい生協病院	—	—	—	—	—	—
千葉健生病院	—	—	—	—	—	—
船橋二和病院	614	—	601	—	97.88	—
柳原病院	—	—	—	—	—	—
みさと健和病院	680	635	674	626	99.12	98.58
小豆沢病院	—	—	—	—	—	—
東京健生病院	224	243	176	190	78.57	78.19
大泉生協病院	—	—	—	—	—	—
大田病院	397	—	326	—	82.12	—
中野共立病院	—	—	—	—	—	—
立川相互病院	696	702	644	651	92.53	92.74
王子生協病院	332	309	265	225	79.82	72.82
川崎協同病院	475	—	406	—	85.47	—
汐田総合病院	—	—	—	—	—	—
下越病院	559	577	545	543	97.50	94.11
富山協立病院	—	—	—	—	—	—
城北病院	—	—	—	—	—	—
甲府共立病院	—	—	—	—	—	—
巨摩共立病院	—	—	—	—	—	—
石和共立病院	—	—	—	—	—	—
長野中央病院	—	—	—	—	—	—
健和会病院	—	582	—	496	—	85.22
諏訪共立病院	420	354	309	307	73.57	86.72
松本協立病院	—	—	—	—	—	—
塩尻協立病院	—	—	—	—	—	—
上伊那生協病院	389	—	353	—	90.75	—
みどり病院	199	261	115	158	57.79	60.54
三島共立病院	—	—	—	—	—	—
協立総合病院	—	—	—	—	—	—
北病院	—	—	—	—	—	—
名南病院	257	260	146	160	56.81	61.54
名南ふれあい病院	—	—	—	—	—	—
津生協病院	—	—	—	—	—	—
京都民医連あすかい病院	499	513	428	361	85.77	70.37
京都民医連中央病院	866	896	811	810	93.65	90.40
京都協立病院	180	180	175	170	97.22	94.44
西淀病院	402	408	368	347	91.54	85.05
耳原総合病院	999	1072	920	911	92.09	84.98
東大阪生協病院	—	—	—	—	—	—
コープおおさか病院	—	—	—	—	—	—
東神戸病院	—	—	—	—	—	—
尼崎医療生協病院	432	472	273	340	63.19	72.03
おかたに病院	—	—	—	—	—	—
土庫病院	—	—	—	—	—	—
和歌山生協病院	—	—	—	—	—	—
鳥取生協病院	507	471	398	392	78.50	83.23
総合病院松江生協病院	489	494	404	4	82.62	0.81
出雲市民病院	—	341	—	304	—	89.15
水島協同病院	546	548	499	482	91.39	87.96
玉島協同病院	—	—	—	—	—	—
総合病院岡山協立病院	674	712	612	678	90.80	95.22
福島生協病院	—	—	—	—	—	—
広島共立病院	—	—	—	—	—	—
宇都協立病院	—	—	—	—	—	—
徳島健生病院	—	—	—	—	—	—
高松平和病院	253	237	253	237	100.00	100.00
愛媛生協病院	278	274	194	173	69.78	63.14
高知生協病院	—	—	—	—	—	—
健和会大手町病院	862	—	815	—	94.55	—
千鳥橋病院	697	661	594	535	85.22	80.94
米の山病院	449	—	392	—	87.31	—
みさき病院	—	216	—	156	—	72.22
上戸町病院	—	—	—	—	—	—
くわみず病院	—	—	—	—	—	—
大分健生病院	—	—	—	—	—	—
宮崎生協病院	—	—	—	—	—	—
鹿児島生協病院	—	—	—	—	—	—
国分生協病院	—	—	—	—	—	—
沖縄協同病院	—	—	—	—	—	—
中部協同病院	—	—	—	—	—	—
とよみ生協病院	—	—	—	—	—	—
最大値(外れ値を除く)	999.00	1072.00	920.00	911.00	100.00	100.00
75%値	651.50	606.00	595.75	539.00	92.81	93.80
中央値	426.00	408.00	364.00	340.00	88.00	87.63
25%値	278.75	267.50	259.75	207.50	81.13	78.46
最小値(外れ値を除く)	169.00	163.00	3.00	4.00	69.78	60.54

指標14(厚)：職員におけるインフルエンザワクチン予防接種率

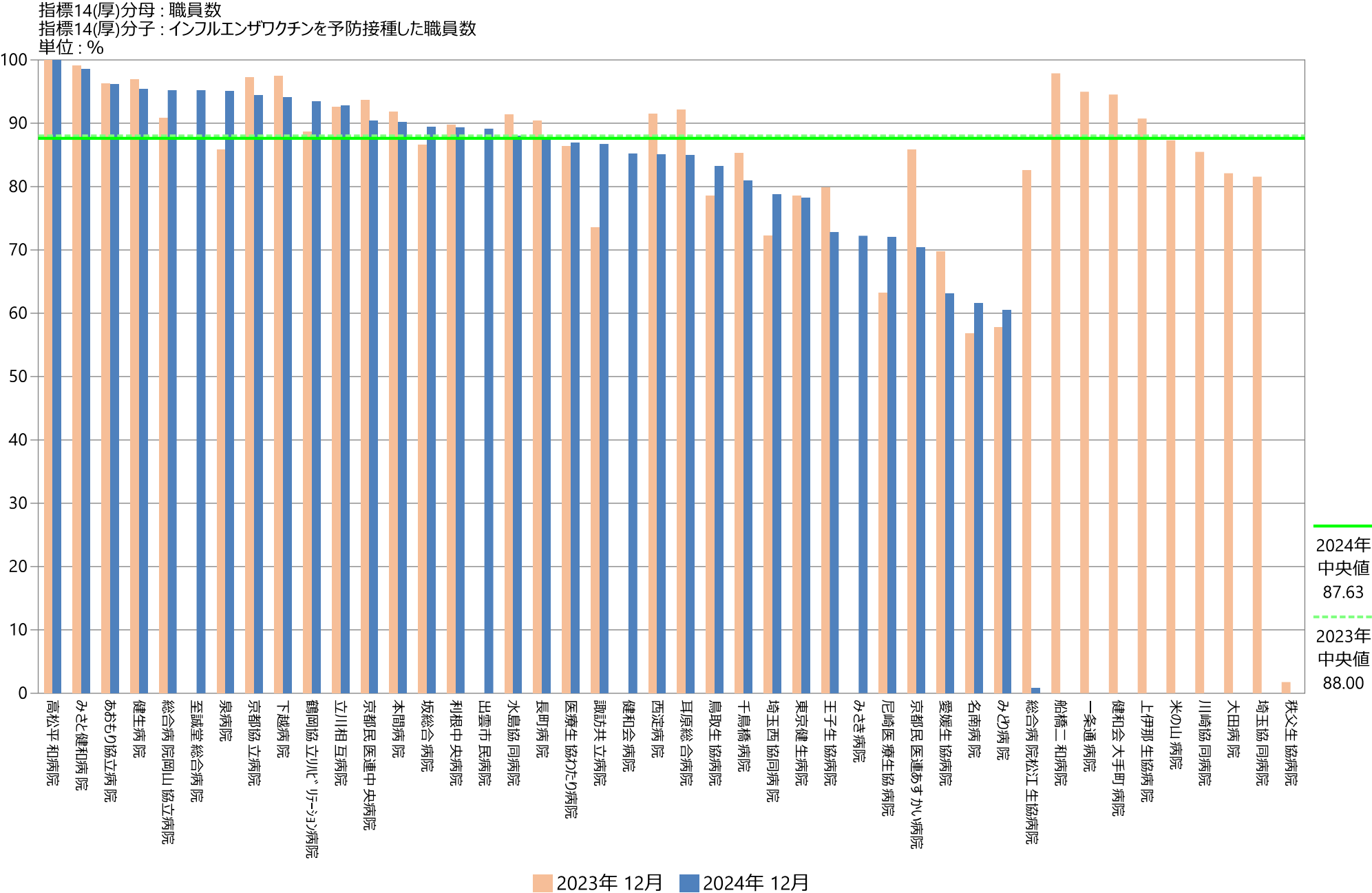

指標14(厚)：職員におけるインフルエンザワクチン予防接種率

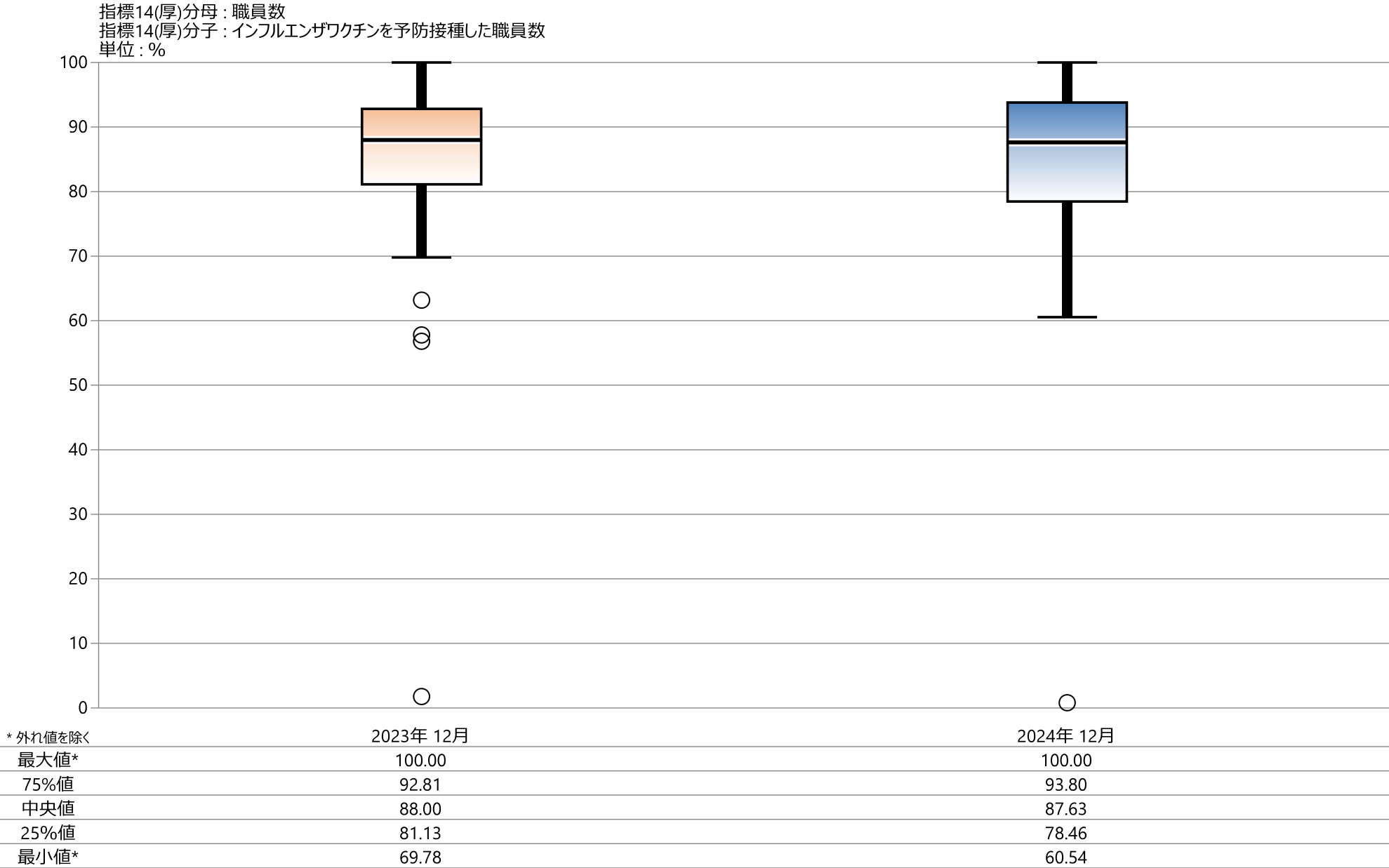

指標14(厚)：職員におけるインフルエンザワクチン予防接種率

指標14(厚)分母：職員数

指標14(厚)分子：インフルエンザワクチンを予防接種した職員数

單位：%

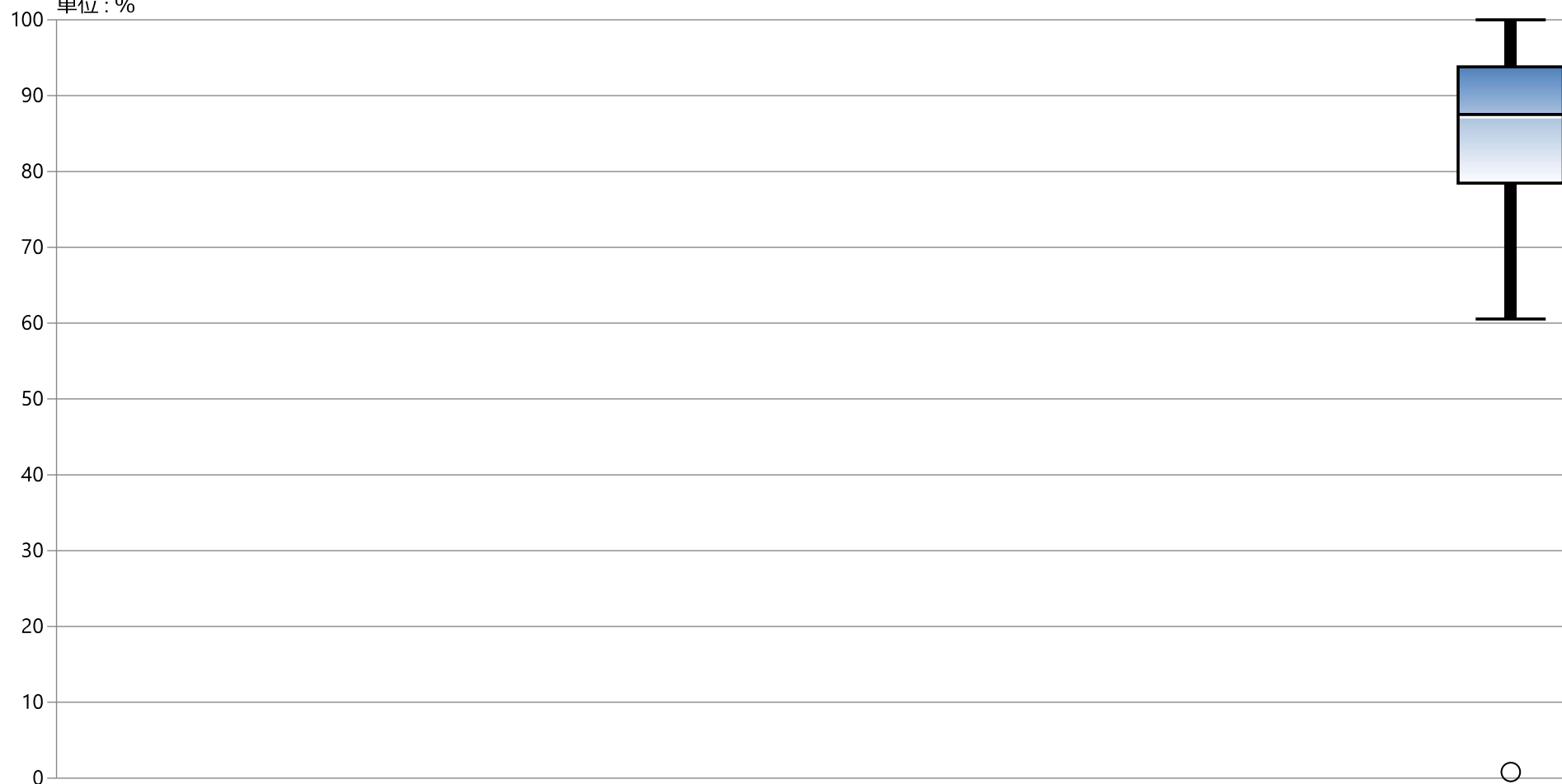

* 外れ値を除く

[illegible]

指標の意義

抗MRSA薬の使用に際し、有効血中濃度の維持、副作用の抑制、耐性化の回避のため、治療薬物モニタリング（TDM）が重要である。院内感染対策での質の評価として、投与3日目以降は投与前に血中濃度測定を行い、治療薬物モニタリング（TDM）ができているかどうかを調べる。

指標の定義・算出方法

- ・必要データセット：DPC様式1、E/Fファイル
- ・分子：分母のうち、薬物血中濃度を測定された症例
- ・分母：TDMを行うべき抗MRSA薬を4日以上投与された症例数
- ・分子÷分母（単位：パーセント）

分母の定義

I. 解析期間に退院した症例を対象とする

II. このうち、TDMを行うべき抗MRSA薬を注射で4日以上投与された症例。

E/Fファイルの薬剤情報の点数コードに、以下のいずれかの薬価基準コード7桁に対応するレセ電コードが4日以上含まれる症例。

薬価基準コード 7 桁	成分名
6113400	バンコマイシン塩酸塩
6119400	アルベカシン硫酸塩
6119401	テイコプラニン

分子の定義

I. 特定薬剤治療管理料を算定された症例

E/Fファイルの診療行為の点数コードのいずれかに以下が含まれる症例

レセ電コード	診療行為コード	診療行為名
113000410	B001-2	特定薬剤治療管理料
113000510	B001-2	特定薬剤治療管理料（第4月目以降）

測定上の限界・解釈上の注意

TDMは特定薬剤治療管理として月に1回のみの算定が可能である。このため、継続的なモニタリングがされているかなど、モニタリングの質は考慮できない。

考察

最小値 66.67
25%値 84.85
中央値 95.24
75%値 99.41
最大値 100.00
回答病院 53施設

提出割合は55.2%（53/96、前年比-2.7）。
最小値、25%値、中央値は前年と比較して上昇しました。
分母規模の大きな施設では著しい変化はみられません。
指標値の低い施設が少なくなっており、改善していると解釈できます。

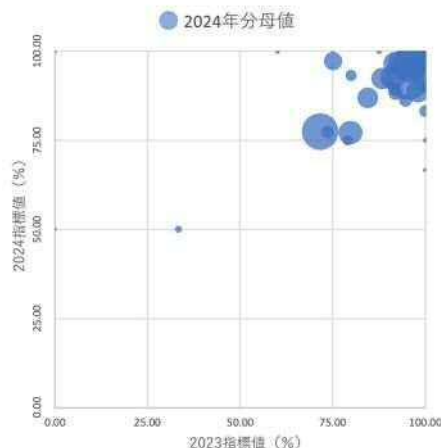

16：塩酸バンコマイシンでの血中濃度の測定割合

指標16分母：塩酸バンコマイシンを4日以上使用した全患者
指標16分子：血中濃度を測定し特定薬剤治療管理料を算定した患者
指標16：塩酸バンコマイシンでの血中濃度の測定

	指標16分母		指標16分子		指標16	
	件		件		%	
	2023年 年間 合計値	2024年 年間 合計値	2023年 年間 合計値	2024年 年間 合計値	2023年 年間 通算	2024年 年間 通算
勤医協中央病院	169	182	121	141	71.60	77.47
勤医協札幌病院	3	0	1	0	33.33	なし
苫小牧病院	—	—	—	—	—	—
一条通病院	4	1	0	0	0.00	0.00
函館棲北病院	—	—	—	—	—	—
釧路協立病院	1	0	1	0	100.00	なし
健生病院	90	68	82	63	91.11	92.65
あおり協立病院	16	17	15	16	93.75	94.12
川久保病院	1	1	0	1	0.00	100.00
坂総合病院	24	30	24	30	100.00	100.00
長町病院	4	1	3	1	75.00	100.00
泉病院	0	—	0	—	なし	—
中通総合病院	57	61	53	59	92.98	96.72
本間病院	2	8	0	0	0.00	0.00
鶴岡協立病院	2	2	0	1	0.00	50.00
鶴岡協立リハ"リテーション"病院	—	—	—	—	—	—
至誠堂総合病院	NA	NA	NA	NA	NA	NA
医療生協わたり病院	23	19	22	19	95.65	100.00
前橋協立病院	10	—	7	—	70.00	—
利根中央病院	47	74	47	68	100.00	91.89
北毛病院	NA	NA	NA	NA	NA	NA
埼玉協同病院	31	42	31	41	100.00	97.62
埼玉西協同病院	8	3	7	3	87.50	100.00
熊谷生協病院	—	—	—	—	—	—
秩父生協病院	NA	NA	NA	NA	NA	NA
ふれあい生協病院	NA	NA	NA	NA	NA	NA
千葉健生病院	NA	NA	NA	NA	NA	NA
船橋二和病院	37	34	37	33	100.00	97.06
柳原病院	NA	NA	NA	NA	NA	NA
みさと健和病院	43	37	42	35	97.67	94.59
小豆沢病院	1	0	1	0	100.00	なし
東京健生病院	NA	NA	NA	NA	NA	NA
大泉生協病院	NA	NA	NA	NA	NA	NA
大田病院	15	15	12	14	80.00	93.33
中野共立病院	NA	NA	NA	NA	NA	NA
立川相互病院	42	67	42	67	100.00	100.00
王子生協病院	15	6	15	6	100.00	100.00
川崎協同病院	88	84	84	80	95.45	95.24
汐田総合病院	67	85	67	84	100.00	98.82
下越病院	44	37	33	36	75.00	97.30
富山協立病院	NA	NA	NA	NA	NA	NA
城北病院	61	61	60	60	98.36	98.36
甲府共立病院	75	80	72	79	96.00	98.75
巨摩共立病院	—	—	—	—	—	—
石和共立病院	NA	NA	NA	NA	NA	NA
長野中央病院	58	54	49	47	84.48	87.04
健和会病院	19	16	15	12	78.95	75.00
諏訪共立病院	13	18	13	15	100.00	83.33
松本協立病院	34	25	33	24	97.06	96.00
塩尻協立病院	NA	NA	NA	NA	NA	NA
上伊那生協病院	NA	NA	NA	NA	NA	NA
みどり病院	8	12	8	12	100.00	100.00
三島共立病院	NA	NA	NA	NA	NA	NA
協立総合病院	—	—	—	—	—	—
北病院	3	3	0	0	0.00	0.00
名南病院	NA	NA	NA	NA	NA	NA
名南ふれあい病院	—	—	—	—	—	—
津生協病院	NA	NA	NA	NA	NA	NA
京都民医連あすかい病院	NA	NA	NA	NA	NA	NA
京都民医連中央病院	96	94	95	94	98.96	100.00
京都協立病院	NA	NA	NA	NA	NA	NA
西淀病院	45	35	44	34	97.78	97.14
耳原総合病院	231	232	220	215	95.24	92.67
東大阪生協病院	NA	NA	NA	NA	NA	NA
コープおおさか病院	NA	NA	NA	NA	NA	NA
東神戸病院	19	22	14	17	73.68	77.27
尼崎医療生協病院	69	79	55	61	79.71	77.22
おかたに病院	—	—	—	—	—	—
土庫病院	NA	NA	NA	NA	NA	NA
和歌山生協病院	22	36	22	36	100.00	100.00
鳥取生協病院	12	10	4	5	33.33	50.00
総合病院松江生協病院	34	46	32	45	94.12	97.83
出雲市民病院	NA	NA	NA	NA	NA	NA
水島協同病院	51	NA	38	NA	74.51	NA
玉島協同病院	5	2	3	2	60.00	100.00
総合病院岡山協立病院	61	60	56	58	91.80	96.67
福島生協病院	—	—	—	—	—	—
広島共立病院	25	26	23	23	92.00	88.46
宇都協立病院	12	19	11	17	91.67	89.47
徳島健生病院	—	—	—	—	—	—
高松平和病院	NA	NA	NA	NA	NA	NA
愛媛生協病院	1	5	1	5	100.00	100.00
高知生協病院	NA	NA	NA	NA	NA	NA
健和会大手町病院	51	53	45	49	88.24	92.45
千鳥橋病院	32	35	32	35	100.00	100.00
米の山病院	19	22	18	19	94.74	86.36
みさき病院	—	—	—	—	—	—
上戸町病院	6	4	6	3	100.00	75.00
くわみず病院	5	3	5	2	100.00	66.67
大分健生病院	NA	NA	NA	NA	NA	NA
宮崎生協病院	—	—	—	—	—	—
鹿児島生協病院	51	63	50	56	98.04	88.89
国分生協病院	—	—	—	—	—	—
沖縄協同病院	67	70	65	67	97.01	95.71
中部協同病院	—	—	—	—	—	—
とよみ生協病院	NA	NA	NA	NA	NA	NA
最大値(外れ値を除く)	96.00	94.00	95.00	94.00	100.00	100.00
75%値	51.00	60.75	47.50	57.50	100.00	99.41
中央値	23.50	25.50	22.50	23.50	94.74	95.24
25%値	7.50	6.50	5.75	5.00	76.97	84.85
最小値(外れ値を除く)	0.00	0.00	0.00	0.00	60.00	66.67

指標16：塩酸バンコマイシンでの血中濃度の測定

※（院内感染対策での質の評価）

指標16分母：塩酸バンコマイシンを4日以上使用した全患者

指標16分子：血中濃度を測定し特定薬剤治療管理料を算定した患者

単位：%

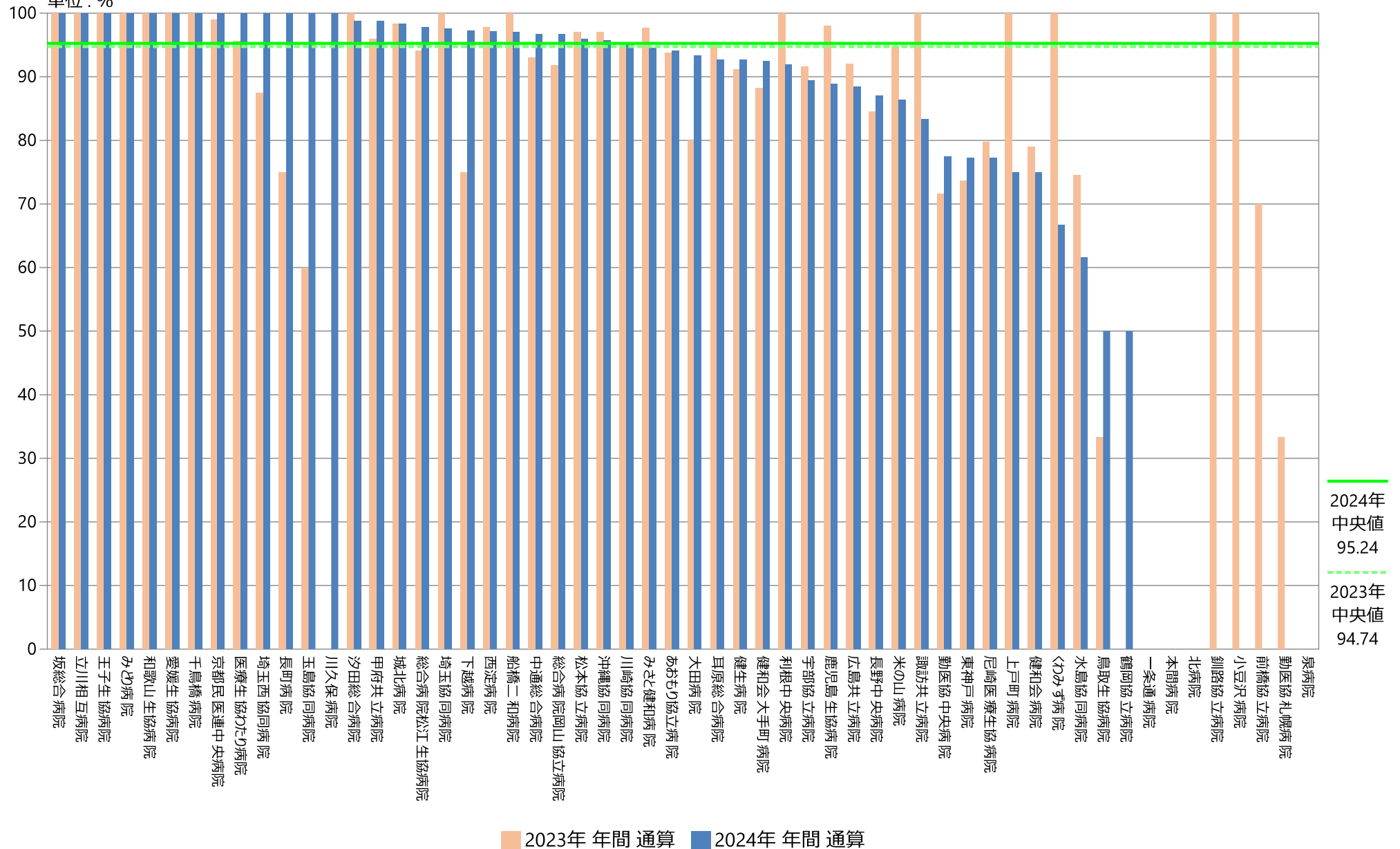

指標16：塩酸バンコマイシンでの血中濃度の測定

※（院内感染対策での質の評価）

指標16分母：塩酸バンコマイシンを4日以上使用した全患者

指標16分子：血中濃度を測定し特定薬剤治療管理料を算定した患者

単位：％

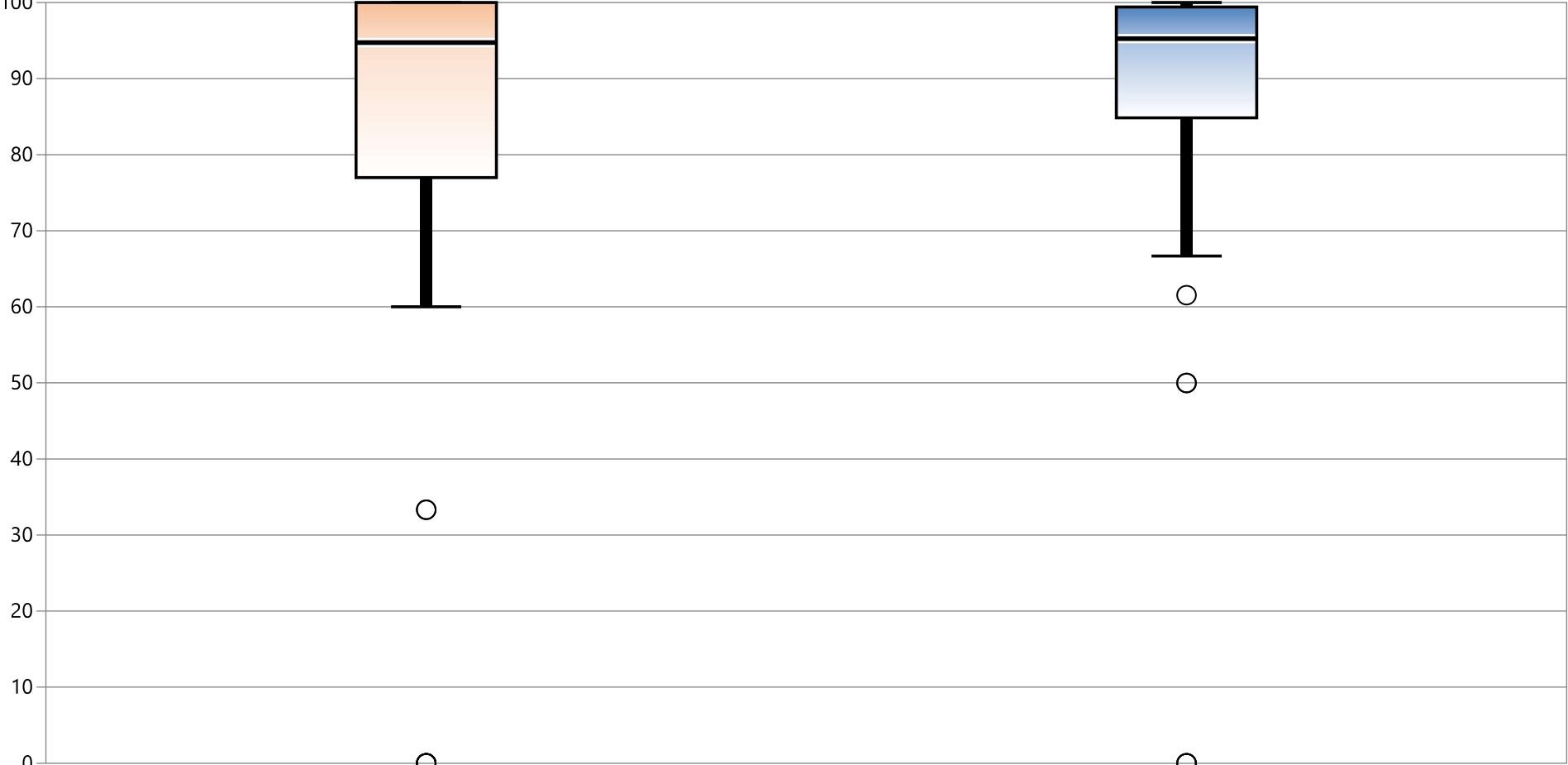

* 外れ値を除く	2023年 年間 通算	2024年 年間 通算
最大値*	100.00	100.00
75%値	100.00	99.41
中央値	94.74	95.24
25%値	76.97	84.85
最小値*	60.00	66.67

指標16：塩酸バンコマイシンでの血中濃度の測定

※（院内感染対策での質の評価）

指標16分母：塩酸バンコマイシンを4日以上使用した全患者

指標16分子：血中濃度を測定し特定薬剤治療管理料を算定した患者

単位：％

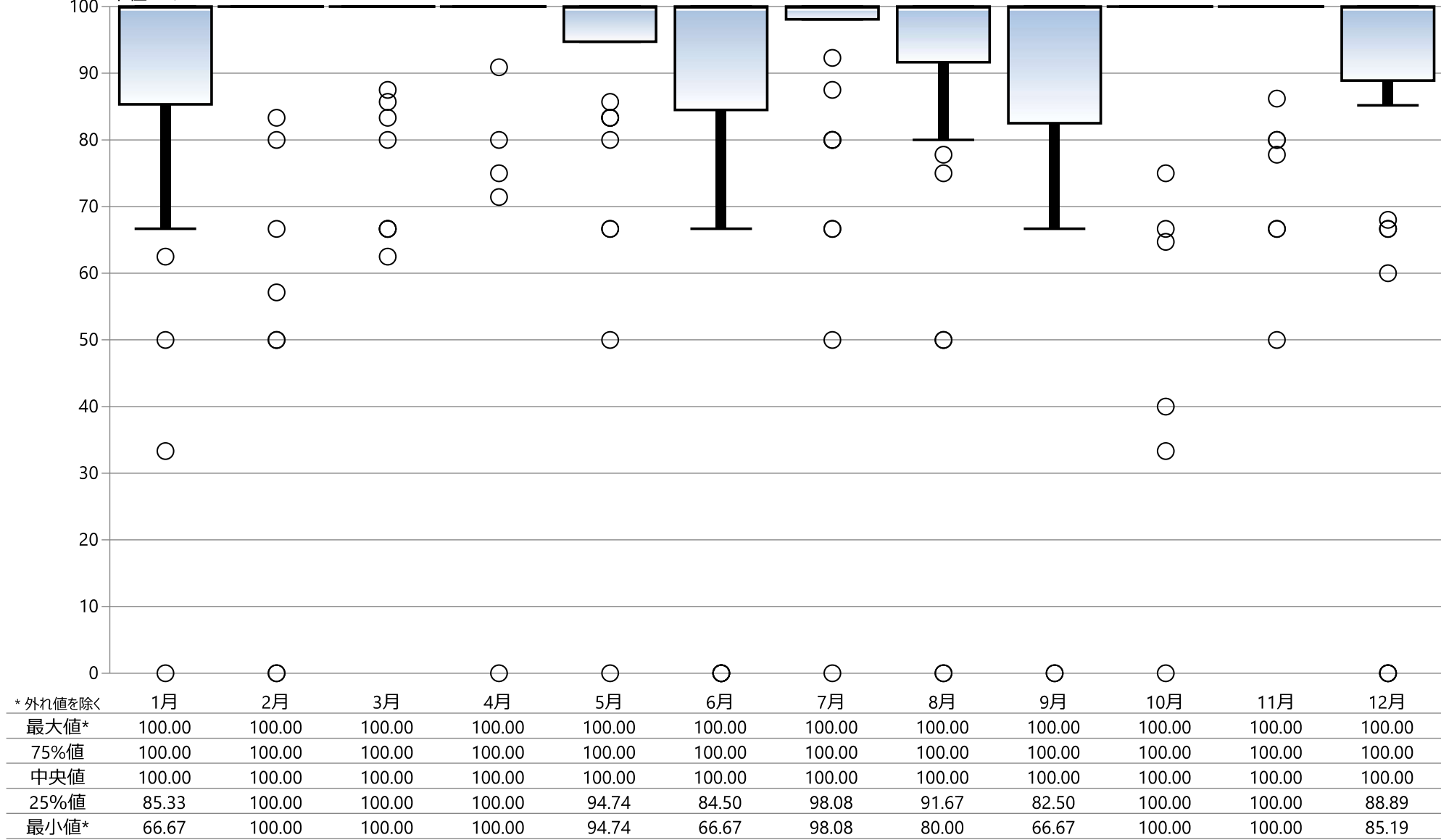

* 外れ値を除く

指標の意義

血液培養は1セットのみの場合の偽陽性による過剰治療を防ぐため、2セット以上行うことが推奨されている。

指標の計算式、分母・分子の解釈

期間	各指標の計算式と分母・分子の項目名	分母・分子の解釈
分子	a. 分母のうち投与開始初日に血液培養検査を実施した数 b. 血液培養オーダーが1日に2件以上ある日数（人日）	
分母	a. 広域抗菌薬投与を開始した入院患者数 b. 血液培養オーダー日数（人日）	※抗 MRSA 薬、カルバペネム、ニューキノロン
収集期間	1ヶ月毎	
調整方法		

2024年間数値報告

A 最小値 9.49 25%値 25.33 中央値 34.88 75%値 41.67 最大値 59.26
 B 最小値 46.32 25%値 74.17 中央値 84.49 75%値 92.82 最大値 100.00
 回答病院 A 59施設 B 53施設

考察・分析

17A

広域抗菌薬開始(変更)時に起因菌が判明していない場合に血液培養を採取することは有意義ですが、判明している場合は持続菌血症を想定しなければ必ずしも必要ではありません。従って、開始時に広域抗菌薬が多用される傾向があれば指標値が上昇しますので他病院との比較においては考慮が必要です。2024年の中央値は前年比2.47上昇しており、母数の小さな施設で指標値の改善傾向が見られます。

17B

血液培養の2セット採取は検出感度の向上と汚染による偽陽性の判別のために必須です。多くの施設で高い指標値が達成できています。一方で2024年の中央値は前年比-6.21と下がりました。2024年7～9月に血液培養ボトルの供給量が減少した影響もあるとみられます。

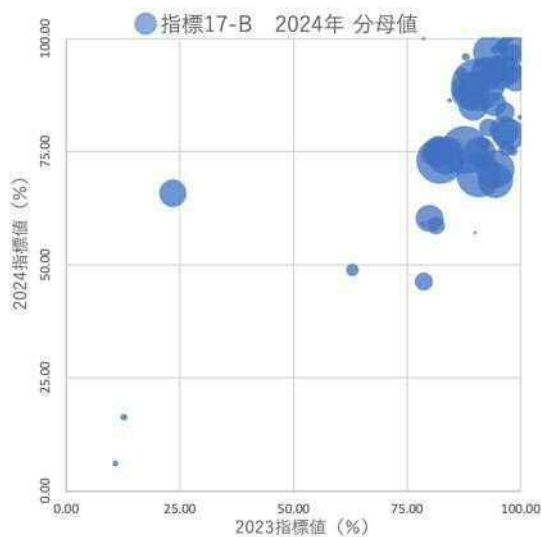
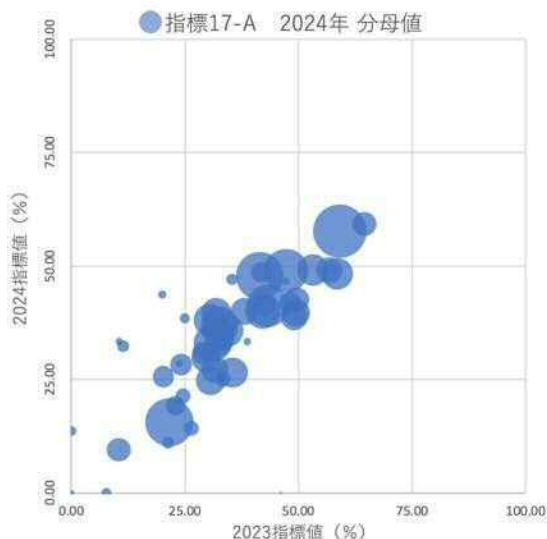

17A：広域抗菌薬使用時の血液培養実施率

指標17A(厚)分母：広域抗菌薬投与を開始した入院患者数
指標17A(厚)分子：分母のうち投与開始初日に血液培養検査を実施した数
指標17A(厚)：広域抗菌薬使用時の血液培養実施率

	指標17A(厚)分母		指標17A(厚)分子		指標17A(厚)	
	件		人		%	
	2023年 年間 合計値	2024年 年間 合計値	2023年 年間 合計値	2024年 年間 合計値	2023年 年間 通算	2024年 年間 通算
勸医協中央病院	395	476	187	233	47.34	48.95
勸医協札幌病院	13	1	6	0	46.15	0.00
苫小牧病院	—	—	—	—	—	—
一条通病院	19	12	2	4	10.53	33.33
函館棲北病院	—	—	—	—	—	—
釧路協立病院	43	5	10	1	23.26	20.00
健生病院	327	257	112	92	34.25	35.80
あおり協立病院	133	173	42	47	31.58	27.17
川久保病院	4	6	0	0	0.00	0.00
坂総合病院	461	554	191	265	41.43	47.83
長町病院	35	34	4	11	11.43	32.35
泉病院	12	—	4	—	33.33	—
中通総合病院	178	158	59	54	33.15	34.18
本間病院	86	137	9	13	10.47	9.49
鶴岡協立病院	96	94	22	18	22.92	19.15
鶴岡協立リハ"リハビリ"病院	2	2	0	0	0.00	0.00
至誠堂総合病院	NA	NA	NA	NA	NA	NA
医療生協わたり病院	54	56	18	14	33.33	25.00
前橋協立病院	74	—	14	—	18.92	—
利根中央病院	240	252	73	96	30.42	38.10
北毛病院	NA	NA	NA	NA	NA	NA
埼玉協同病院	539	561	116	87	21.52	15.51
埼玉西協同病院	21	14	5	4	23.81	28.57
熊谷生協病院	—	—	—	—	—	—
秩父生協病院	NA	NA	NA	NA	NA	NA
ふれあい生協病院	NA	NA	NA	NA	NA	NA
千葉健生病院	NA	NA	NA	NA	NA	NA
船橋二和病院	124	107	52	52	41.94	48.60
柳原病院	NA	NA	NA	NA	NA	NA
みさと健和病院	158	191	78	76	49.37	39.79
小豆沢病院	80	36	17	4	21.25	11.11
東京健生病院	NA	NA	NA	NA	NA	NA
大泉生協病院	NA	NA	NA	NA	NA	NA
大田病院	131	143	65	61	49.62	42.66
中野共立病院	NA	NA	NA	NA	NA	NA
立川相互病院	151	175	74	68	49.01	38.86
王子生協病院	53	15	25	7	47.17	46.67
川崎協同病院	237	230	84	61	35.44	26.52
汐田総合病院	236	332	77	123	32.63	37.05
下越病院	325	312	137	125	42.15	40.06
富山協立病院	NA	NA	NA	NA	NA	NA
城北病院	203	244	108	120	53.20	49.18
甲府共立病院	196	206	60	51	30.61	24.76
巨摩共立病院	—	—	—	—	—	—
石和共立病院	NA	NA	NA	NA	NA	NA
長野中央病院	207	219	66	87	31.88	39.73
健和会病院	65	34	23	16	35.38	47.06
諏訪共立病院	53	56	13	12	24.53	21.43
松本協立病院	105	73	32	26	30.48	35.62
塩尻協立病院	NA	NA	NA	NA	NA	NA
上伊那生協病院	NA	NA	NA	NA	NA	NA
みどり病院	49	67	17	24	34.69	35.82
三島共立病院	NA	NA	NA	NA	NA	NA
協立総合病院	—	—	—	—	—	—
北病院	26	26	2	0	7.69	0.00
名南病院	NA	NA	NA	NA	NA	NA
名南ふれあい病院	—	—	—	—	—	—
津生協病院	NA	NA	NA	NA	NA	NA
京都民医連あすかい病院	NA	NA	NA	NA	NA	NA
京都民医連中央病院	456	439	197	181	43.20	41.23
京都協立病院	NA	NA	NA	NA	NA	NA
西淀病院	164	117	79	49	48.17	41.88
耳原総合病院	765	691	452	399	59.08	57.74
東大阪生協病院	NA	NA	NA	NA	NA	NA
コープおおさか病院	NA	NA	NA	NA	NA	NA
東神戸病院	84	113	17	29	20.24	25.66
尼崎医療生協病院	258	240	151	116	58.53	48.33
おかたに病院	—	—	—	—	—	—
土庫病院	NA	NA	NA	NA	NA	NA
和歌山生協病院	100	120	29	37	29.00	30.83
鳥取生協病院	72	56	19	8	26.39	14.29
総合病院松江生協病院	202	180	77	72	38.12	40.00
出雲市民病院	NA	NA	NA	NA	NA	NA
水島協同病院	120	NA	52	NA	43.33	NA
玉島協同病院	20	16	4	7	20.00	43.75
総合病院岡山協立病院	243	212	72	63	29.63	29.72
福島生協病院	—	—	—	—	—	—
広島共立病院	173	196	56	65	32.37	33.16
宇都協立病院	95	117	23	33	24.21	28.21
徳島健生病院	—	—	—	—	—	—
高松平和病院	NA	NA	NA	NA	NA	NA
愛媛生協病院	13	22	0	3	0.00	13.64
高知生協病院	NA	NA	NA	NA	NA	NA
健和会大手町病院	257	169	146	83	56.81	49.11
千鳥橋病院	155	135	100	80	64.52	59.26
米の山病院	113	123	48	51	42.48	41.46
みさき病院	18	—	0	—	0.00	—
上戸町病院	31	12	12	4	38.71	33.33
くわみず病院	16	26	4	10	25.00	38.46
大分健生病院	NA	NA	NA	NA	NA	NA
宮崎生協病院	—	—	—	—	—	—
鹿児島生協病院	151	172	49	60	32.45	34.88
国分生協病院	—	—	—	—	—	—
沖縄協同病院	322	336	100	111	31.06	33.04
中部協同病院	—	—	—	—	—	—
とよみ生協病院	NA	NA	NA	NA	NA	NA
最大値(外れ値を除く)	395.00	476.00	151.00	181.00	64.52	59.26
75%値	206.00	215.50	77.75	81.50	42.40	41.67
中央値	116.50	123.00	45.00	49.00	32.41	34.88
25%値	50.00	34.00	12.25	10.50	23.39	25.33
最小値(外れ値を除く)	2.00	1.00	0.00	0.00	0.00	9.49

指標17A(厚)：広域抗菌薬使用時の血液培養実施率

指標17A(厚)分母：広域抗菌薬投与を開始した入院患者数
指標17A(厚)分子：分母のうち投与開始初日に血液培養検査を実施した数
単位：%

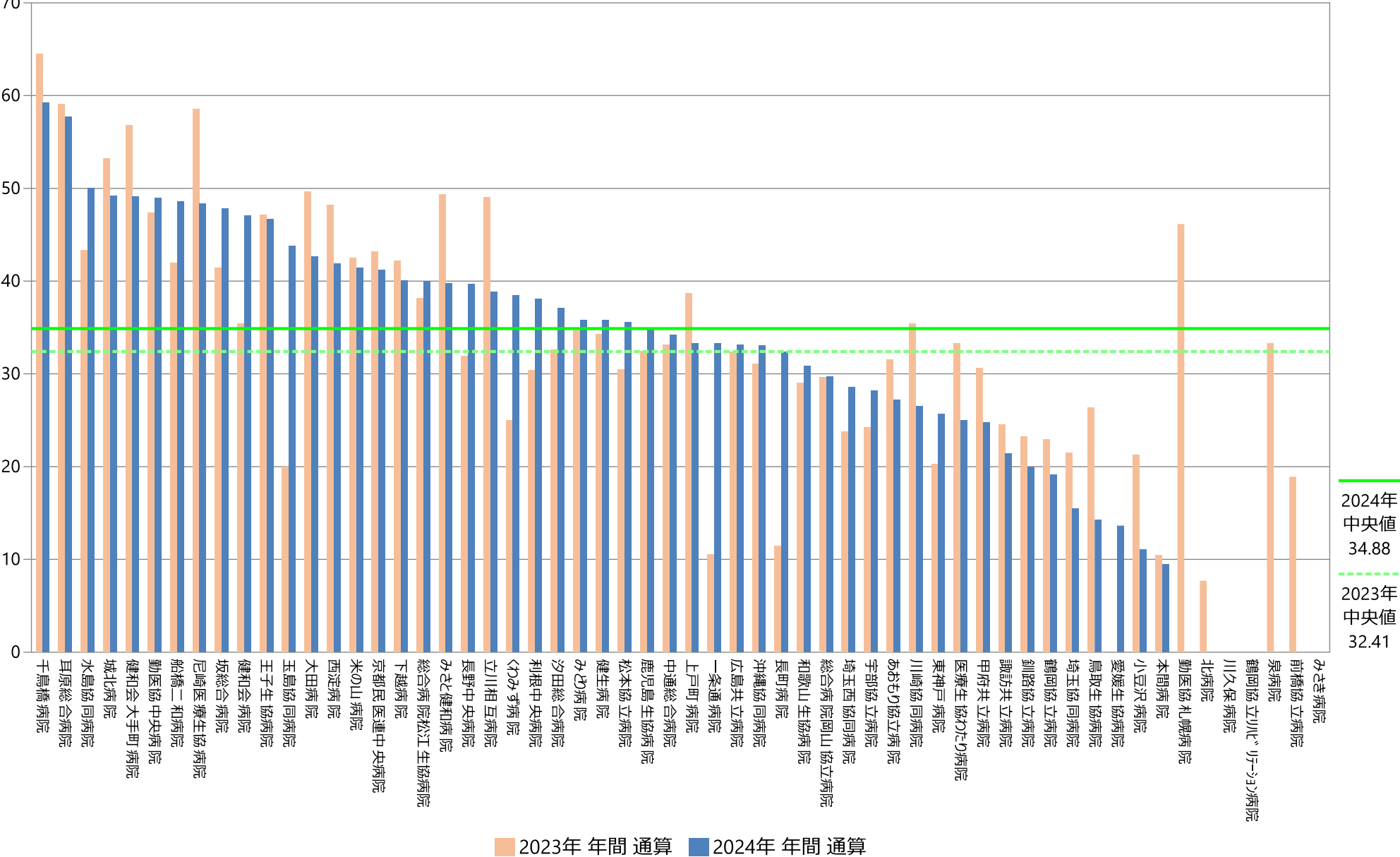

指標17A(厚) : 広域抗菌薬使用時の血液培養実施率

指標17A(厚)分母 : 広域抗菌薬投与を開始した入院患者数
指標17A(厚)分子 : 分母のうち投与開始初日に血液培養検査を実施した数
単位 : %

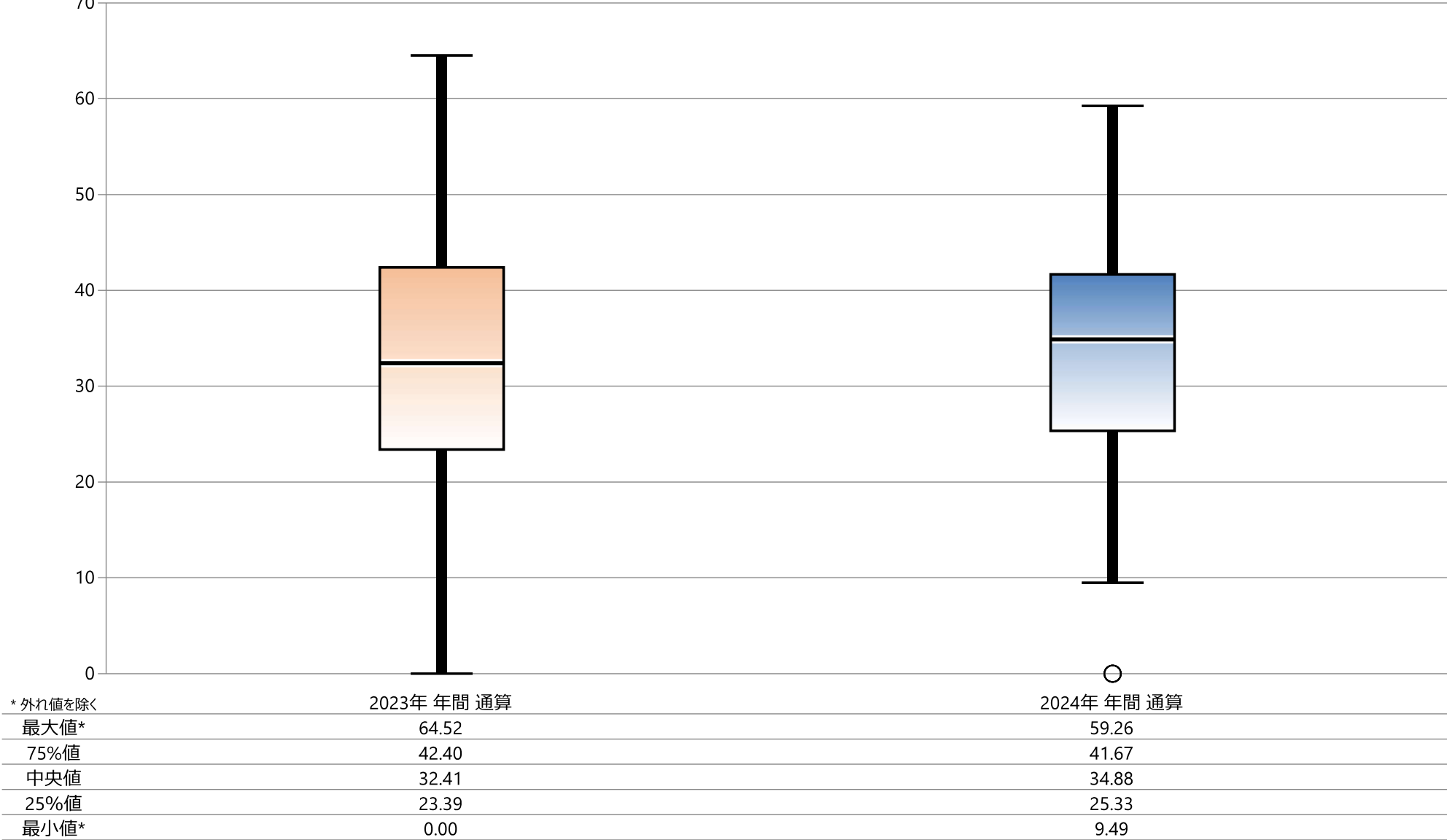

指標17A(厚)：広域抗菌薬使用時の血液培養実施率

指標17A(厚)分母：広域抗菌薬投与を開始した入院患者数
指標17A(厚)分子：分母のうち投与開始初日に血液培養検査を実施した数
単位：%

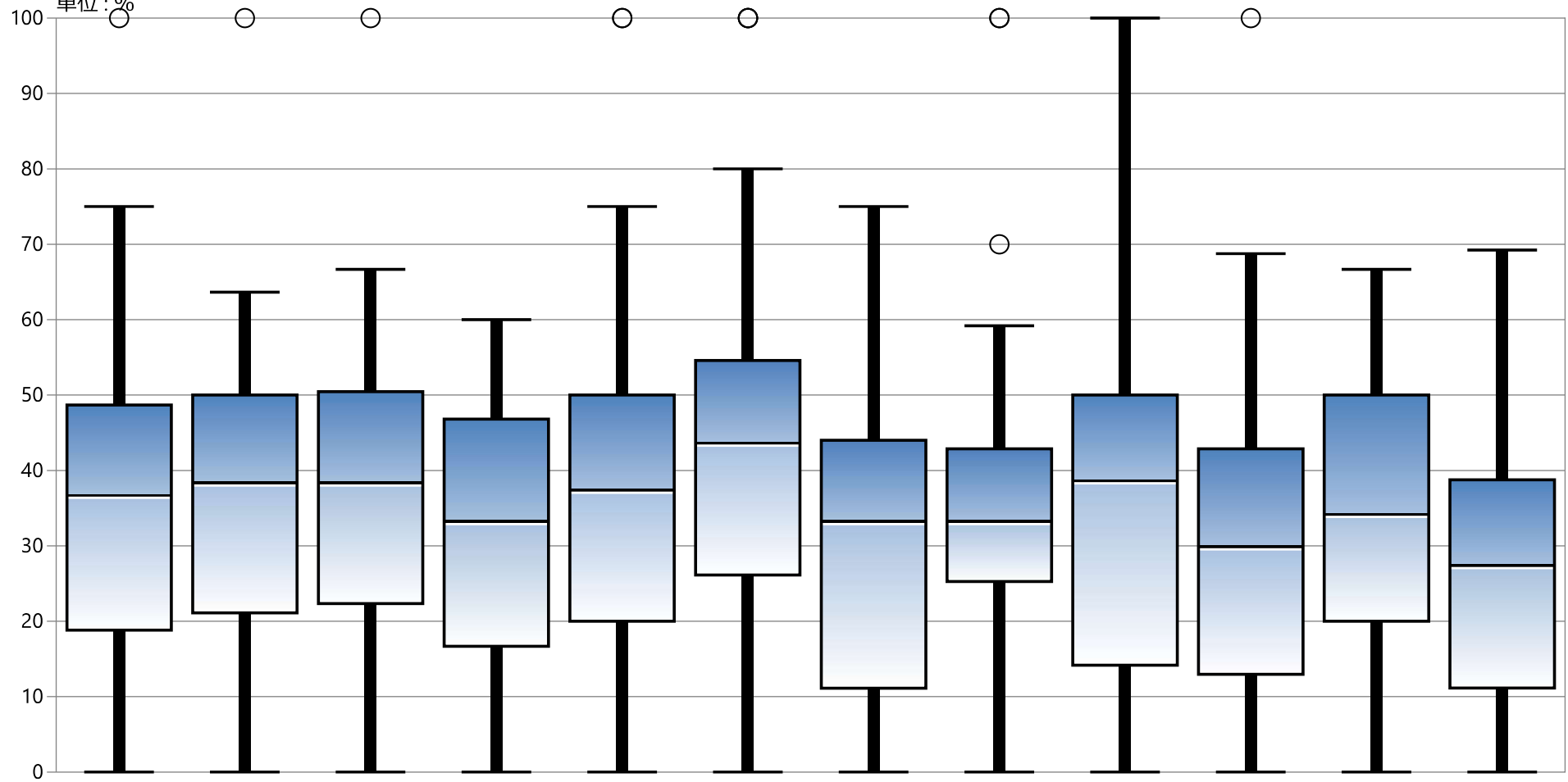

* 外れ値を除く

[illegible]

17B：血液培養実施時の2セット実施率

指標17B(厚)分母：血液培養オーダー日数
指標17B(厚)分子：血液培養オーダーが1日に2件以上ある日数
指標17B(厚)：血液培養実施時の2セット実施率

	指標17B(厚)分母		指標17B(厚)分子		指標17B(厚)	
	人・日		人・日		%	
	2023年 年間 合計値	2024年 年間 合計値	2023年 年間 合計値	2024年 年間 合計値	2023年 年間 通算	2024年 年間 通算
勤医協中央病院	3545	3570	3212	3207	90.61	89.83
勤医協札幌病院	204	22	172	19	84.31	86.36
苫小牧病院	—	—	—	—	—	—
一条通病院	123	79	121	75	98.37	94.94
函館棲北病院	—	—	—	—	—	—
釧路協立病院	421	83	397	81	94.30	97.59
健生病院	1675	1356	1552	1251	92.66	92.26
あおり協立病院	548	622	446	365	81.39	58.68
川久保病院	14	12	11	12	78.57	100.00
坂総合病院	1624	1879	1443	1660	88.85	88.34
長町病院	64	75	58	71	90.63	94.67
泉病院	36	—	32	—	88.89	—
中通総合病院	1186	1146	1062	976	89.54	85.17
本間病院	42	61	33	36	78.57	59.02
鶴岡協立病院	377	289	48	47	12.73	16.26
鶴岡協立リハ"リテーショ"ン病院	—	—	—	—	—	—
至誠堂総合病院	NA	NA	NA	NA	NA	NA
医療生協わたり病院	516	428	490	404	94.96	94.39
前橋協立病院	146	—	88	—	60.27	—
利根中央病院	1500	1405	1229	1052	81.93	74.88
北毛病院	NA	NA	NA	NA	NA	NA
埼玉協同病院	1434	1335	1336	1295	93.17	97.00
埼玉西協同病院	166	116	161	116	96.99	100.00
熊谷生協病院	—	—	—	—	—	—
秩父生協病院	NA	NA	NA	NA	NA	NA
ふれあい生協病院	NA	NA	NA	NA	NA	NA
千葉健生病院	NA	NA	NA	NA	NA	NA
船橋二和病院	774	767	633	583	81.78	76.01
柳原病院	NA	NA	NA	NA	NA	NA
みさと健和病院	1609	1436	1535	1328	95.40	92.48
小豆沢病院	125	76	109	69	87.20	90.79
東京健生病院	NA	NA	NA	NA	NA	NA
大泉生協病院	NA	NA	NA	NA	NA	NA
大田病院	779	918	700	824	89.86	89.76
中野共立病院	NA	NA	NA	NA	NA	NA
立川相互病院	2305	2161	1926	1602	83.56	74.13
王子生協病院	425	225	407	221	95.76	98.22
川崎協同病院	918	812	865	753	94.23	92.73
汐田総合病院	591	708	64	43	10.83	6.07
下越病院	1292	1403	1032	845	79.88	60.23
富山協立病院	NA	NA	NA	NA	NA	NA
城北病院	1185	1201	1142	956	96.37	79.60
甲府共立病院	836	775	658	359	78.71	46.32
巨摩共立病院	—	—	—	—	—	—
石和共立病院	NA	NA	NA	NA	NA	NA
長野中央病院	1481	1456	1347	1091	90.95	74.93
健和会病院	380	284	331	250	87.11	88.03
諏訪共立病院	58	46	58	38	100.00	82.61
松本協立病院	654	817	615	699	94.04	85.56
塩尻協立病院	NA	NA	NA	NA	NA	NA
上伊那生協病院	NA	NA	NA	NA	NA	NA
みどり病院	122	146	106	135	86.89	92.47
三島共立病院	NA	NA	NA	NA	NA	NA
協立総合病院	—	—	—	—	—	—
北病院	10	14	9	8	90.00	57.14
名南病院	NA	NA	NA	NA	NA	NA
名南ふれあい病院	—	—	—	—	—	—
津生協病院	NA	NA	NA	NA	NA	NA
京都民医連あすかい病院	NA	NA	NA	NA	NA	NA
京都民医連中央病院	3215	2392	3035	1701	94.40	71.11
京都協立病院	NA	NA	NA	NA	NA	NA
西淀病院	1898	1358	1877	1336	98.89	98.38
耳原総合病院	3616	3487	3168	2630	87.61	75.42
東大阪生協病院	NA	NA	NA	NA	NA	NA
コープおおさか病院	NA	NA	NA	NA	NA	NA
東神戸病院	242	304	222	233	91.74	76.64
尼崎医療生協病院	897	837	887	764	98.89	91.28
おかたに病院	—	—	—	—	—	—
土庫病院	NA	NA	NA	NA	NA	NA
和歌山生協病院	509	550	491	461	96.46	83.82
鳥取生協病院	604	358	593	347	98.18	96.93
総合病院松江生協病院	1077	937	1047	870	97.21	92.85
出雲市民病院	NA	NA	NA	NA	NA	NA
水島協同病院	975	NA	957	NA	98.15	NA
玉島協同病院	58	74	51	71	87.93	95.95
総合病院岡山協立病院	1242	1320	291	869	23.43	65.83
福島生協病院	—	—	—	—	—	—
広島共立病院	505	474	469	381	92.87	80.38
宇都協立病院	313	385	197	188	62.94	48.83
徳島健生病院	—	—	—	—	—	—
高松平和病院	NA	NA	NA	NA	NA	NA
愛媛生協病院	186	175	174	164	93.55	93.71
高知生協病院	NA	NA	NA	NA	NA	NA
健和会大手町病院	4008	3304	3638	2310	90.77	69.92
千鳥橋病院	1870	2066	1765	1417	94.39	68.59
米の山病院	748	645	601	479	80.35	74.26
みさき病院	—	—	—	—	—	—
上戸町病院	169	145	166	109	98.22	75.17
くわみず病院	351	364	340	276	96.87	75.82
大分健生病院	NA	NA	NA	NA	NA	NA
宮崎生協病院	—	—	—	—	—	—
鹿児島生協病院	1536	1477	1496	1164	97.40	78.81
国分生協病院	—	—	—	—	—	—
沖縄協同病院	3576	3396	2940	2479	82.21	73.00
中部協同病院	—	—	—	—	—	—
とよみ生協病院	NA	NA	NA	NA	NA	NA
最大値(外れ値を除く)	3215.00	2392.00	1926.00	2479.00	100.00	100.00
75%値	1445.75	1357.50	1255.75	1081.25	95.49	92.82
中央値	629.00	676.50	542.00	432.50	90.70	84.49
25%値	199.50	187.50	164.75	120.75	83.22	74.17
最小値(外れ値を除く)	10.00	12.00	9.00	8.00	78.57	46.32

指標17B(厚)：血液培養実施時の2セット実施率

指標17B(厚)分母：血液培養オーダー日数
指標17B(厚)分子：血液培養オーダーが1日に2件以上ある日数
単位：%

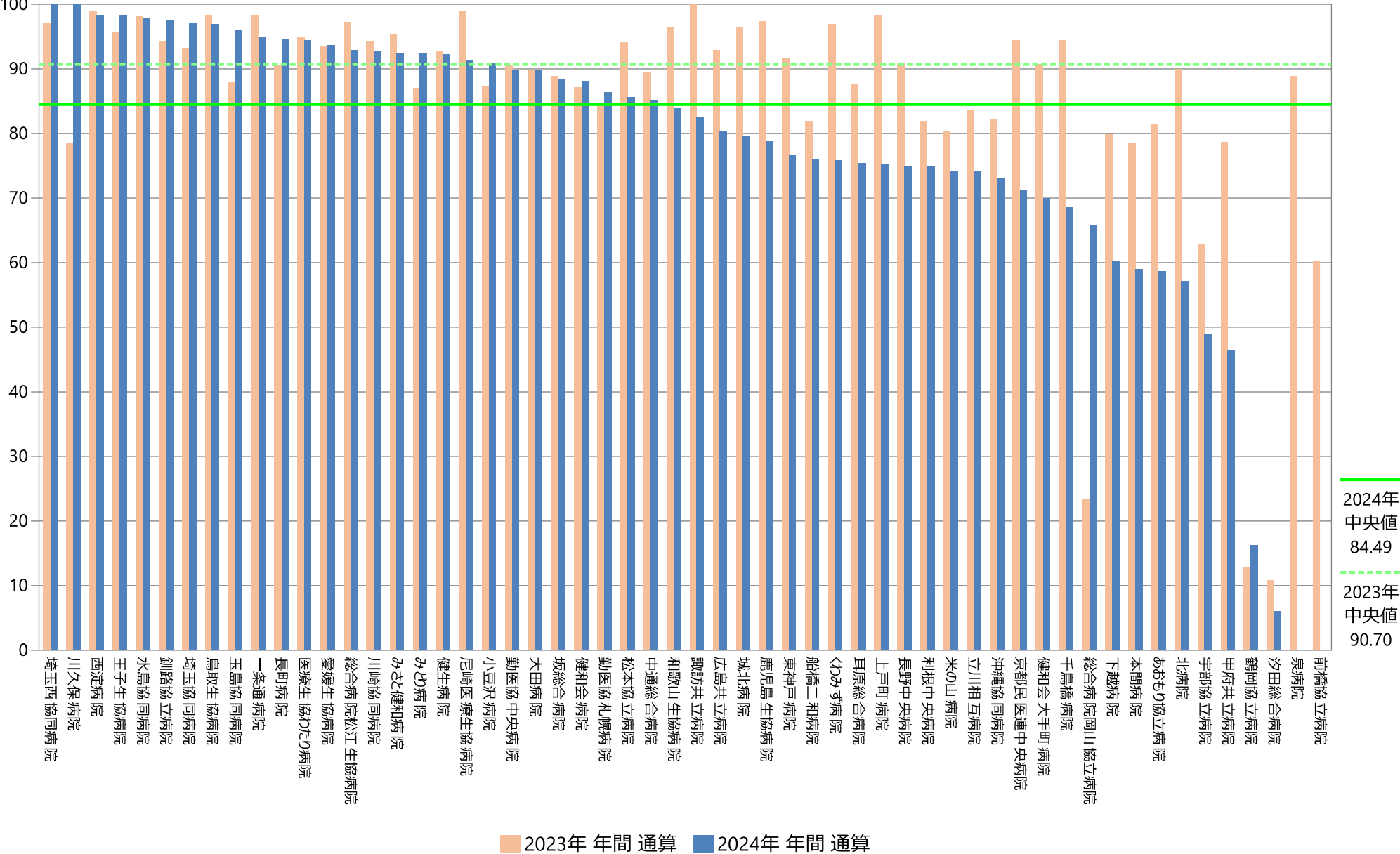

指標17B(厚) : 血液培養実施時の2セット実施率

指標17B(厚)分母 : 血液培養オーダー日数
指標17B(厚)分子 : 血液培養オーダーが1日に2件以上ある日数
単位 : %

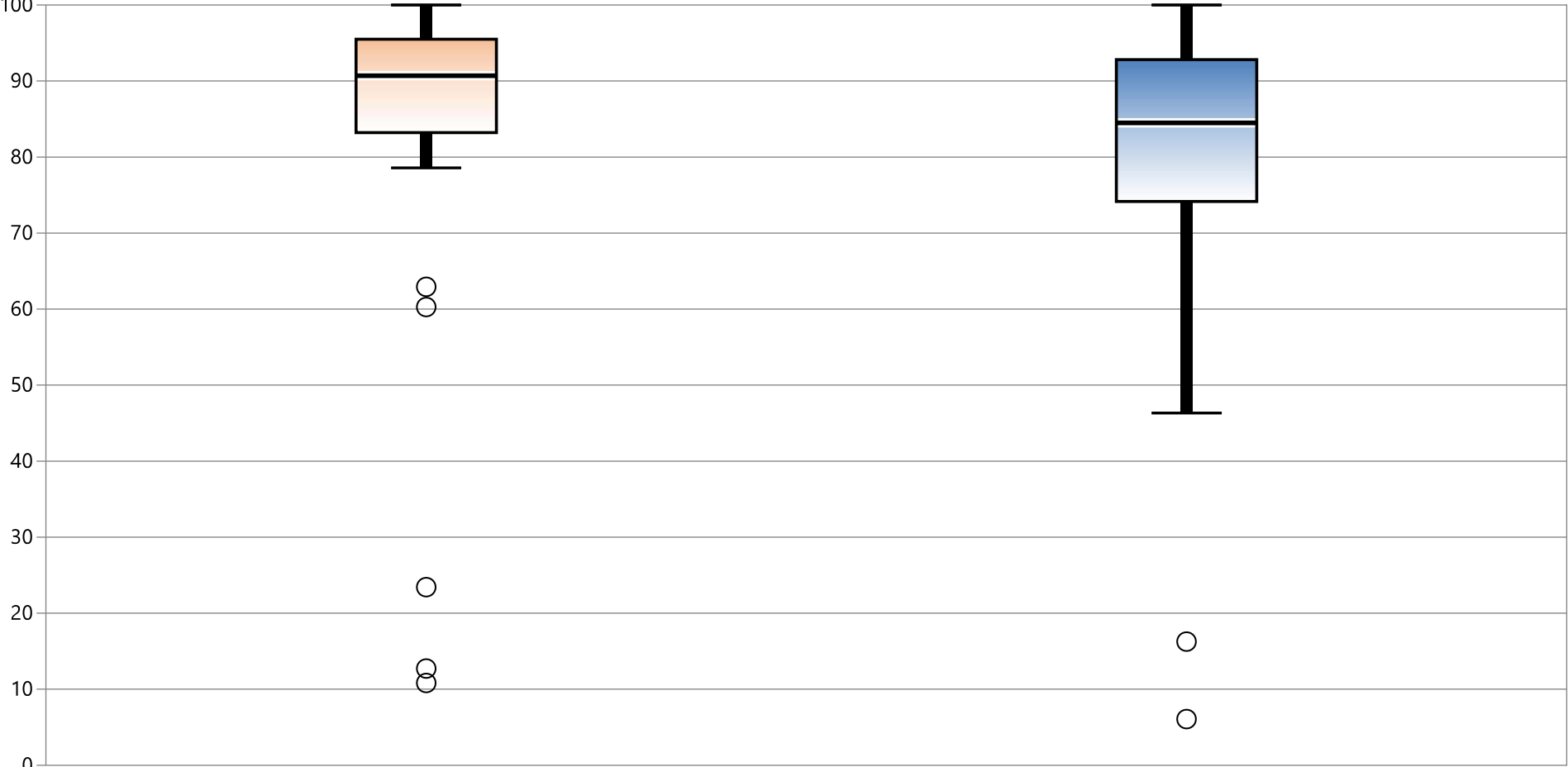

* 外れ値を除く	2023年 年間 通算	2024年 年間 通算
最大値*	100.00	100.00
75%値	95.49	92.82
中央値	90.70	84.49
25%値	83.22	74.17
最小値*	78.57	46.32

指標17B(厚)：血液培養実施時の2セット実施率

指標17B(厚)分母：血液培養オーダ日数
 指標17B(厚)分子：血液培養オーダが1日に2件以上ある日数
 単位：%

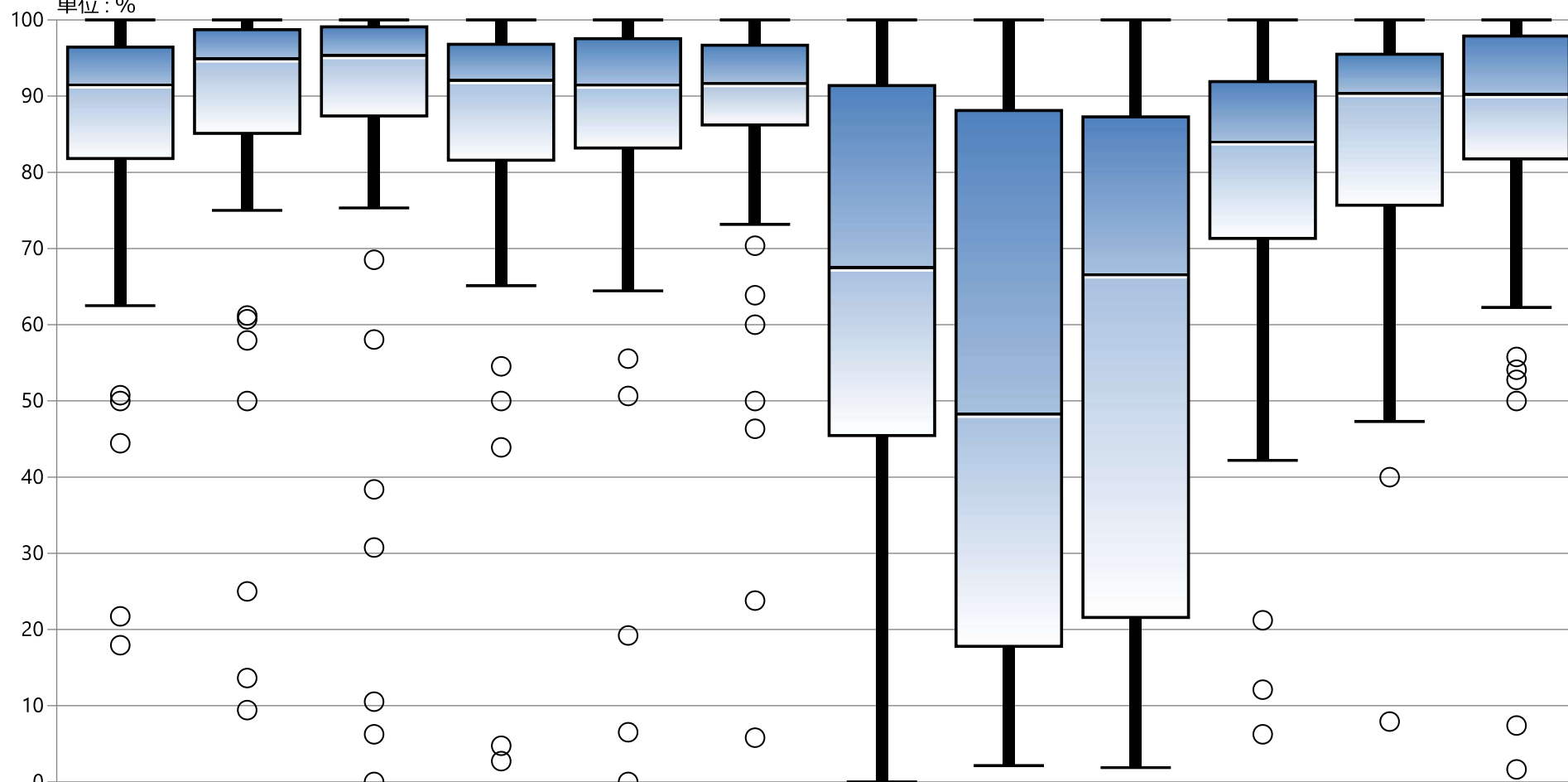

* 外れ値を除く	1月	2月	3月	4月	5月	6月	7月	8月	9月	10月	11月	12月
最大値*	100.00	100.00	100.00	100.00	100.00	100.00	100.00	100.00	100.00	100.00	100.00	100.00
75%値	96.43	98.72	99.10	96.80	97.55	96.67	91.38	88.12	87.27	91.90	95.48	97.89
中央値	91.60	95.00	95.45	92.17	91.58	91.79	67.59	48.39	66.67	84.11	90.48	90.32
25%値	81.82	85.10	87.39	81.59	83.18	86.21	45.45	17.78	21.57	71.32	75.68	81.76
最小値*	62.50	75.00	75.32	65.12	64.44	73.16	0.00	2.13	1.87	42.19	47.30	62.26

指標の意義

- ・ 廃用症候群や合併症を予防・改善し、早期社会復帰につなげる

指標の計算式、分母・分子の解釈

期間	各指標の計算式と分母・分子の項目名	分母・分子の解釈
分子	A) 疾患別リハビリ（PT、OT、ST いずれか）を実施した退院患者数（在院日数3日以内は除く） B) 疾患別リハビリ総単位数 C) 疾患別リハビリ総単位数 D) 回復期リハビリ病棟を退院した患者の（FIM 得点[運動項目]の退棟時と入棟時の差）を在棟日数で割った値の総和	A) 当月退院患者のうちリハビリを実施した患者。DPCデータを使用する場合、様式1の存在する患者のEファイルの各リハビリ点数コードを用いて算出できる。 B) C) 当月に実施したリハビリについて総単位数を算出する。 D) 退院した各患者で個々に計算したものを合計する
分母	A) 退院患者数（在院日数3日以内は除く） B) 訓練実施をした患者の訓練実施日数の総和 C) 資格を有するリハビリテーション職員数の当月一日の人数と月末の人数の和を2で割った値 D) 回復期リハ病棟を当月退院した患者数	A) リハビリ介入が必要な対象患者をより明確にするため、「退院患者のうち在院日数3日以内は除く」退院患者を対象とする。 B) 当月に訓練した患者については在院日数にかかわらずすべて含めて計算する。 C) 組織図上リハビリテーション部門に所属する常勤セラピストをすべて含む。時短勤務やパート職員は勤務時間に応じて常勤換算する。 D) 入棟時の点数や年齢による除外はない。除外患者：在棟日数が14日以内の患者（回復期リハビリ病棟の必要な対象者をより明確にするため）、死亡退院患者、途中で急性期病棟に移動した患者（その後再度回復期リハ病棟に戻った患者も除外する）。
収集期間	1ヶ月毎	
調整方法	A) B) 回復期リハ病棟以外の病棟 C) すべての病棟 D) 回復期リハ病棟	A) B) DPC病棟のみに指標変更必要 C) リハビリ提供が包括化されている地域包括ケア病棟を除く

考察

- A) 最小値19.52 25%値18.48 中央値61.52 75%値46.46 最大値100.00 回答病院 61
 B) 最小値1.14 25%値2.01 中央値2.30 75%値2.68 最大値3.36 回答病院 55
 C) 最小値139.53 25%値217.56 中央値246.25 75%値278.44 最大値365.07 回答病院 51
 D) 最小値0.04 25%値0.39 中央値0.52 75%値0.79 最大値2.06 回答病院 40

A（リハを行った患者の総退院に占める割合）：原則的には値が大きい方が望ましい指標です。この値はリハビリテーションスタッフ数など病院の体制（structure）の影響を受けます。コロナ禍の2023年5月にコロナ5類に移行したと2024年の院内感染拡大等による消極的な病棟リハビリ実施の影響がないかどうかの判断が難しい状況です。急性期総合病院、慢性期病院かどうかなど病棟機能が影響しているものと推測します。病院間の比較には病院機能にも配慮が必要です。全体的には2023年と2024年で大きな変化はありません。

B（リハを行った患者一人当たりの単位数）：中央値は昨年2.35単位とほぼ同程度です。この値も急性期病院と回復期リハビリテーションを中心とする病院、慢性期病院などで傾向が異なるので注意が必要です。病態によりますが、通常は介入できる単位数が増える方がリハビリテーションの効果は高まると予想されます。1単位とは20分のリハビリテーションのことです。昨年の25%値は1.93でしたが今年は2.01若干増えています。患者一人当たり2単位・40分以上のリハビリテーションを提供する病院が増えていると推測されます。この値がさらに底上げされることが期待されます。また、2024年の診療報酬改定で、急性期病棟での「リハビリテーション・栄養・口腔連携加算」の取得に向けて、急性期病棟の365日リハビリなど、急性期病棟にセラピスト配置がシフトしている県連・法人の情報もあり、2025年指標から急性期病棟のみの指標となるため、注視していく必要があります。

考察

C（スタッフ一人当たりのリハ単位数）：今年の中央値246.25と、前年の中央値254.41単位に比し大幅に減少しています。2024年度の診療報酬改定により、急性期病棟の施設基準が厳しくなり、リハビリ出来高要件の急性期病棟からリハビリが包括となる地域包括ケア病棟への転換が進み、出来高として現れるリハビリ提供単位の数値が減少したのではないかと考えられます。

スタッフ一人当たりのリハビリ単位数は1日24単位、週108単位と診療報酬で上限を定められています。リハビリの単位数はDPC病院でも出来高払いになりますから、経営的観点からはこの値が上限に近い方がよいことになります。一方、カルテ記載やカンファレンス、家屋評価、会議などの時間も必要ですので、診療の質と経営とのバランスへの姿勢によってこの値にばらつきがでることが予想されます。各法人の勤務時間に左右されますが、一般的には職員全員が1日18単位程度を取得することは困難が予想されます。すくなくとも月間で400単位を超える数値を報告している病院は、計算のチェックが必要かもしれません。また、管理職については労務管理や人事・経営管理を行う時間が必要なため、稼働が下がる傾向があり、管理職が適正に配置されているかも確認する必要があります。また、月別年間公休数、有休や生理休暇取得率、時間外労働による診療の実施状況に左右されますので、患者へのリハビリ提供単位や労務管理など、稼働単位の管理が重要です。

リハビリテーションは患者一人当たりどの程度訓練を提供しているか（訓練量から見たリハの質：B）と職員一人当たりどの程度訓練を提供しているか（効率性から見たリハの質：C）を算定しながら各病院の状況に応じた取り組みがなされるべきと考えられます。2025年度指標改定で急性期病棟のみの指標となり、単位としてカウントされない地域包括ケア病棟が除外となるので、適正な数値が反映され、注視する必要があります。

D（回復期リハ病棟のFIM効率）：昨年の中央値0.50に対し今年は0.52となっています。データを提出している病院は昨年39で今回は40となっています。うち12ヶ月すべて提出している病院は33でした。感染症の拡大等の影響で、リハビリ提供中止など、苦渋の選択があったのではないかと予想されます。

入院時と退院時のFIMの差はADLの向上分（FIM利得）に相当します。それを在棟日数で割ることで1日あたりの向上分（FIM効率）を算出することになります。この値は大きいことが期待されますが、著しく大きい場合には不適切な計算、あるいは短期間で急速に改善する患者（そもそも回復期リハビリテーションが必要だったのか疑問）などの場合が想定されます。病床稼働率維持を重視し長期の入院をさせるとこの値は低下します。あるいは新型コロナウイルス感染症の影響で家族の面会や家屋調査等が制限されるなどした場合は、この値も影響を受けるかもしれません。

提供する回復期リハビリテーションの質という観点から各病院で対象疾患ごとに集計し直すなどして、自院の傾向を検討することは意味のあることだと考えます。FIM実績指数を算出する際にこの値も算出するなど工夫して積極的に活用されることを期待します。

回復期リハビリ病棟のFIM利得は、回復期リハビリ病棟のアウトカムの実績指数に直結する常用指標です。回復期リハビリ病棟入院料1を算定している病棟は、民医連では89.9%で、全国の75.2%より高い水準となっています（「民医連」の数値は、民医連リハビリ技術者委員会の2024年7月実績調査結果を参照。「全国」は、全国回復期リハビリ病棟協会が公開している2024年8月実績結果を参照。

改善事例

18A：リハビリテーション実施率

指標18A分母：退院患者数（回復期リハ病棟以外の病棟。在院日数3日以内は除く）
指標18A分子：リハビリテーション（PT、OT、STいずれか）を実施した退院患者（回復期リハ病棟以外の病棟。在院日数3日以内は除く）
指標18A：リハビリテーション実施率

	指標18A分母		指標18A分子		指標18A	
	人		人		%	
	2023年 年間 平均値	2024年 年間 平均値	2023年 年間 平均値	2024年 年間 平均値	2023年 年間 通算	2024年 年間 通算
勤医協中央病院	—	—	—	—	—	—
勤医協札幌病院	—	—	—	—	—	—
苫小牧病院	—	—	—	—	—	—
一条通病院	41.25	51.00	35.88	41.00	86.97	80.39
函館棲北病院	—	—	—	—	—	—
釧路協立病院	—	—	—	—	—	—
健生病院	348.42	371.83	179.75	211.83	51.59	56.97
あおり協立病院	99.67	121.75	76.92	90.33	77.17	74.20
川久保病院	40.67	44.25	36.08	38.17	88.73	86.25
坂総合病院	432.25	482.17	225.58	276.92	52.19	57.43
長町病院	34.25	33.08	15.42	13.67	45.01	41.31
泉病院	34.67	34.33	25.50	26.25	73.56	76.46
中通総合病院	415.00	423.42	212.75	242.42	51.27	57.25
本間病院	115.67	117.17	46.92	53.75	40.56	45.87
鶴岡協立病院	125.58	113.33	96.25	97.67	76.64	86.18
鶴岡協立リハリハビリテーション病院	7.67	6.50	7.67	6.50	100.00	100.00
至誠堂総合病院	69.83	78.33	50.17	54.33	71.84	69.36
医療生協わたり病院	97.08	106.83	57.17	66.50	58.88	62.25
前橋協立病院	—	—	—	—	—	—
利根中央病院	332.33	345.17	167.75	167.33	50.48	48.48
北毛病院	—	—	—	—	—	—
埼玉協同病院	447.00	450.50	272.73	316.00	61.01	70.14
埼玉西協同病院	78.33	78.83	30.58	30.83	39.04	39.11
熊谷生協病院	—	—	—	—	—	—
秩父生協病院	5.75	5.78	5.75	5.56	100.00	96.15
ふれあい生協病院	—	—	—	—	—	—
千葉健生病院	—	—	—	—	—	—
船橋二和病院	208.92	216.83	69.50	67.08	33.27	30.94
柳原病院	—	—	—	—	—	—
みさと健和病院	284.83	298.00	175.08	192.42	61.47	64.57
小豆沢病院	—	78.60	—	2.00	—	2.54
東京健生病院	8.25	10.17	8.00	8.00	96.97	78.69
大泉生協病院	84.83	104.38	70.50	86.88	83.10	83.23
大田病院	133.67	141.42	82.75	95.58	61.91	67.59
中野共立病院	—	—	—	—	—	—
立川相互病院	465.67	515.25	231.58	177.08	49.73	34.37
王子生協病院	107.25	115.67	79.67	88.83	74.28	76.80
川崎協同病院	155.83	162.43	57.50	55.71	36.90	34.30
汐田総合病院	227.50	235.58	122.92	128.58	54.03	54.58
下越病院	244.25	260.17	160.33	173.92	65.64	66.85
富山協立病院	—	—	—	—	—	—
城北病院	149.25	159.42	100.42	96.17	67.28	60.32
甲府共立病院	—	312.83	—	139.83	—	44.70
巨摩共立病院	—	—	—	—	—	—
石和共立病院	38.58	40.83	31.42	35.42	81.43	86.73
長野中央病院	292.75	—	201.00	—	68.66	—
健和会病院	152.42	134.42	122.17	104.50	80.15	77.74
諏訪共立病院	52.92	48.75	49.17	42.92	92.91	88.03
松本協立病院	—	—	—	—	—	—
塩尻協立病院	—	—	—	—	—	—
上伊那生協病院	49.25	48.36	38.50	40.91	78.17	84.59
みどり病院	40.83	50.83	28.33	39.00	69.39	76.72
三島共立病院	70.75	69.83	24.92	26.17	35.22	37.47
協立総合病院	—	—	—	—	—	—
北病院	—	—	—	—	—	—
名南病院	118.33	137.58	66.58	82.17	56.27	59.72
名南ふれあい病院	—	—	—	—	—	—
津生協病院	—	—	—	—	—	—
京都民医連あすかい病院	—	—	—	—	—	—
京都民医連中央病院	448.83	498.42	267.58	300.92	59.62	60.37
京都協立病院	—	—	—	—	—	—
西淀病院	133.17	164.42	85.67	94.50	64.33	57.48
耳原総合病院	487.50	515.08	282.50	300.00	57.95	58.24
東大阪生協病院	56.33	52.09	56.33	51.00	100.00	100.00
コープおおさか病院	—	100.42	—	65.00	—	64.73
東神戸病院	57.67	75.67	42.17	49.58	73.12	65.53
尼崎医療生協病院	166.50	198.08	71.92	96.08	43.19	48.51
おかたに病院	—	—	—	—	—	—
土庫病院	235.92	243.78	113.92	102.44	48.29	42.02
和歌山生協病院	99.67	—	34.33	—	34.45	—
鳥取生協病院	143.92	146.42	94.42	91.17	65.61	62.27
総合病院松江生協病院	200.92	434.58	80.33	84.83	39.98	19.52
出雲市民病院	98.58	101.50	68.55	74.42	69.75	73.32
水島協同病院	201.50	191.67	136.17	135.75	67.58	70.83
玉島協同病院	—	—	—	—	—	—
総合病院岡山協立病院	233.58	251.92	140.50	150.50	60.15	59.74
福島生協病院	—	—	—	—	—	—
広島共立病院	207.00	218.50	91.17	80.08	44.04	36.65
宇都協立病院	88.00	94.42	54.25	57.42	61.65	60.81
徳島健生病院	110.92	308.58	80.33	79.08	72.43	25.63
高松平和病院	114.75	113.92	75.33	78.17	65.65	68.62
愛媛生協病院	75.25	73.50	38.33	38.67	50.94	52.61
高知生協病院	91.33	105.83	22.58	42.67	24.73	40.31
健和会大手町病院	559.25	587.42	379.08	409.00	67.78	69.63
千鳥橋病院	327.75	365.25	201.00	213.58	61.33	58.48
米の山病院	150.00	155.45	94.50	95.64	63.00	61.52
みさき病院	20.42	19.67	20.42	19.25	100.00	97.88
上戸町病院	—	—	—	—	—	—
くわみず病院	70.27	70.00	25.00	25.67	35.58	36.67
大分健生病院	—	—	—	—	—	—
宮崎生協病院	—	—	—	—	—	—
鹿児島生協病院	—	—	—	—	—	—
国分生協病院	—	—	—	—	—	—
沖縄協同病院	—	—	—	—	—	—
中部協同病院	—	—	—	—	—	—
とよみ生協病院	—	—	—	—	—	—
最大値(外れ値を除く)	465.67	515.25	231.58	242.42	100.00	100.00
75%値	229.02	251.92	126.23	128.58	73.74	76.46
中央値	117.00	121.75	73.63	80.08	62.45	61.52
25%値	70.16	73.50	37.77	41.00	50.83	48.48
最小値(外れ値を除く)	5.75	5.78	5.75	2.00	24.73	19.52

指標18A：リハビリテーション実施率

指標18A分母：退院患者数（回復期リハ病棟以外の病棟。在院日数3日以内は除く）
指標18A分子：リハビリテーション（PT、OT、STいずれか）を実施した退院患者（回復期リハ病棟以外の病棟。在院日数3日以内は除く）
単位：%

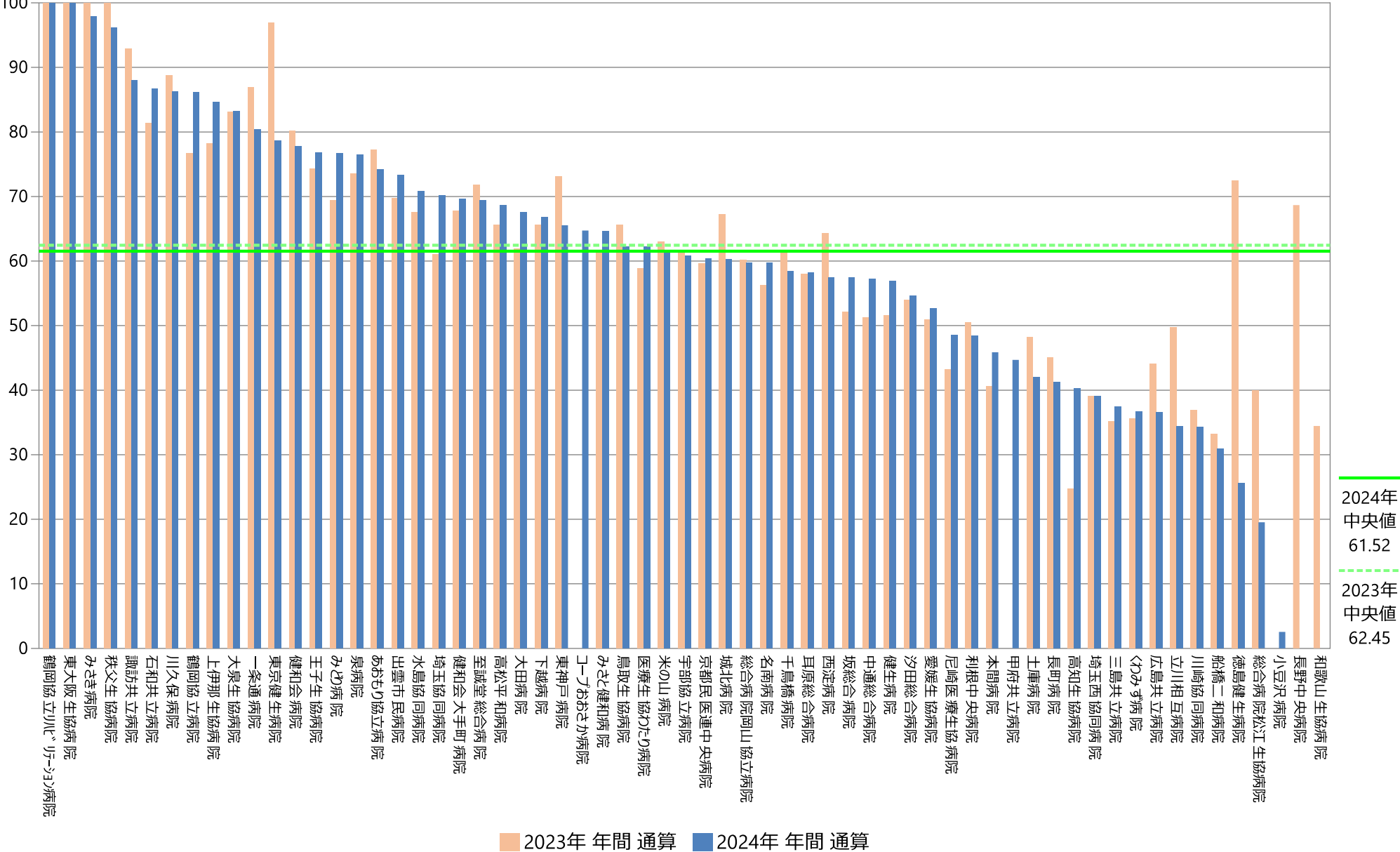

指標18A：リハビリテーション実施率

指標18A分母：退院患者数（回復期リハ病棟以外の病棟。在院日数3日以内は除く）
指標18A分子：リハビリテーション（PT、OT、STいずれか）を実施した退院患者（回復期リハ病棟以外の病棟。在院日数3日以内は除く）
単位：％

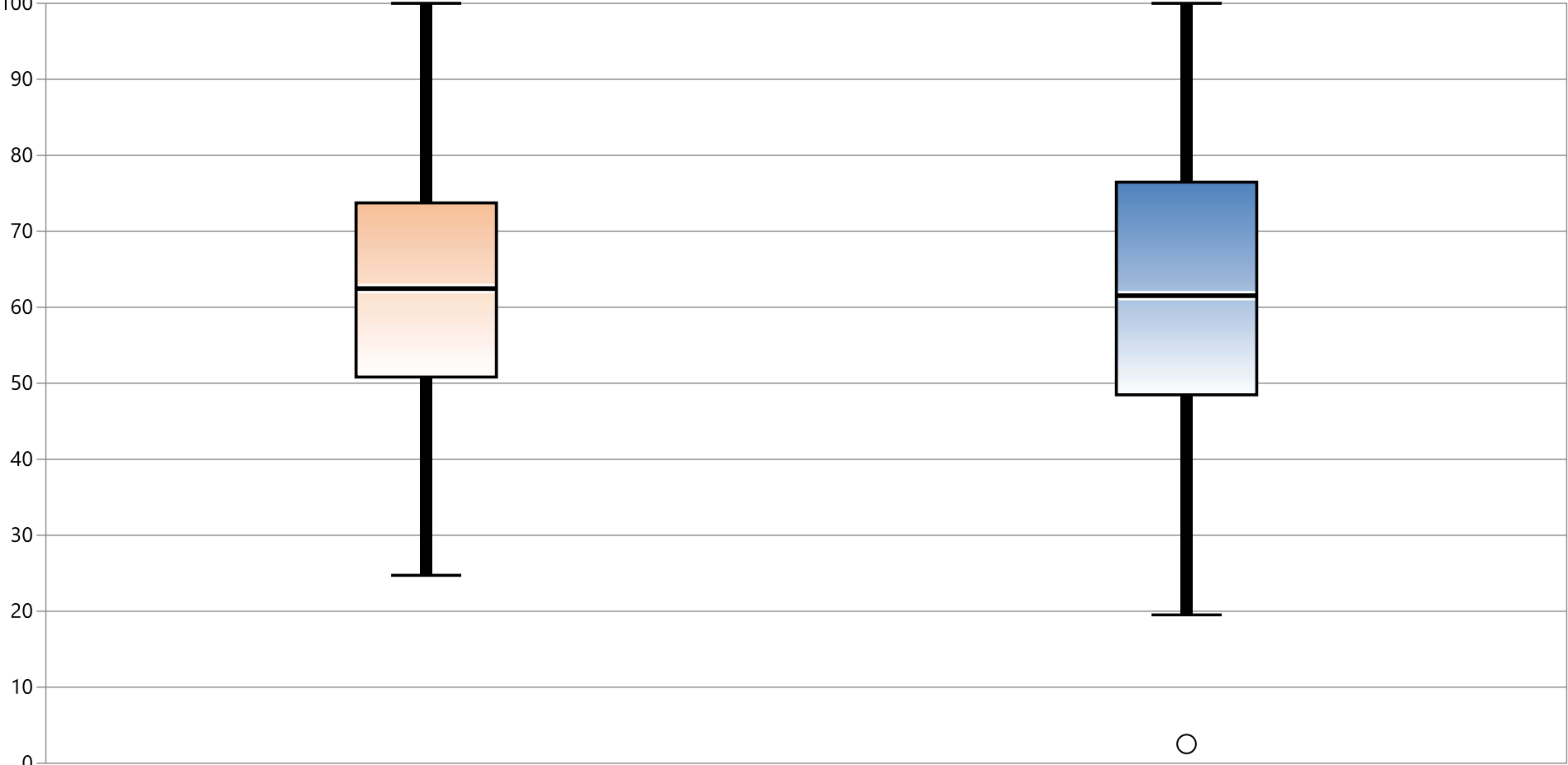

* 外れ値を除く	2023年 年間 通算	2024年 年間 通算
最大値*	100.00	100.00
75%値	73.74	76.46
中央値	62.45	61.52
25%値	50.83	48.48
最小値*	24.73	19.52

指標18A：リハビリテーション実施率

指標18A分母：退院患者数（回復期リハ病棟以外の病棟。在院日数3日以内は除く）
指標18A分子：リハビリテーション（PT、OT、STいずれか）を実施した退院患者（回復期リハ病棟以外の病棟。在院日数3日以内は除く）
単位：％

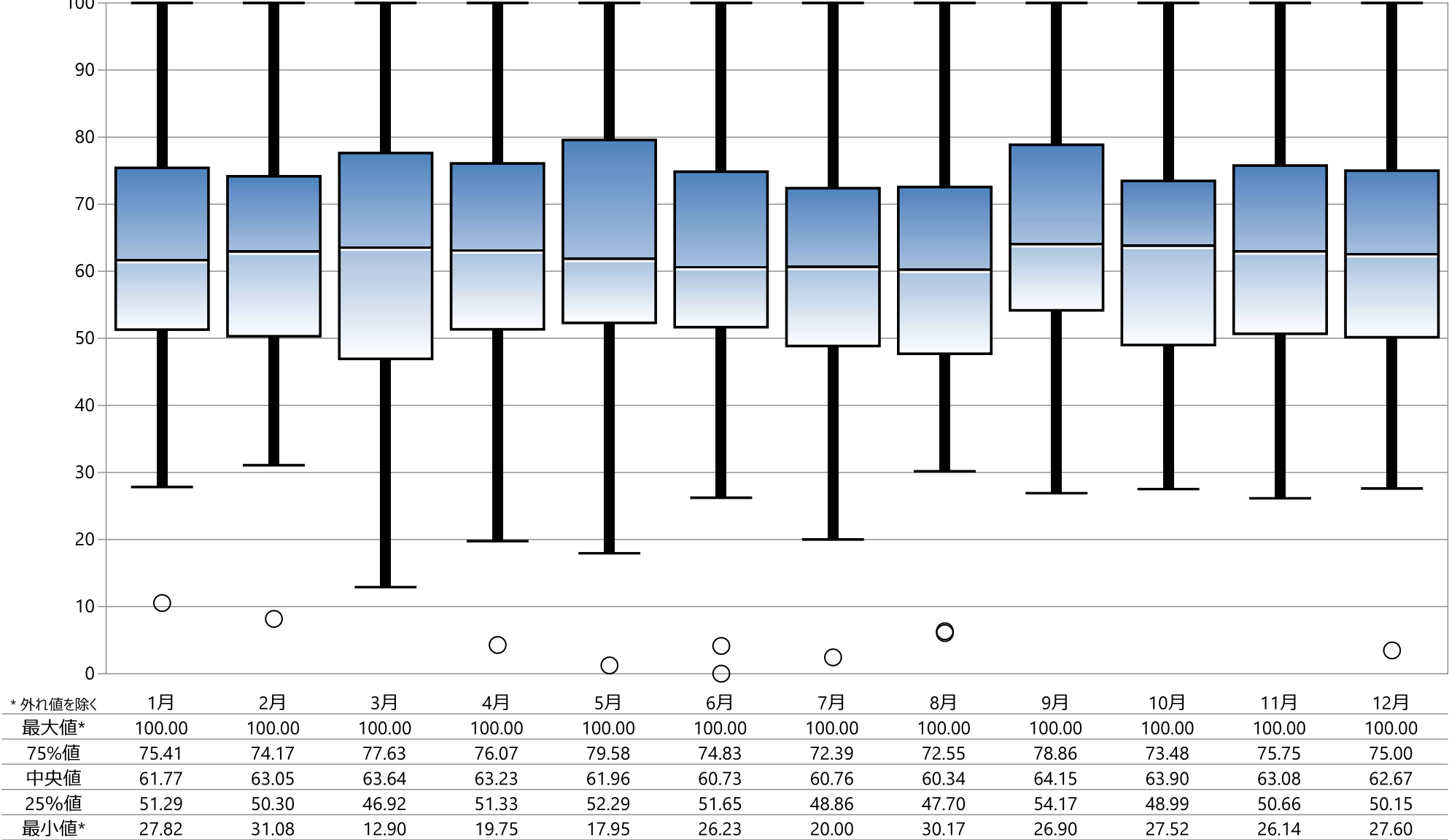

18B：疾患別リハビリ総単位数（回復期リハ病棟以外の病棟）／訓練実施をした患者の訓練実施日数の総和（回復期リハ病棟以外の病棟）

指標18B分母：訓練実施をした患者の訓練実施日数の総和（回復期リハ病棟以外の病棟）
指標18B分子：疾患別リハビリ総単位数（回復期リハ病棟以外の病棟）
指標18B：疾患別リハビリ総単位数（回復期リハ病棟以外の病棟）／訓練実施をした患者の訓練実施日数の総和（回復期リハ病棟以外の病棟）

	指標18B分母		指標18B分子		指標18B	
	日		単位		単位／日	
	2023年 年間 平均値	2024年 年間 平均値	2023年 年間 平均値	2024年 年間 平均値	2023年 年間 通算	2024年 年間 通算
勤医協中央病院	—	—	—	—	—	—
勤医協札幌病院	—	—	—	—	—	—
苫小牧病院	—	—	—	—	—	—
一条通病院	1043.38	1096.00	2069.88	14018.00	1.98	12.79
函館桜北病院	—	—	—	—	—	—
釧路協立病院	—	—	—	—	—	—
健生病院	4022.55	4782.75	10738.55	12114.92	2.67	2.53
おおもり協立病院	2027.08	1980.25	4824.75	4431.42	2.38	2.24
川久保病院	—	—	—	—	—	—
坂総合病院	2647.42	2756.42	7518.50	8862.08	2.84	3.22
長町病院	465.25	429.00	1386.00	1425.17	2.98	3.32
泉病院	639.50	908.92	2866.92	3056.00	4.48	3.36
中通総合病院	—	—	—	—	—	—
本間病院	1710.92	1731.00	4717.50	4794.42	2.76	2.77
鶴岡協立病院	2219.92	2301.58	6931.58	6925.83	3.12	3.01
鶴岡協立リハ"リテーショ"ン病院	970.25	1139.83	2437.33	2979.00	2.51	2.61
至誠堂総合病院	3200.25	2882.33	5599.67	5772.25	1.75	2.00
医療生協わたり病院	1741.08	1795.58	3695.00	3804.58	2.12	2.12
前橋協立病院	—	—	—	—	—	—
利根中央病院	2347.08	2366.33	5794.67	5680.42	2.47	2.40
北毛病院	—	—	—	—	—	—
埼玉協同病院	4172.36	3740.83	7370.91	7233.83	1.77	1.93
埼玉西協同病院	308.75	331.17	468.00	560.25	1.52	1.69
熊谷生協病院	—	—	—	—	—	—
秩父生協病院	335.92	355.73	497.83	542.91	1.48	1.53
ふれあい生協病院	—	—	—	—	—	—
千葉健生病院	—	—	—	—	—	—
船橋二和病院	1071.67	1236.83	2792.33	2804.58	2.61	2.27
柳原病院	—	—	—	—	—	—
みさと健和病院	3157.33	3562.25	9363.42	9771.42	2.97	2.74
小豆沢病院	—	25.00	—	69.40	—	2.78
東京健生病院	813.25	716.50	1502.50	1222.67	1.85	1.71
大泉生協病院	—	108.00	—	—	—	—
大田病院	1534.42	2191.33	4560.17	4826.08	2.97	2.20
中野共立病院	—	—	—	—	—	—
立川相互病院	2811.33	3002.25	5824.08	6155.58	2.07	2.05
王子生協病院	1737.42	2000.67	3322.08	4332.92	1.91	2.17
川崎協同病院	996.33	826.71	1359.67	944.00	1.36	1.14
汐田総合病院	4218.58	4117.45	7917.17	6808.09	1.88	1.65
下越病院	3724.08	3891.25	5979.83	6379.33	1.61	1.64
富山協立病院	—	—	—	—	—	—
城北病院	3056.75	3168.92	8020.00	7953.92	2.62	2.51
甲府共立病院	1748.33	2220.67	3762.67	3869.08	2.15	1.74
巨摩共立病院	—	—	—	—	—	—
石和共立病院	—	—	—	—	—	—
長野中央病院	2788.67	—	5993.67	—	2.15	—
健和会病院	3553.50	2311.50	5641.00	5323.75	1.59	2.30
諏訪共立病院	904.00	833.42	2989.75	2595.92	3.31	3.11
松本協立病院	—	—	—	—	—	—
塩尻協立病院	—	—	—	—	—	—
上伊那生協病院	1024.00	1281.73	2824.67	2775.27	2.76	2.17
みどり病院	270.92	287.58	759.00	1194.75	2.80	4.15
三島共立病院	—	—	—	—	—	—
協立総合病院	—	—	—	—	—	—
北病院	—	—	—	—	—	—
名南病院	1057.75	1406.00	3961.75	3835.83	3.75	2.73
名南ふれあい病院	—	—	—	—	—	—
津生協病院	—	—	—	—	—	—
京都民医連あすかい病院	—	—	—	—	—	—
京都民医連中央病院	—	—	—	—	—	—
京都協立病院	49.83	48.33	221.83	146.83	4.45	3.04
西淀病院	2889.42	2908.67	4113.67	4143.17	1.42	1.42
耳原総合病院	3473.67	4410.17	7044.33	8280.00	2.03	1.88
東大阪生協病院	833.83	892.09	2324.25	2422.27	2.79	2.72
コープおおさか病院	—	1180.25	—	2988.50	—	2.53
東神戸病院	1098.00	1252.75	3233.58	2610.67	2.94	2.08
尼崎医療生協病院	1453.50	1799.33	3048.75	3455.58	2.10	1.92
おかたに病院	—	—	—	—	—	—
土庫病院	1895.50	1608.22	4955.25	4125.78	2.61	2.57
和歌山生協病院	642.42	379.25	3027.33	907.25	4.71	2.39
鳥取生協病院	1893.00	2000.50	5059.25	5113.75	2.67	2.56
総合病院松江生協病院	2590.92	2595.00	6740.83	6853.00	2.60	2.64
出雲市民病院	—	—	—	—	—	—
水島協同病院	2891.92	3245.83	5702.58	5533.08	1.97	1.70
玉島協同病院	—	—	—	—	—	—
総合病院岡山協立病院	2330.33	2646.67	5389.08	6060.17	2.31	2.29
福島生協病院	—	—	—	—	—	—
広島共立病院	—	—	—	—	—	—
宇部協立病院	2125.00	2345.33	4739.25	4738.00	2.23	2.02
徳島健生病院	1456.33	1275.50	3955.00	4140.08	2.72	3.25
高松平和病院	3044.00	2318.92	5131.25	5463.33	1.69	2.36
愛媛生協病院	925.00	888.58	2232.42	2080.50	2.41	2.34
高知生協病院	1669.67	1770.58	4422.33	4438.50	2.65	2.51
健和会大手町病院	6776.00	6859.92	15583.58	14720.83	2.30	2.15
千鳥協病院	4249.75	4447.25	9769.83	10609.08	2.30	2.39
米の山病院	3248.50	3189.27	3297.00	6643.36	1.01	2.08
みさき病院	1610.58	1754.25	3325.67	4027.25	2.06	2.30
上戸町病院	—	—	—	—	—	—
くわみず病院	513.36	533.92	937.09	1013.50	1.83	1.90
大分健生病院	—	—	—	—	—	—
宮崎生協病院	—	—	—	—	—	—
鹿児島生協病院	—	—	—	—	—	—
国分生協病院	—	—	—	—	—	—
沖縄協同病院	—	—	—	—	—	—
中部協同病院	—	—	—	—	—	—
とよみ生協病院	—	—	—	—	—	—
最大値(外れ値を除く)	4249.75	4782.75	9769.83	10609.08	3.75	3.36
75%値	2891.29	2787.90	5816.73	6267.46	2.76	2.68
中央値	1744.71	1797.46	4268.00	4332.92	2.35	2.30
25%値	1003.25	904.71	2835.23	2692.97	1.93	2.01
最小値(外れ値を除く)	49.83	25.00	221.83	69.40	1.01	1.14

指標18B：疾患別リハビリ総単位数（回復期リハ病棟以外の病棟）／訓練実施をした患者の訓練実施日数の総和（回復期リハ病棟以外の病棟）

指標18B分母：訓練実施をした患者の訓練実施日数の総和（回復期リハ病棟以外の病棟）
指標18B分子：疾患別リハビリ総単位数（回復期リハ病棟以外の病棟）
単位：単位／日

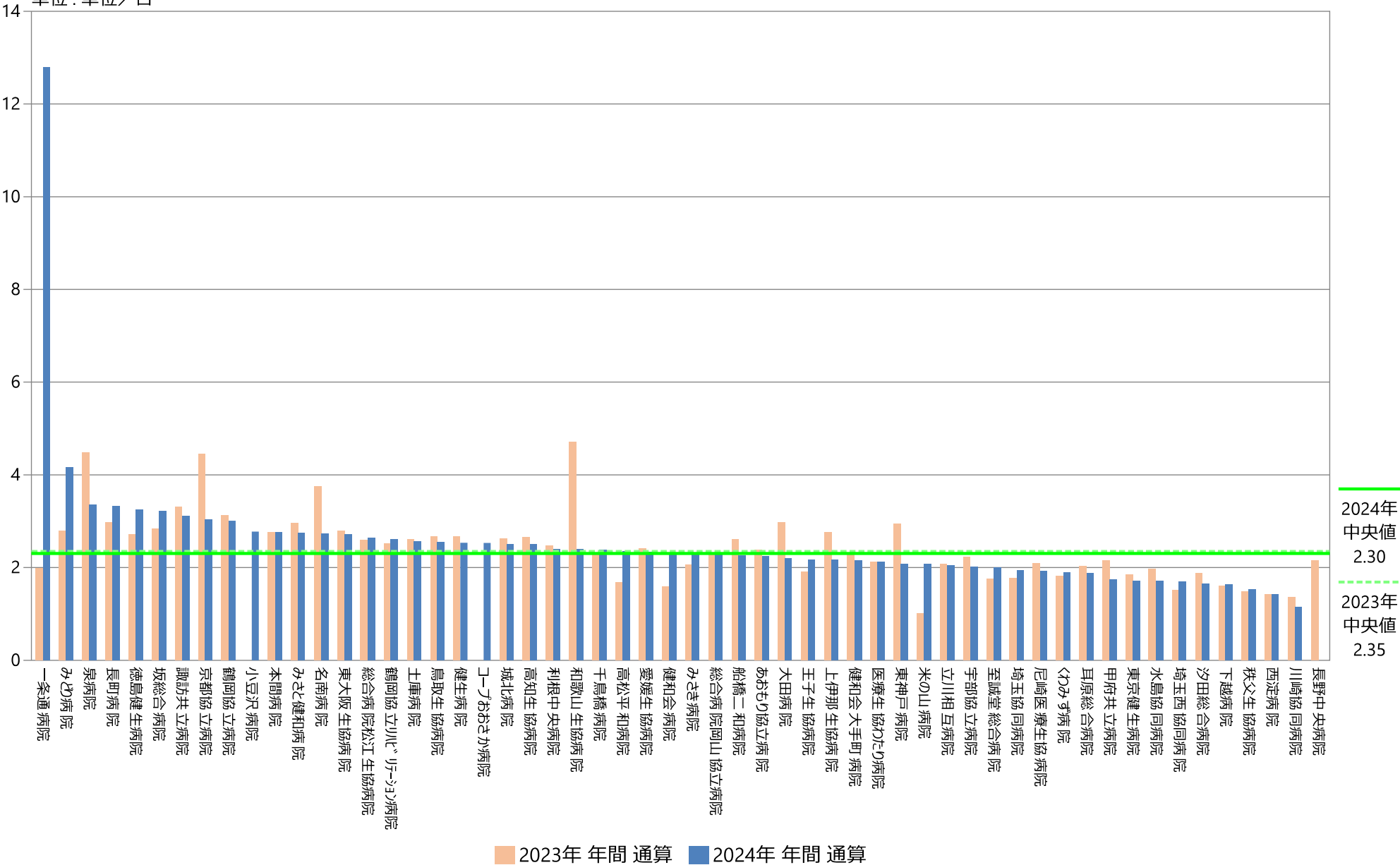

指標18B：疾患別リハビリ総単位数（回復期リハ病棟以外の病棟）／訓練実施をした患者の訓練実施日数の総和（回復期リハ病棟以外の病棟）

指標18B分母：訓練実施をした患者の訓練実施日数の総和（回復期リハ病棟以外の病棟）
指標18B分子：疾患別リハビリ総単位数（回復期リハ病棟以外の病棟）
単位：単位／日

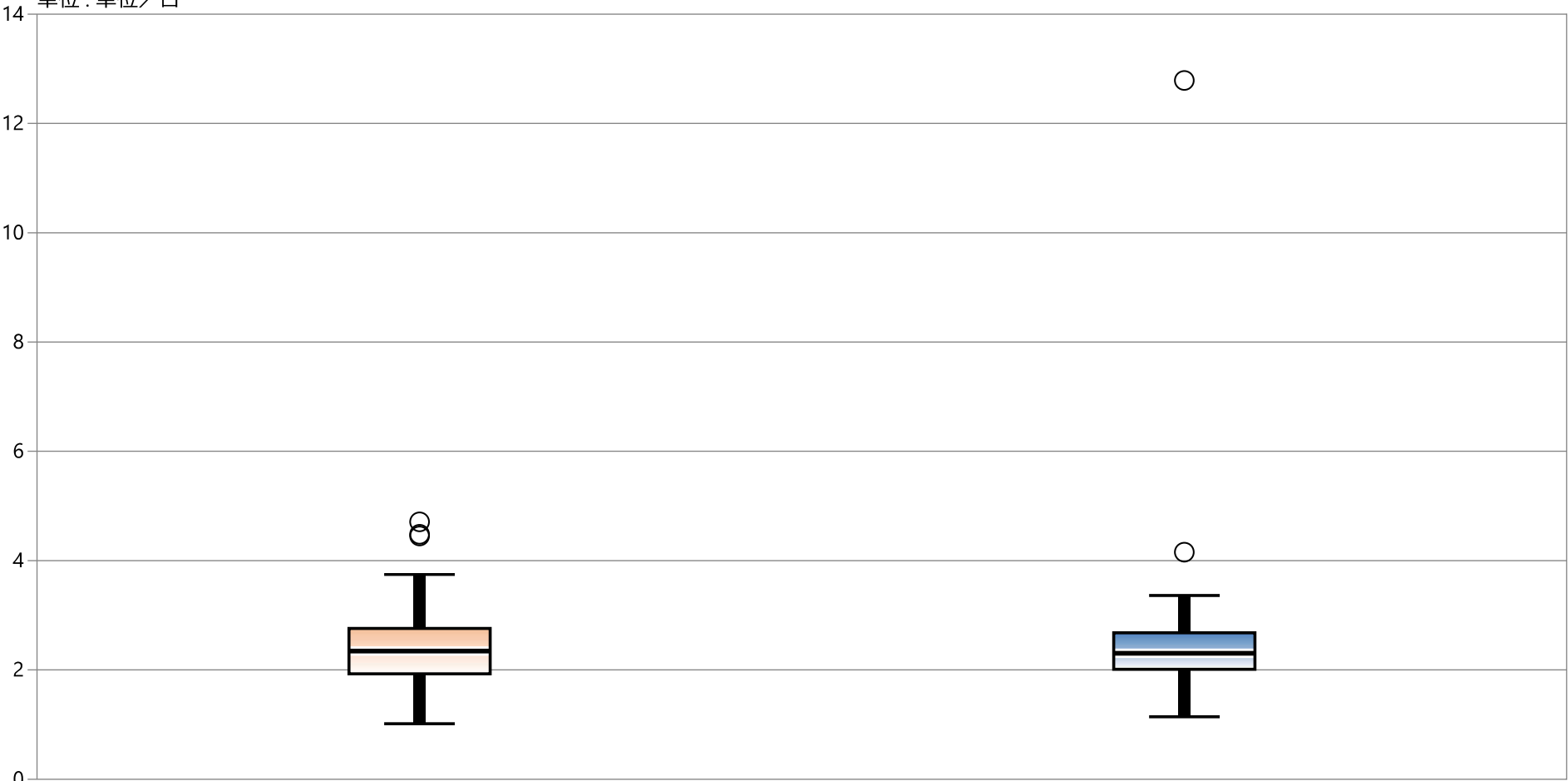

* 外れ値を除く

	2023年 年間 通算	2024年 年間 通算
最大値*	3.75	3.36
75%値	2.76	2.68
中央値	2.35	2.30
25%値	1.93	2.01
最小値*	1.01	1.14

指標18B：疾患別リハビリ総単位数（回復期リハ病棟以外の病棟）／訓練実施をした患者の訓練実施日数の総和（回復期リハ病棟以外の病棟）

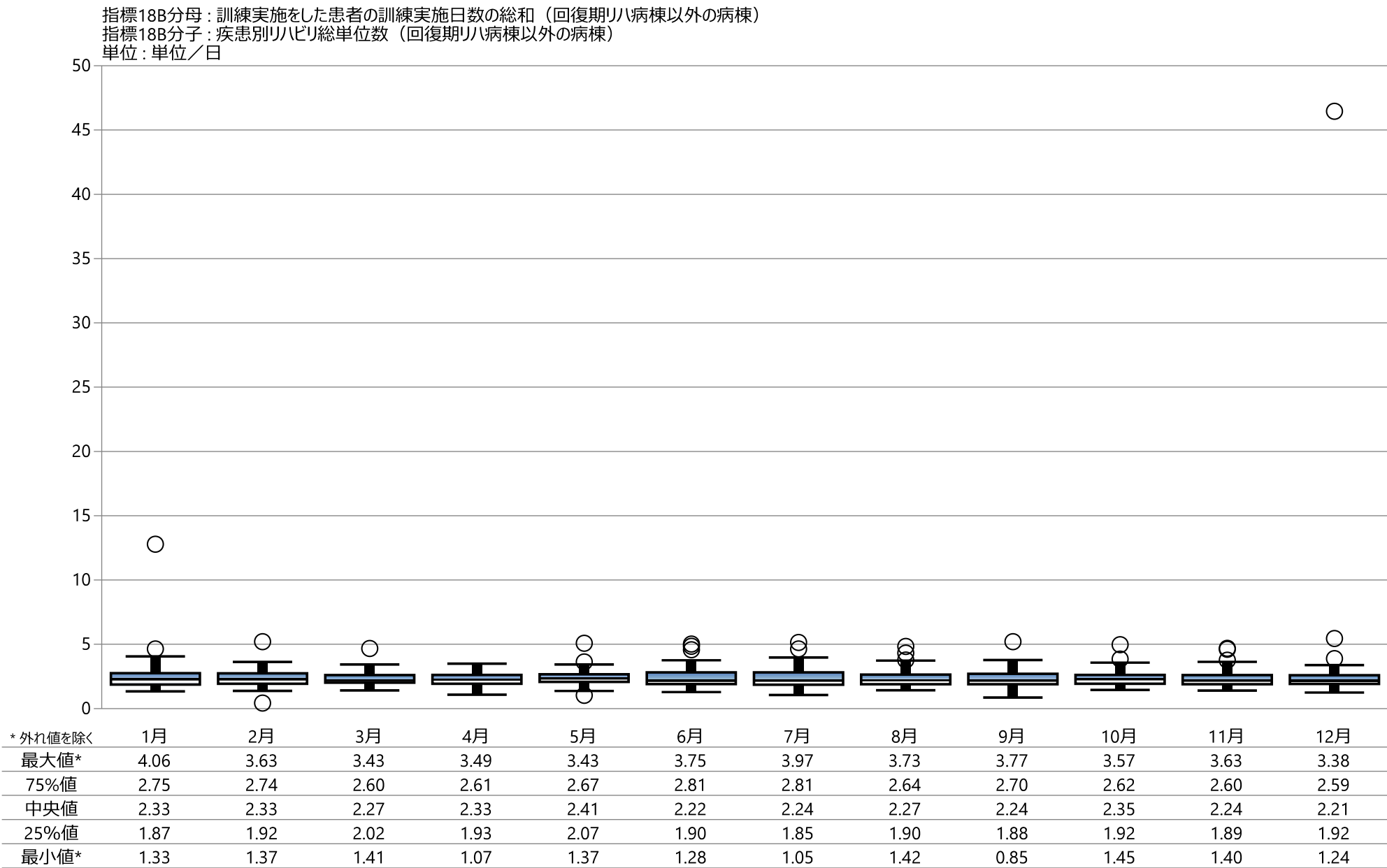

18C：疾患別リハビリ総単位数（すべての病棟）／資格を有するリハビリテーション職員数の当月一日の人数と月末の人数の和を2で割った値

指標18C分母：資格を有するリハビリテーション職員数の当月一日の人数と月末の人数の和を2で割った値

指標18C分子：疾患別リハビリ総単位数（すべての病棟）

指標18C：疾患別リハビリ総単位数（すべての病棟）／資格を有するリハビリテーション職員数の当月一日の人数と月末の人数の和を2で割った値

	指標18C分母		指標18C分子		指標18C	
	人		単位		単位／人	
	2023年 年間 平均値	2024年 年間 平均値	2023年 年間 平均値	2024年 年間 平均値	2023年 年間 通算	2024年 年間 通算
勤医協中央病院	—	—	—	—	—	—
勤医協札幌病院	—	—	—	—	—	—
苫小牧病院	—	—	—	—	—	—
一条通病院	52.25	53.00	14723.25	1856.00	281.78	35.02
函館棲北病院	—	—	—	—	—	—
釧路協立病院	—	—	—	—	—	—
健生病院	79.33	86.58	21628.91	22707.00	269.44	262.26
あおり協立病院	71.08	67.67	17086.33	16955.50	240.37	250.57
川久保病院	—	—	—	—	—	—
坂総合病院	51.17	57.50	15945.42	17424.67	311.64	303.04
長町病院	64.42	70.00	18748.00	19649.75	291.04	280.71
泉病院	42.25	43.33	10123.83	10355.08	239.62	238.96
中通総合病院	—	—	—	—	—	—
本間病院	20.42	21.00	4717.50	4794.42	231.06	228.31
鶴岡協立病院	30.67	31.33	6931.58	6925.83	226.03	221.04
鶴岡協立リハビリテーション病院	82.33	81.92	22055.33	22623.67	267.88	276.18
至誠堂総合病院	46.00	47.00	14763.67	14763.33	320.95	314.11
医療生協わたり病院	43.58	43.42	13076.08	14526.92	300.02	334.59
前橋協立病院	—	—	—	—	—	—
利根中央病院	55.25	55.17	12500.50	12131.58	226.25	219.91
北毛病院	—	—	—	—	—	—
埼玉協同病院	62.09	63.08	13340.09	14554.67	214.85	230.72
埼玉西協同病院	11.00	10.00	488.92	558.92	44.45	55.89
熊谷生協病院	—	—	—	—	—	—
秩父生協病院	28.83	29.00	6311.67	6263.78	218.90	215.99
ふれあい生協病院	—	—	—	—	—	—
千葉健生病院	—	—	—	—	—	—
船橋二和病院	41.17	38.33	6250.42	6386.25	151.83	166.60
柳原病院	—	—	—	—	—	—
みさと健和病院	56.58	52.25	14691.83	14122.67	259.65	270.29
小豆沢病院	—	27.00	—	6071.00	—	224.85
東京健生病院	14.75	13.58	5011.75	4658.25	339.78	342.94
大泉生協病院	—	—	—	—	—	—
大田病院	36.00	36.42	12652.92	13294.58	351.47	365.07
中野共立病院	—	—	—	—	—	—
立川相互病院	28.42	29.00	5824.08	6155.58	204.95	212.26
王子生協病院	38.25	43.33	10317.83	11393.58	269.75	262.93
川崎協同病院	45.00	47.86	8419.08	6677.43	187.09	139.53
汐田総合病院	72.58	47.36	18174.92	16491.58	250.40	350.28
下越病院	47.83	48.92	12975.00	12633.58	271.25	258.27
富山協立病院	—	—	—	—	—	—
城北病院	59.08	59.42	14071.83	14631.42	238.17	246.25
甲府共立病院	24.00	23.50	3647.00	4064.00	145.88	176.70
巨摩共立病院	—	—	—	—	—	—
石和共立病院	—	—	—	—	—	—
長野中央病院	57.08	—	14626.67	—	256.23	—
健和会病院	61.92	60.08	15808.67	15527.75	255.32	258.44
諏訪共立病院	49.92	42.92	14421.25	12926.33	288.91	301.20
松本協立病院	—	—	—	—	—	—
塩尻協立病院	—	—	—	—	—	—
上伊那生協病院	36.17	57.36	13673.75	13191.73	378.08	229.97
みどり病院	19.25	17.50	8923.42	6844.00	463.55	391.09
三島共立病院	—	—	—	—	—	—
協立総合病院	—	—	—	—	—	—
北病院	—	—	—	—	—	—
名南病院	16.33	16.33	3961.75	3835.83	242.56	234.85
名南ふれあい病院	—	—	—	—	—	—
津生協病院	—	—	—	—	—	—
京都民医連あすかい病院	—	—	—	—	—	—
京都民医連中央病院	—	—	—	—	—	—
京都協立病院	—	—	—	—	—	—
西淀病院	52.75	54.67	14045.50	14960.00	266.27	273.66
耳原総合病院	—	—	—	—	—	—
東大阪生協病院	30.00	30.64	11617.67	12196.36	387.26	398.10
コープおおさか病院	—	71.42	—	14646.00	—	205.08
東神戸病院	31.67	32.00	7222.92	5215.92	228.09	163.00
尼崎医療生協病院	17.42	20.33	3048.75	3455.58	175.05	169.95
おかたに病院	—	—	—	—	—	—
土庫病院	25.00	21.00	4954.42	4125.78	198.18	196.47
和歌山生協病院	43.50	46.25	8881.58	6766.00	204.17	146.29
鳥取生協病院	70.00	71.58	21710.33	22182.50	310.15	309.88
総合病院松江生協病院	49.08	52.33	12442.42	14118.50	253.50	269.78
出雲市民病院	—	—	—	—	—	—
水島協同病院	26.25	25.25	5704.25	5533.08	217.30	219.13
玉島協同病院	—	—	—	—	—	—
総合病院岡山協立病院	56.42	57.00	11857.83	12524.75	210.18	219.73
福島生協病院	—	—	—	—	—	—
広島共立病院	—	—	—	—	—	—
宇都協立病院	21.00	21.00	4739.25	4738.00	225.68	225.62
徳島健生病院	42.67	42.75	9896.50	10274.00	231.95	240.33
高松平和病院	26.75	25.75	5318.83	5463.58	198.83	212.18
愛媛生協病院	—	—	—	—	—	—
高知生協病院	15.00	13.42	4422.33	4475.58	294.82	333.58
健和会大手町病院	57.25	55.42	15583.58	14720.83	272.20	265.64
千鳥橋病院	61.25	64.42	18547.92	19362.58	302.82	300.58
米の山病院	39.63	53.91	10144.63	13494.55	256.02	250.32
みさき病院	36.83	39.75	9923.17	10752.83	269.41	270.51
上戸町病院	—	—	—	—	—	—
くわみず病院	—	—	—	—	—	—
大分健生病院	—	—	—	—	—	—
宮崎生協病院	—	—	—	—	—	—
鹿児島生協病院	—	—	—	—	—	—
国分生協病院	—	—	—	—	—	—
沖縄協同病院	—	—	—	—	—	—
中部協同病院	—	—	—	—	—	—
とよみ生協病院	—	—	—	—	—	—
最大値(外れ値を除く)	82.33	86.58	22055.33	22707.00	378.08	365.07
75%値	56.54	56.21	14675.54	14638.71	287.13	278.44
中央値	43.08	43.42	11737.75	12131.58	254.41	246.25
25%値	28.52	28.00	6265.73	5802.04	220.60	217.56
最小値(外れ値を除く)	11.00	10.00	488.92	558.92	145.88	139.53

指標18C：疾患別リハビリ総単位数（すべての病棟）／資格を有するリハビリテーション職員数の当月一日の人数と月末の人数の和を2で割った値

指標18C分母：資格を有するリハビリテーション職員数の当月一日の人数と月末の人数の和を2で割った値
指標18C分子：疾患別リハビリ総単位数（すべての病棟）
単位：単位／人

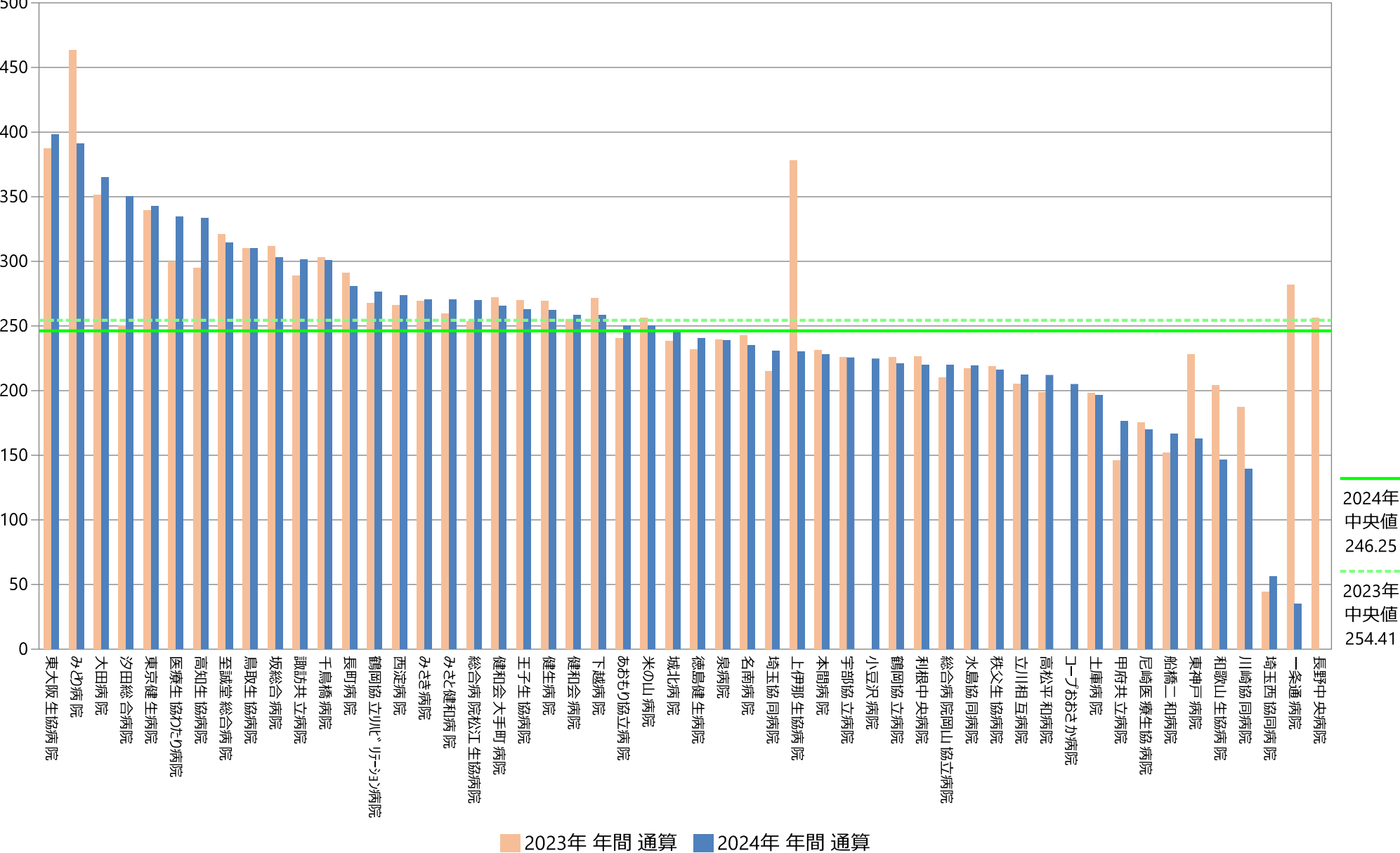

指標18C：疾患別リハビリ総単位数（すべての病棟）／資格を有するリハビリテーション職員数の当月一日の人数と月末の人数の和を2で割った値

指標18C分母：資格を有するリハビリテーション職員数の当月一日の人数と月末の人数の和を2で割った値
指標18C分子：疾患別リハビリ総単位数（すべての病棟）
単位：単位／人

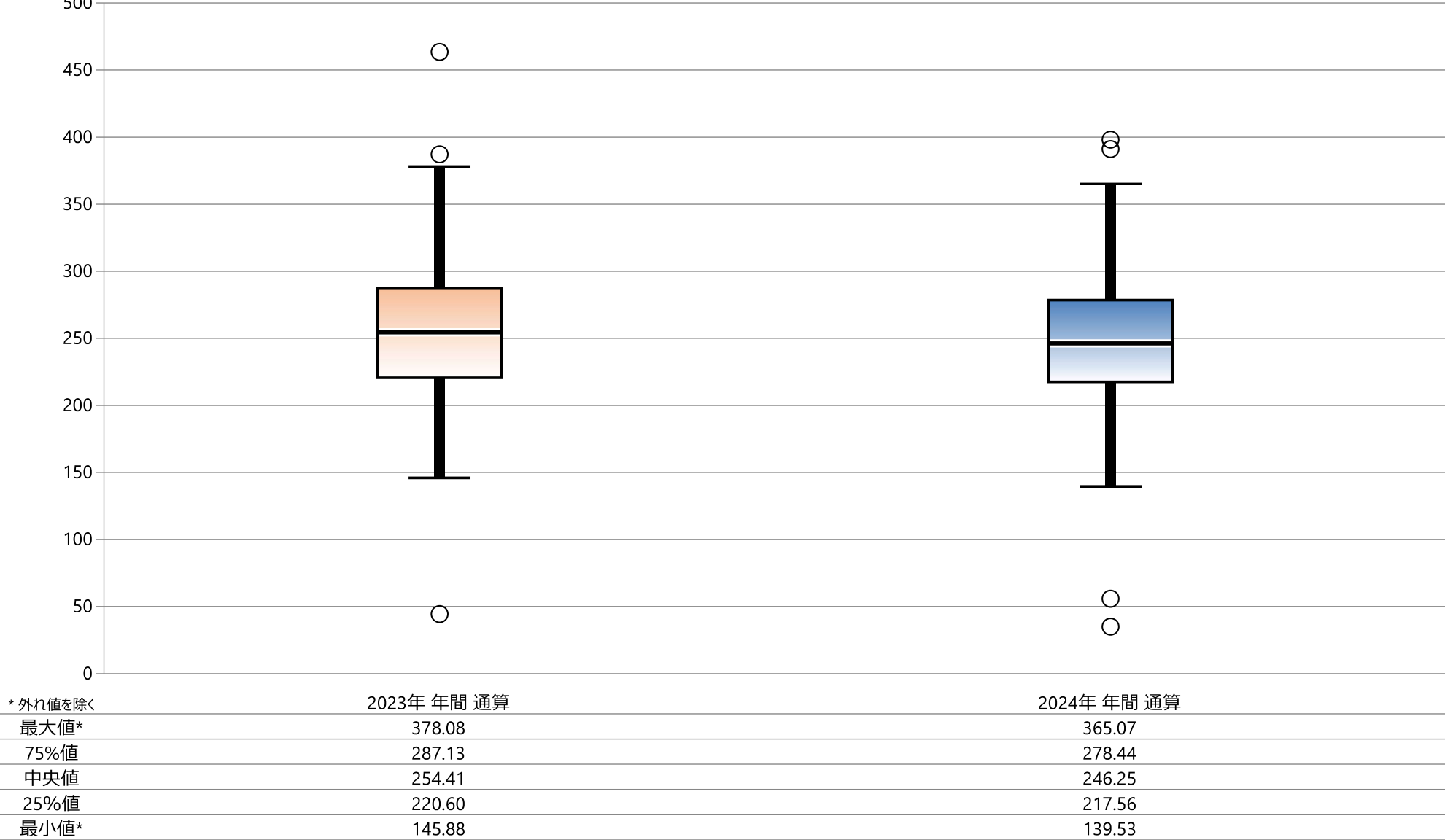

* 外れ値を除く	2023年 年間 通算	2024年 年間 通算
最大値*	378.08	365.07
75%値	287.13	278.44
中央値	254.41	246.25
25%値	220.60	217.56
最小値*	145.88	139.53

指標18C：疾患別リハビリ総単位数（すべての病棟）／資格を有するリハビリテーション職員数の当月一日の人数と月末の人数の和を2で割った値

指標18C分母：資格を有するリハビリテーション職員数の当月一日の人数と月末の人数の和を2で割った値
指標18C分子：疾患別リハビリ総単位数（すべての病棟）
単位：単位／人

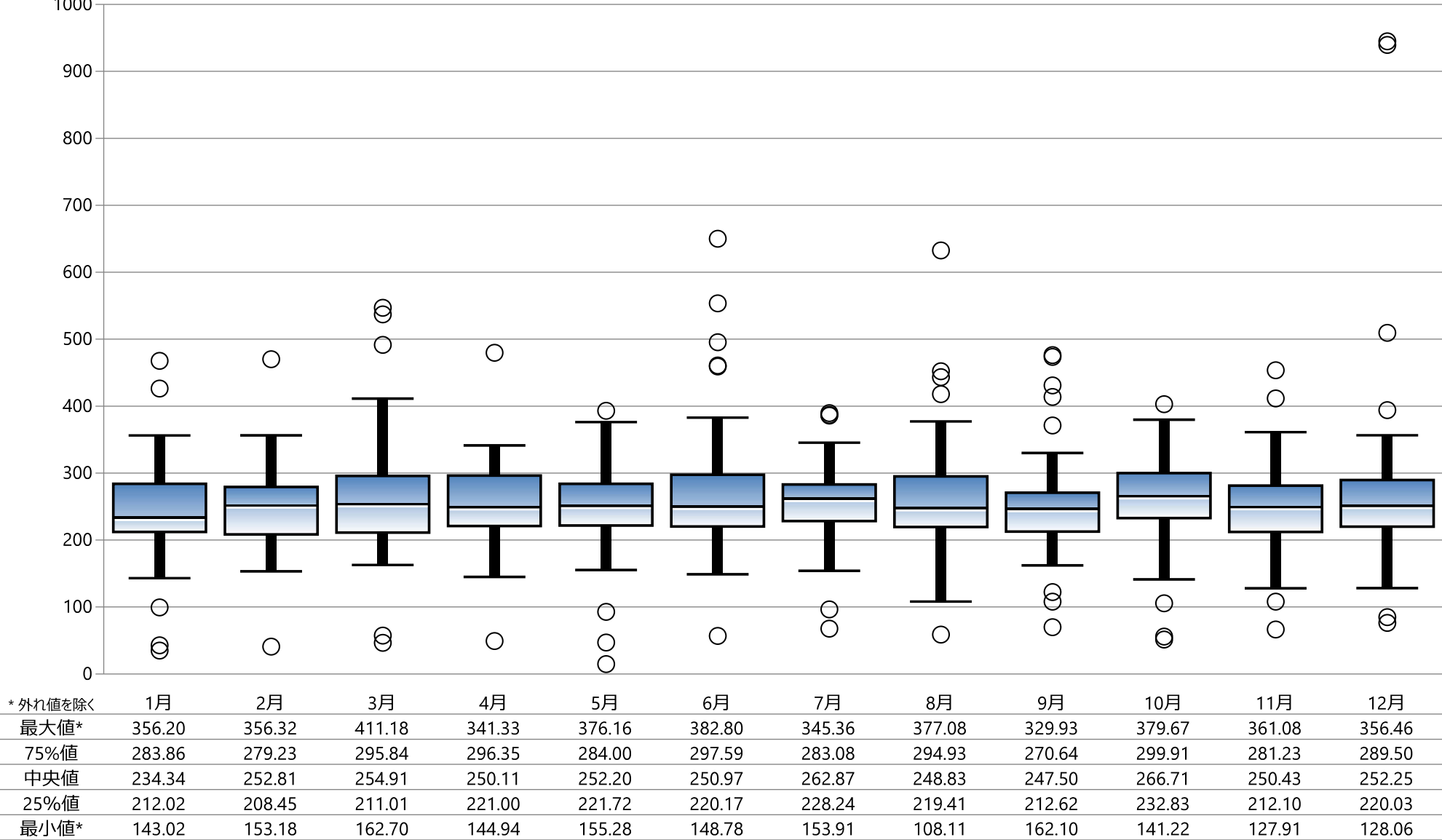

18D：回復期リハビリ病棟を退院した患者の(FIM得点[運動項目]の退棟時と入棟時の差)を在棟日数で割った値の総和／回復期リハ病棟を当月退院した患者数

指標18D分母：回復期リハ病棟を当月退院した患者数
指標18D分子：回復期リハリハ病棟を退院した患者の(FIM得点[運動項目]の退棟時と入棟時の差)を在棟日数で割った値の総和
指標18D：回復期リハリハ病棟を退院した患者の(FIM得点[運動項目]の退棟時と入棟時の差)を在棟日数で割った値の総和／回復期リハ病棟を当月退院した患者数

	指標18D分母		指標18D分子		指標18D	
	人		点		点／人	
	2023年 年間 平均値	2024年 年間 平均値	2023年 年間 平均値	2024年 年間 平均値	2023年 年間 通算	2024年 年間 通算
勤医協中央病院	—	—	—	—	—	—
勤医協札幌病院	—	—	—	—	—	—
苫小牧病院	—	—	—	—	—	—
一条通病院	29.63	20.00	21.50	15.00	0.73	0.75
函館桜北病院	—	—	—	—	—	—
釧路協立病院	—	—	—	—	—	—
健生病院	36.83	42.67	35.83	39.00	0.97	0.91
あおもり協立病院	40.42	34.00	13.67	12.33	0.34	0.36
川久保病院	—	—	—	—	—	—
坂総合病院	17.00	17.08	5.75	5.83	0.34	0.34
長町病院	30.92	30.33	11.75	11.25	0.38	0.37
泉病院	28.42	16.25	6.17	29.83	0.22	1.84
中通総合病院	—	—	—	—	—	—
本間病院	—	—	—	—	—	—
鶴岡協立病院	—	—	—	—	—	—
鶴岡協立リハ・リハビリ病院	40.42	41.92	697.67	22.08	17.26	0.53
至誠堂総合病院	26.08	26.58	13.08	11.42	0.50	0.43
医療生協わたり病院	19.25	23.50	62.58	118.50	3.25	5.04
前橋協立病院	—	—	—	—	—	—
利根中央病院	16.50	16.25	8.00	9.67	0.48	0.59
北毛病院	—	—	—	—	—	—
埼玉協同病院	18.64	22.25	105.73	8.75	5.67	0.39
埼玉西協同病院	—	—	—	—	—	—
熊谷生協病院	—	—	—	—	—	—
秩父生協病院	11.17	12.89	234.50	50.73	21.00	4.29
ふれあい生協病院	—	—	—	—	—	—
千葉健生病院	—	—	—	—	—	—
船橋二和病院	11.00	10.92	7.00	6.58	0.64	0.60
柳原病院	—	—	—	—	—	—
みさと健和病院	17.08	18.83	12.67	12.67	0.74	0.67
小豆沢病院	—	13.60	—	0.60	—	0.04
東京健生病院	12.00	11.67	5.00	4.83	0.42	0.41
大泉生協病院	—	—	—	—	—	—
大田病院	18.58	16.75	7.00	5.00	0.38	0.30
中野共立病院	—	—	—	—	—	—
立川相互病院	—	—	—	—	—	—
王子生協病院	17.17	16.58	46.25	44.92	2.69	2.71
川崎協同病院	15.42	15.71	43.75	41.86	2.84	2.66
汐田総合病院	19.08	19.83	26.36	9.58	1.44	0.48
下越病院	13.50	14.00	39.58	45.58	2.93	3.26
富山協立病院	—	—	—	—	—	—
城北病院	13.33	14.25	6.42	7.00	0.48	0.49
甲府共立病院	—	—	—	—	—	—
巨摩共立病院	—	—	—	—	—	—
石和共立病院	—	—	—	—	—	—
長野中央病院	18.67	—	6.25	—	0.33	—
健和会病院	12.67	11.92	4.83	4.33	0.38	0.36
諏訪共立病院	17.75	18.83	8.00	9.92	0.45	0.53
松本協立病院	—	—	—	—	—	—
塩尻協立病院	—	—	—	—	—	—
上伊那生協病院	19.33	19.36	8.58	7.45	0.44	0.38
みどり病院	14.00	14.17	3.75	3.75	0.27	0.26
三島共立病院	—	—	—	—	—	—
協立総合病院	—	—	—	—	—	—
北病院	—	—	—	—	—	—
名南病院	—	—	—	—	—	—
名南ふれあい病院	—	—	—	—	—	—
津生協病院	—	—	—	—	—	—
京都市民医連あすかい病院	—	—	—	—	—	—
京都市民医連中央病院	—	—	—	—	—	—
京都協立病院	12.67	13.42	3.67	4.33	0.29	0.32
西淀病院	33.50	30.92	16.92	14.08	0.50	0.46
耳原総合病院	21.58	20.58	10.00	8.92	0.46	0.43
東大阪生協病院	21.50	22.55	10.50	11.36	0.49	0.50
コープおおさか病院	—	29.33	—	15.75	—	0.54
東神戸病院	9.92	8.83	2.42	2.33	0.24	0.26
尼崎医療生協病院	0.00	0.00	0.00	0.00	なし	なし
おかたに病院	—	—	—	—	—	—
土庫病院	—	—	—	—	—	—
和歌山生協病院	17.08	20.25	6.17	9.08	0.36	0.45
鳥取生協病院	40.92	38.08	44.25	44.50	1.08	1.17
総合病院松江生協病院	22.50	27.91	46.42	47.67	2.06	1.68
出雲市民病院	—	—	—	—	—	—
水島協同病院	—	—	—	—	—	—
玉島協同病院	—	—	—	—	—	—
総合病院岡山協立病院	19.58	18.17	12.25	10.50	0.63	0.58
福島生協病院	—	—	—	—	—	—
広島共立病院	—	—	—	—	—	—
宇部協立病院	—	—	—	—	—	—
徳島健生病院	24.92	22.08	16.58	12.08	0.67	0.55
高松平和病院	—	—	—	—	—	—
愛媛生協病院	—	—	—	—	—	—
高知生協病院	—	—	—	—	—	—
健和会大手町病院	—	—	—	—	—	—
千鳥橋病院	17.17	19.42	11.75	13.50	0.68	0.70
米の山病院	21.38	22.55	10.00	11.00	0.47	0.48
みさき病院	10.17	10.58	158.92	123.92	15.63	11.71
上戸町病院	—	—	—	—	—	—
くわみず病院	—	—	—	—	—	—
大分健生病院	—	—	—	—	—	—
宮崎生協病院	—	—	—	—	—	—
鹿児島生協病院	—	—	—	—	—	—
国分生協病院	—	—	—	—	—	—
沖縄協同病院	—	—	—	—	—	—
中部協同病院	—	—	—	—	—	—
とよみ生協病院	—	—	—	—	—	—
最大値(外れ値を除く)	36.83	34.00	62.58	44.50	2.06	1.17
75%値	23.10	22.55	36.77	22.08	1.26	0.79
中央値	18.61	18.83	11.75	11.25	0.50	0.52
25%値	13.88	14.17	6.38	7.00	0.38	0.39
最小値(外れ値を除く)	9.92	8.83	0.00	0.00	0.22	0.04

指標18D：回復期リハビリ病棟を退院した患者の(FIM得点[運動項目]の退棟時と入棟時の差)を在棟日数で割った値の総和／回復期リハ病棟を当月退院した患者数

指標18D分母：回復期リハ病棟を当月退院した患者数
指標18D分子：回復期リハビリ病棟を退院した患者の(FIM得点[運動項目]の退棟時と入棟時の差)を在棟日数で割った値の総和
単位：点／人

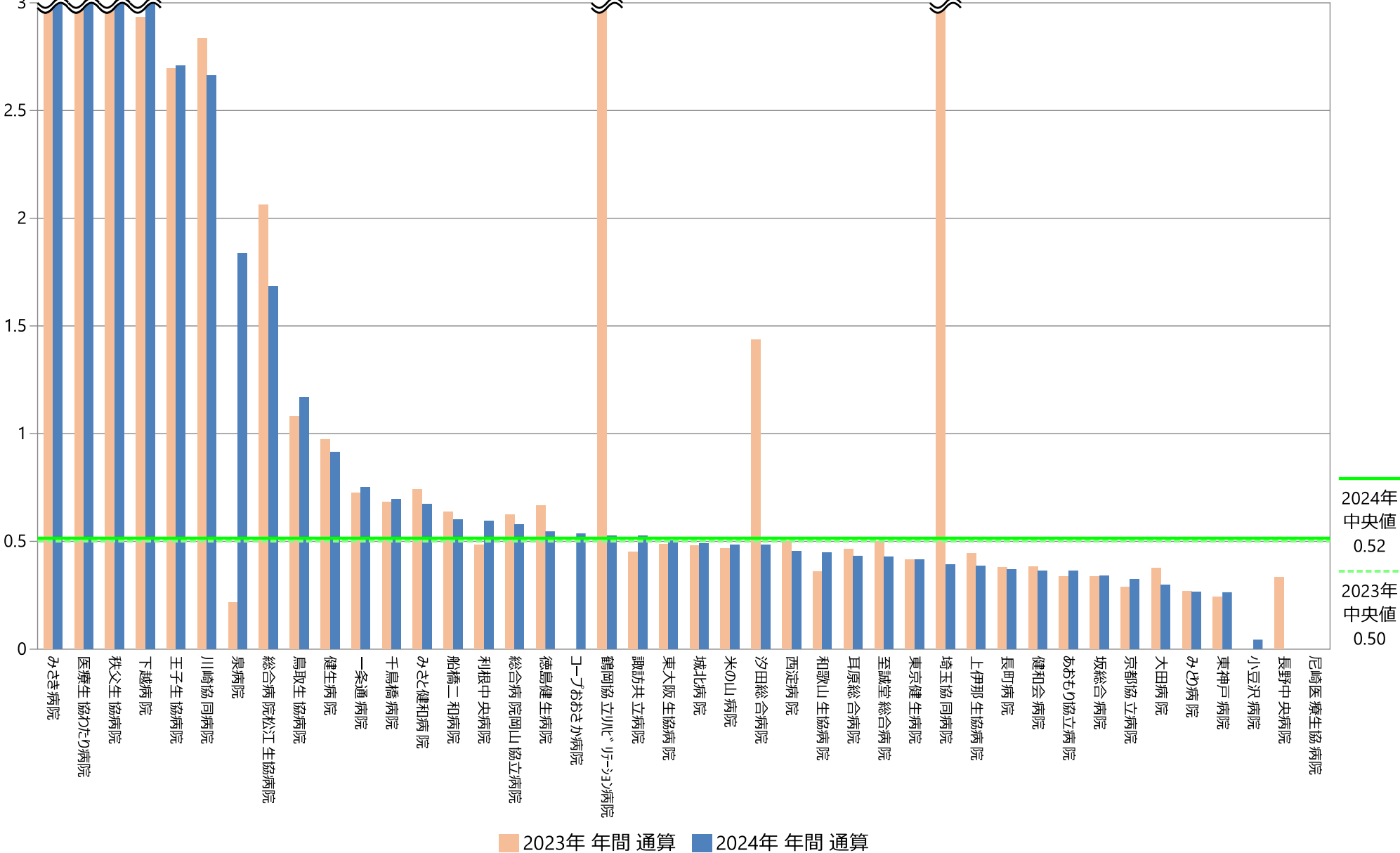

指標18D：回復期リハビリ病棟を退院した患者の(FIM得点[運動項目]の退棟時と入棟時の差)を在棟日数で割った値の総和／回復期リハ病棟を当月退院した患者数

指標18D分母：回復期リハ病棟を当月退院した患者数
指標18D分子：回復期リハビリ病棟を退院した患者の(FIM得点[運動項目]の退棟時と入棟時の差)を在棟日数で割った値の総和
単位：点／人

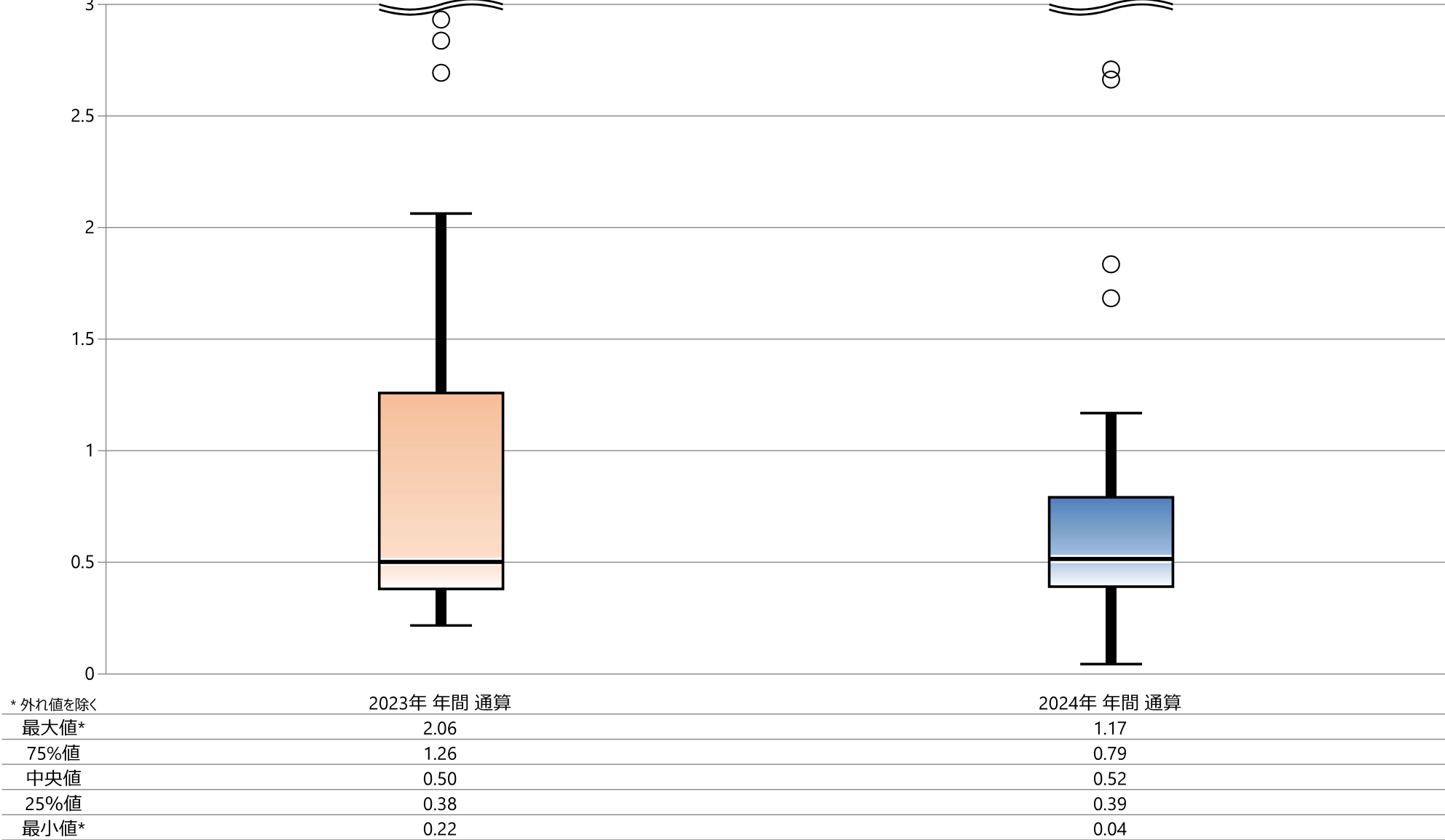

* 外れ値を除く

指標18D：回復期リハビリ病棟を退院した患者の(FIM得点[運動項目]の退棟時と入棟時の差)を
在棟日数で割った値の総和／回復期リハ病棟を当月退院した患者数

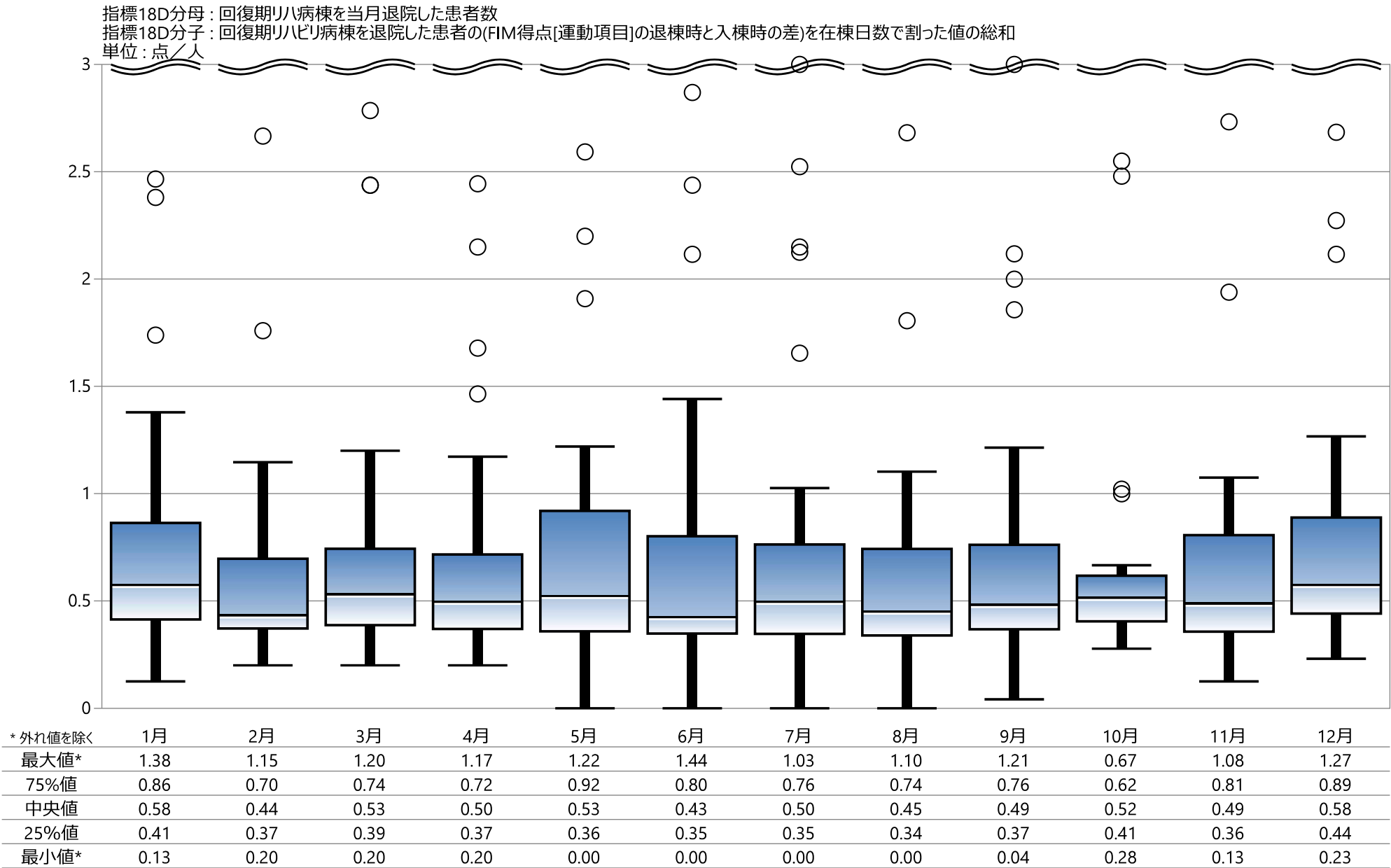

指標の意義

- ・誤嚥性肺炎の多くは嚥下障害によって引き起こされる。喉頭ファイバースコープや嚥下造影検査によって患者の嚥下機能を評価し、適切なアプローチ(治療、摂食・嚥下訓練、リハビリテーション、音声訓練など)につなげることができる。これより、経口摂取を継続でき、誤嚥性肺炎を予防することは、QOLの維持と介護予防にもつながる。

指標の計算式、分母・分子の解釈

期間	各指標の計算式と分母・分子の項目名	分母・分子の解釈
分子	A) 分母のうち嚥下評価または嚥下訓練を実施した退院患者数 B) 分母のうち「D299 喉頭ファイバースコープ」または「E0037 造影剤注入手技—嚥下造影」検査が行われた患者数	・ 非経口摂取者除く ・ 分母のうち嚥下評価または嚥下訓練した退院患者数をカウントする。脳血管疾患に対して行ったものはカウントしない。
分母	入院中に誤嚥性肺炎の診断のついた退院患者数	治療の必要な誤嚥性肺炎をカウントする。既往症はカウントしない。
収集期間	1ヶ月毎	
調整方法	評価・訓練は、STに限らずに看護師でも可とする(算定の評価に至らない場合もあるのでカルテ記載から収集か)	

考察

最小値 0.00 25%値 42.33 中央値 66.37 75%値 最大値 100.00 回答病院 54

実施率100%の施設が2施設(2023年は2施設)ある一方で、0が1施設(2023年は2施設)ありました。80%～99%は15施設(2023年は17施設)で、年間の対象患者が100人以上で10%以上低下した施設が1施設、10%以上上昇した施設は2施設でした。この指標は、誤嚥性肺炎と診断された患者への嚥下評価を測定していますが、誤嚥性肺炎の発症有無にかかわらず、入院時のスクリーニングとして嚥下機能の評価がされることで、早期の対応が可能となります。看護師や言語聴覚士に加え、歯科衛生士を配置し、入院患者の口腔衛生状態をチェックし、ケア及びケア指導を行っている施設もあります。口腔ケアの質があがることで、嚥下機能の低下を防ぎ、早期の摂食・嚥下訓練を開始し、誤嚥性肺炎、フレイル、サルコペニアなどの予防効果が期待されます。

退院時の、次のケア担当者への指導、申し送りの質は、再入院を減らすことにもつながります。施設の機能によっては、嚥下機能評価済みの患者の繰り返し入院例が多い場合もあるかもしれません。30%未満の7施設では、誤嚥性肺炎患者数のカウントが妥当かどうか、評価をケアプロセスに組み入れる方法を検討してみてもいいかもしれません。

2024年の診療報酬改定で、急性期病棟における「リハビリテーション・栄養・口腔連携加算」が新設されて、365日リハビリや管理栄養士の役割が重視されました。また、地域包括医療病棟も新設され、365日リハビリやリハビリ提供体制の整備も重視されており、この分野の改善は急務です。

改善・運用事例など

19A：誤嚥性肺炎に対する嚥下評価・訓練実施割合

指標19A分母：入院中に誤嚥性肺炎の診断のついた退院患者数
指標19A分子：分母のうち嚥下評価または嚥下訓練を実施した退院患者数
指標19A：誤嚥性肺炎に対する嚥下評価・訓練実施割合

	指標19A分母		指標19A分子		指標19A	
	人		人		%	
	2023年 年間 平均値	2024年 年間 平均値	2023年 年間 平均値	2024年 年間 平均値	2023年 年間 通算	2024年 年間 通算
勤医協中央病院	30.08	35.33	27.75	33.33	92.24	94.34
勤医協札幌病院	—	—	—	—	—	—
苫小牧病院	—	—	—	—	—	—
一条通病院	1.00	0.00	0.27	0.00	27.27	なし
函館棲北病院	—	—	—	—	—	—
釧路協立病院	—	—	—	—	—	—
健生病院	51.17	52.00	47.42	47.00	92.67	90.38
あおり協立病院	11.00	12.33	9.33	10.08	84.85	81.76
川久保病院	6.42	11.17	3.00	5.67	46.75	50.75
坂総合病院	—	—	—	—	—	—
長町病院	4.67	4.75	2.00	2.00	42.86	42.11
泉病院	4.08	5.25	3.08	4.00	75.51	73.33
中通総合病院	26.17	21.75	17.92	15.82	68.47	73.42
本間病院	—	—	—	—	—	—
鶴岡協立病院	—	—	—	—	—	—
鶴岡協立リハ"リテーショ"ン病院	—	0.00	—	0.00	—	なし
至誠堂総合病院	14.08	18.58	9.17	9.75	65.09	52.47
医療生協わたり病院	4.27	4.83	1.25	1.08	27.66	22.41
前橋協立病院	—	—	—	—	—	—
利根中央病院	15.33	11.25	13.25	8.75	86.41	77.78
北毛病院	—	—	—	—	—	—
埼玉協同病院	11.58	18.92	10.00	16.17	86.33	85.46
埼玉西協同病院	3.08	2.50	1.08	1.33	35.14	53.33
熊谷生協病院	2.17	2.30	1.17	0.90	53.85	39.13
秩父生協病院	0.67	0.22	0.17	0.00	25.00	0.00
ふれあい生協病院	—	—	—	—	—	—
千葉健生病院	—	—	—	—	—	—
船橋二和病院	16.25	17.50	7.58	9.92	46.67	56.67
柳原病院	—	—	—	—	—	—
みさと健和病院	—	—	—	—	—	—
小豆沢病院	—	11.80	—	9.00	—	76.27
東京健生病院	—	—	—	—	—	—
大泉生協病院	—	—	—	—	—	—
大田病院	5.92	7.92	1.83	2.00	30.99	25.26
中野共立病院	—	—	—	—	—	—
立川相互病院	42.92	38.58	33.92	28.67	79.03	74.30
王子生協病院	2.42	3.25	2.42	3.25	100.00	100.00
川崎協同病院	15.17	12.86	6.25	4.86	41.21	37.78
汐田総合病院	24.90	21.50	23.70	20.75	95.18	96.51
下越病院	17.00	19.17	10.08	10.33	59.31	53.91
富山協立病院	—	—	—	—	—	—
城北病院	18.33	16.67	14.92	14.42	81.36	86.50
甲府共立病院	22.75	19.00	19.25	14.27	84.62	75.12
巨摩共立病院	—	—	—	—	—	—
石和共立病院	—	—	—	—	—	—
長野中央病院	18.33	—	10.58	—	57.73	—
健和会病院	5.67	5.58	3.83	2.58	67.65	46.27
諏訪共立病院	7.08	7.58	6.33	6.25	89.41	82.42
松本協立病院	—	—	—	—	—	—
塩尻協立病院	—	—	—	—	—	—
上伊那生協病院	2.75	3.09	2.33	2.36	84.85	76.47
みどり病院	4.42	5.08	2.75	2.50	62.26	49.18
三島共立病院	16.42	17.75	6.92	8.75	42.13	49.30
協立総合病院	—	—	—	—	—	—
北病院	—	—	—	—	—	—
名南病院	11.50	12.92	7.92	7.92	68.84	61.29
名南ふれあい病院	—	—	—	—	—	—
津生協病院	—	—	—	—	—	—
京都民医連あすかい病院	7.83	5.58	6.75	4.92	86.17	88.06
京都民医連中央病院	27.50	29.00	24.42	23.50	88.79	81.03
京都協立病院	—	—	—	—	—	—
西淀病院	9.08	11.25	5.25	5.83	57.80	51.85
耳原総合病院	28.33	30.42	24.75	28.92	87.35	95.07
東大阪生協病院	—	—	—	—	—	—
コープおおさか病院	—	5.83	—	5.17	—	88.57
東神戸病院	2.00	4.08	0.50	0.33	25.00	8.16
尼崎医療生協病院	12.42	14.00	4.17	2.92	33.56	20.83
おかたに病院	3.92	4.18	3.83	4.00	97.87	95.65
土庫病院	26.67	19.89	16.08	8.22	60.31	41.34
和歌山生協病院	9.33	12.25	2.92	2.58	31.25	21.09
鳥取生協病院	14.50	12.33	4.08	4.00	28.16	32.43
総合病院松江生協病院	19.33	19.50	17.44	18.20	90.23	93.33
出雲市民病院	—	0.00	—	0.00	—	なし
水島協同病院	15.58	14.83	10.67	10.08	68.45	67.98
玉島協同病院	—	—	—	—	—	—
総合病院岡山協立病院	23.25	24.33	12.75	15.58	54.84	64.04
福島生協病院	—	—	—	—	—	—
広島共立病院	17.00	18.83	5.75	6.08	33.82	32.30
宇都協立病院	7.92	8.33	5.75	6.17	72.63	74.00
徳島健生病院	4.00	5.17	0.58	0.83	14.58	16.13
高松平和病院	4.75	5.00	2.50	2.42	52.63	48.33
愛媛生協病院	4.83	4.33	0.75	0.25	15.52	5.77
高知生協病院	3.50	3.67	2.50	3.00	71.43	81.82
健和会大手町病院	57.25	63.75	27.08	27.42	47.31	43.01
千鳥橋病院	9.08	10.08	7.50	8.58	82.57	85.12
米の山病院	16.92	21.08	14.42	17.25	85.22	81.82
みさき病院	4.25	5.33	4.25	5.33	100.00	100.00
上戸町病院	—	—	—	—	—	—
くわみず病院	—	—	—	—	—	—
大分健生病院	—	—	—	—	—	—
宮崎生協病院	—	—	—	—	—	—
鹿児島生協病院	—	—	—	—	—	—
国分生協病院	—	—	—	—	—	—
沖縄協同病院	—	—	—	—	—	—
中部協同病院	—	—	—	—	—	—
とよみ生協病院	—	—	—	—	—	—
最大値(外れ値を除く)	30.08	38.58	27.75	20.75	100.00	100.00
75%値	18.00	18.92	13.13	10.33	85.13	82.27
中央値	11.25	11.25	6.29	5.83	66.37	66.01
25%値	4.48	5.00	2.56	2.50	42.31	42.33
最小値(外れ値を除く)	0.67	0.00	0.17	0.00	14.58	0.00

指標19A：誤嚥性肺炎に対する嚥下評価・訓練実施割合

指標19A分母：入院中に誤嚥性肺炎の診断のついた退院患者数
 指標19A分子：分母のうち嚥下評価または嚥下訓練を実施した退院患者数
 単位：%

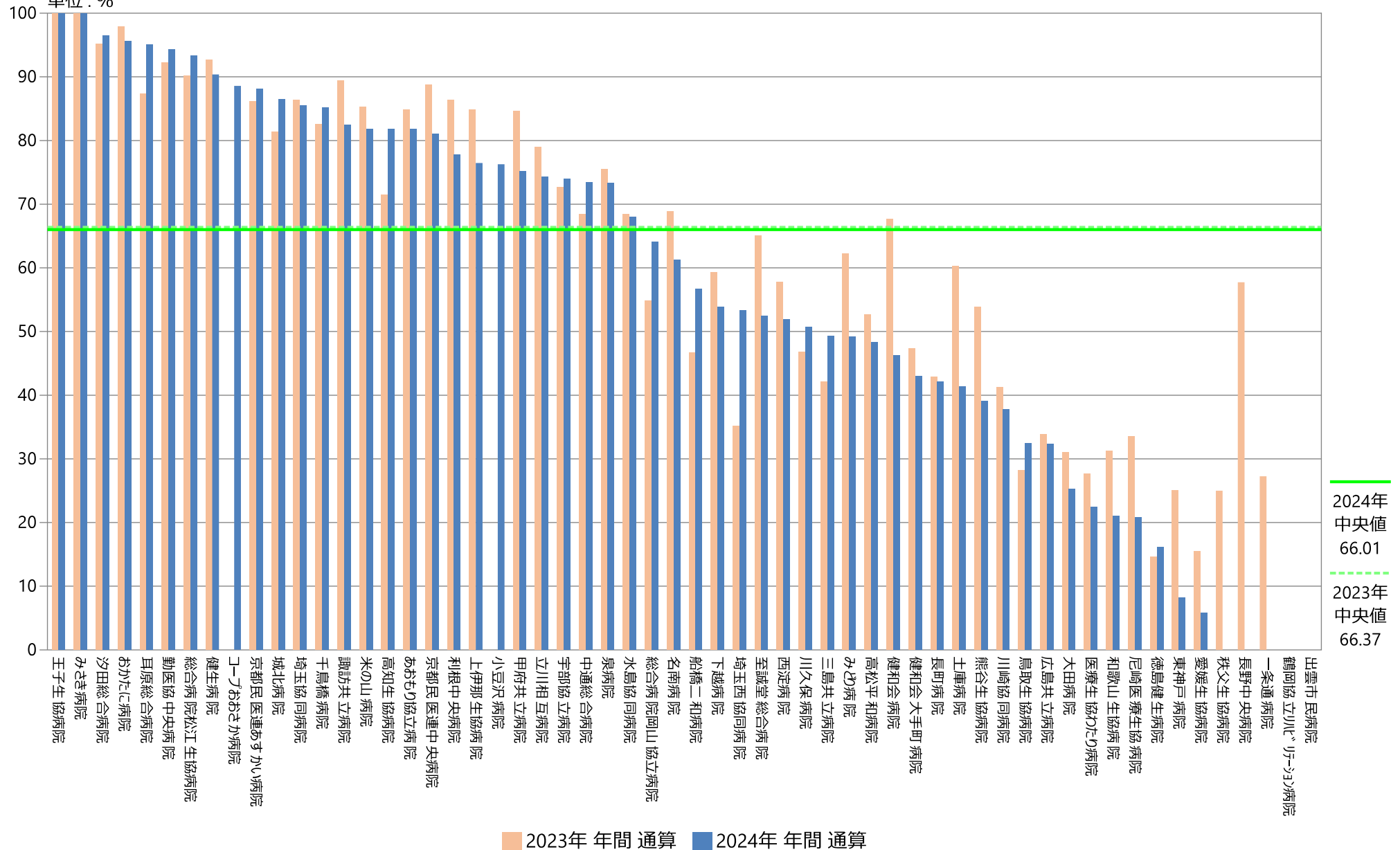

指標19A：誤嚥性肺炎に対する嚥下評価・訓練実施割合

指標19A分母：入院中に誤嚥性肺炎の診断のついた退院患者数
指標19A分子：分母のうち嚥下評価または嚥下訓練を実施した退院患者数
単位：％

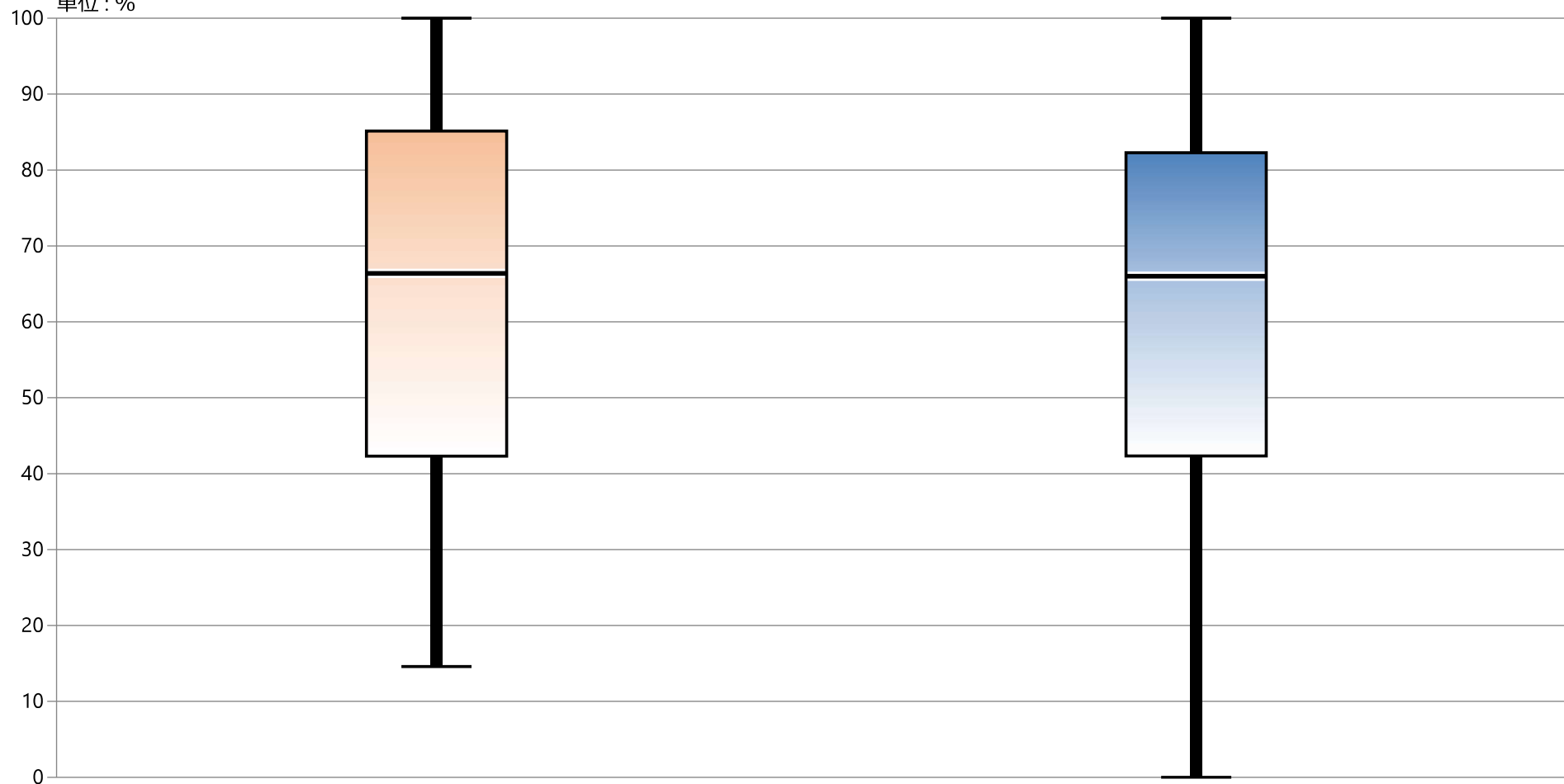

* 外れ値を除く

2023年 年間 通算

2024年 年間 通算

最大値*	100.00	100.00
75%値	85.13	82.27
中央値	66.37	66.01
25%値	42.31	42.33
最小値*	14.58	0.00

指標19A：誤嚥性肺炎に対する嚥下評価・訓練実施割合

指標19A分母：入院中に誤嚥性肺炎の診断のついた退院患者数
指標19A分子：分母のうち嚥下評価または嚥下訓練を実施した退院患者数
単位：%

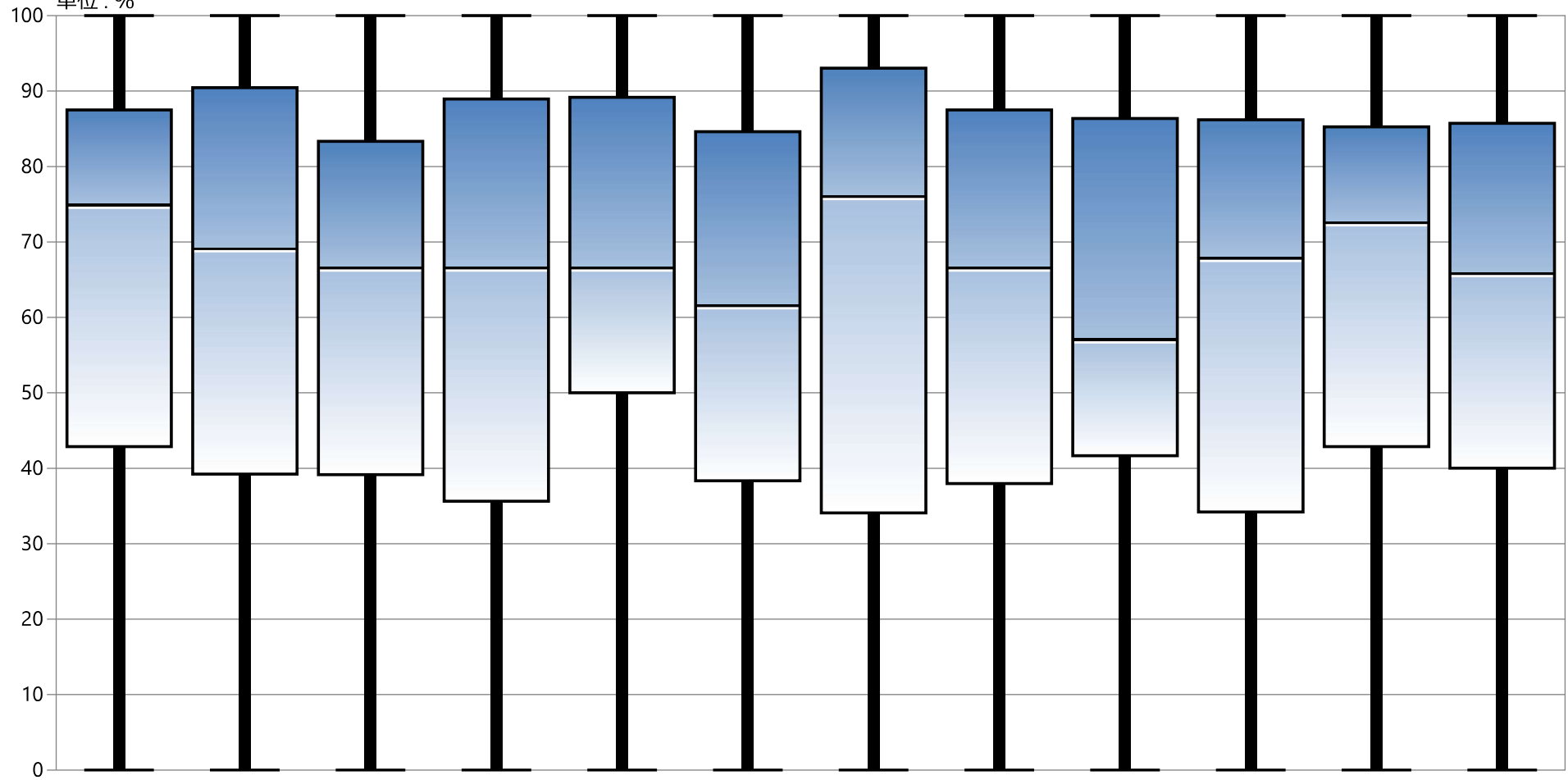

* 外れ値を除く

[illegible]

19B：誤嚥性肺炎患者に対する喉頭ファイバースコープあるいは嚥下造影検査の実施率

指標19B(厚)分母：誤嚥性肺炎患者数（DPC情報）
指標19B(厚)分子：分母のうち「D299喉頭ファイバースコープ」または「E0037造影剤注入手技 嚥下造影」検査が行われた患者数
指標19B(厚)：誤嚥性肺炎患者に対する喉頭ファイバースコープあるいは嚥下造影検査の実施率

	指標19B(厚)分母		指標19B(厚)分子		指標19B(厚)	
	人		人		%	
	2023年 年間 合計値	2024年 年間 合計値	2023年 年間 合計値	2024年 年間 合計値	2023年 年間 通算	2024年 年間 通算
勤医協中央病院	—	—	—	—	—	—
勤医協札幌病院	—	—	—	—	—	—
苫小牧病院	—	—	—	—	—	—
一条通病院	—	—	—	—	—	—
函館稜北病院	—	—	—	—	—	—
釧路協立病院	—	—	—	—	—	—
健生病院	—	—	—	—	—	—
あおり協立病院	—	—	—	—	—	—
川久保病院	—	—	—	—	—	—
坂総合病院	—	—	—	—	—	—
長町病院	—	—	—	—	—	—
泉病院	—	—	—	—	—	—
中通総合病院	—	—	—	—	—	—
本間病院	—	—	—	—	—	—
鶴岡協立病院	—	—	—	—	—	—
鶴岡協立リハ"リハビリ"病院	—	—	—	—	—	—
至誠堂総合病院	NA	NA	NA	NA	NA	NA
医療生協わたり病院	—	—	—	—	—	—
前橋協立病院	—	—	—	—	—	—
利根中央病院	—	—	—	—	—	—
北毛病院	NA	NA	NA	NA	NA	NA
埼玉協同病院	—	—	—	—	—	—
埼玉西協同病院	—	—	—	—	—	—
熊谷生協病院	—	—	—	—	—	—
秩父生協病院	NA	NA	NA	NA	NA	NA
ふれあい生協病院	NA	NA	NA	NA	NA	NA
千葉健生病院	NA	NA	NA	NA	NA	NA
船橋二和病院	—	—	—	—	—	—
柳原病院	NA	NA	NA	NA	NA	NA
みさと健和病院	—	—	—	—	—	—
小豆沢病院	—	—	—	—	—	—
東京健生病院	NA	NA	NA	NA	NA	NA
大泉生協病院	NA	NA	NA	NA	NA	NA
大田病院	—	—	—	—	—	—
中野共立病院	NA	NA	NA	NA	NA	NA
立川相互病院	—	—	—	—	—	—
王子生協病院	—	—	—	—	—	—
川崎協同病院	—	—	—	—	—	—
汐田総合病院	—	—	—	—	—	—
下越病院	—	—	—	—	—	—
富山協立病院	NA	NA	NA	NA	NA	NA
城北病院	—	—	—	—	—	—
甲府共立病院	—	—	—	—	—	—
巨摩共立病院	—	—	—	—	—	—
石和共立病院	NA	NA	NA	NA	NA	NA
長野中央病院	—	—	—	—	—	—
健和会病院	—	—	—	—	—	—
諏訪共立病院	—	—	—	—	—	—
松本協立病院	—	—	—	—	—	—
塩尻協立病院	NA	NA	NA	NA	NA	NA
上伊那生協病院	NA	NA	NA	NA	NA	NA
みどり病院	—	—	—	—	—	—
三島共立病院	NA	NA	NA	NA	NA	NA
協立総合病院	—	—	—	—	—	—
北病院	—	—	—	—	—	—
名南病院	NA	NA	NA	NA	NA	NA
名南ふれあい病院	—	—	—	—	—	—
津生協病院	NA	NA	NA	NA	NA	NA
京都民医連あすかい病院	NA	NA	NA	NA	NA	NA
京都民医連中央病院	—	—	—	—	—	—
京都協立病院	NA	NA	NA	NA	NA	NA
西淀病院	—	—	—	—	—	—
耳原総合病院	—	—	—	—	—	—
東大阪生協病院	NA	NA	NA	NA	NA	NA
コーおおさか病院	NA	NA	NA	NA	NA	NA
東神戸病院	—	—	—	—	—	—
尼崎医療生協病院	—	—	—	—	—	—
おかたに病院	—	—	—	—	—	—
土庫病院	NA	NA	NA	NA	NA	NA
和歌山生協病院	—	—	—	—	—	—
鳥取生協病院	—	—	—	—	—	—
総合病院松江生協病院	—	—	—	—	—	—
出雲市民病院	NA	NA	NA	NA	NA	NA
水島協同病院	—	NA	—	NA	—	NA
玉島協同病院	—	—	—	—	—	—
総合病院岡山協立病院	—	—	—	—	—	—
福島生協病院	—	—	—	—	—	—
広島共立病院	—	—	—	—	—	—
宇都協立病院	—	—	—	—	—	—
徳島健生病院	—	—	—	—	—	—
高松平和病院	NA	NA	NA	NA	NA	NA
愛媛生協病院	—	—	—	—	—	—
高知生協病院	NA	NA	NA	NA	NA	NA
健和会大手町病院	—	—	—	—	—	—
千鳥橋病院	—	—	—	—	—	—
米の山病院	—	—	—	—	—	—
みさき病院	—	—	—	—	—	—
上戸町病院	—	—	—	—	—	—
くわみず病院	—	—	—	—	—	—
大分健生病院	NA	NA	NA	NA	NA	NA
宮崎生協病院	—	—	—	—	—	—
鹿児島生協病院	—	—	—	—	—	—
国分生協病院	—	—	—	—	—	—
沖縄協同病院	—	—	—	—	—	—
中部協同病院	—	—	—	—	—	—
とよみ生協病院	NA	NA	NA	NA	NA	NA
最大値(外れ値を除く)	なし	なし	なし	なし	なし	なし
75%値	なし	なし	なし	なし	なし	なし
中央値	なし	なし	なし	なし	なし	なし
25%値	なし	なし	なし	なし	なし	なし
最小値(外れ値を除く)	なし	なし	なし	なし	なし	なし

指標19B(厚)：誤嚥性肺炎患者に対する喉頭ファイバースコープあるいは嚥下造影検査の実施率



指標19B(厚)：誤嚥性肺炎患者に対する喉頭ファイバースコープあるいは嚥下造影検査の実施率

指標19B(厚)分母：誤嚥性肺炎患者数（DPC情報）
指標19B(厚)分子：分母のうち「D299喉頭ファイバースコープ」または「E0037造影剤注入手技 嚥下造影」検査が行われた患者数
単位：％

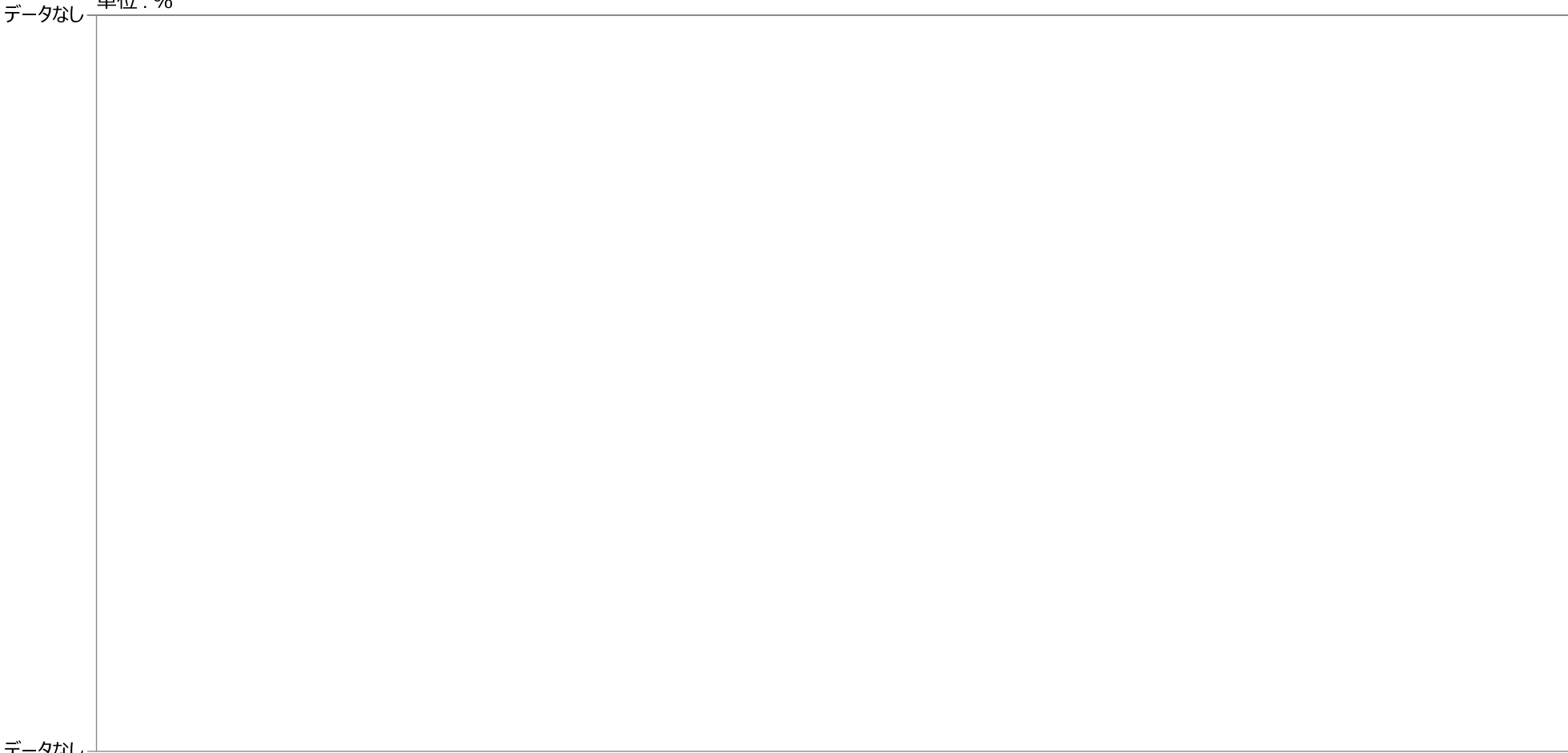

* 外れ値を除く	2023年 年間 通算	2024年 年間 通算
最大値*	データなし	データなし
75%値	データなし	データなし
中央値	データなし	データなし
25%値	データなし	データなし
最小値*	データなし	データなし

指標19B(厚)分母：誤嚥性肺炎患者数（DPC情報）
 指標19B(厚)分子：分母のうち「D299喉頭ファイバースコープ」または「E0037造影剤注入手技 嚥下造影」検査が行われた患者数
 単位：%

指標19B(厚)分子：分母のうち「D299喉頭ファイバースコープ」または「E0037造影剤注入手技 嚥下造影」検査が行われた患者数

單位：%

データなし

データなし

* 外れ値を除く

[illegible]

指標の意義

薬剤師の薬学的管理指導は、医療改善につながる。入院早期の介入によるリスク回避（持参薬評価、副作用歴、転倒リスクなど）や処方設計に必要なアセスメントの実施状況をみる。

指標の定義・算出方法

- ・必要データセット：DPC様式1、EFファイル
- ・分子：分母のうち、入院日から薬剤指導管理実施を最初に算定された日までの日数（入院日を1）
- ・分母：入院症例のうち、薬剤管理指導を受けた症例数
- ・分子÷分母（単位：日）

分母の定義

- 解析期間に退院した症例を対象とする
- 薬剤指導管理実施の算定されている症例

-レセ電コード	診療行為名	区分
113010710	薬剤管理指導料1	B0081
113010810	薬剤管理指導料2	B0082
120001610	薬剤管理指導料3	B0083

分子の定義

- 入院日から薬剤指導管理実施を最初に算定された日までの日数。入院日を1とする

期間	各指標の計算式と分母・分子の項目名	分母・分子の解釈
分子		介入した患者における
分母	薬剤管理指導料を算定した患者数	
収集期間	1ヶ月毎	
調整方法		

測定上の限界・解釈上の注意

必ずしも、すべての患者に薬剤管理指導を要するわけではないが、本指標では「実施された症例」に限定している点に注意。また、入院途中に介入が必要となった症例が多い場合、指標値としては低く算出される。

考察

最小値 1.73 25%値 3.36 中央値 5.50 75%値 9.22 最大値 17.43 回答病院 51でした。
外れ値として除外されていますが、19.56日、36.25日の病院もありました。
病床数別の平均を見てみると、99床以下（4病院）の介入までの平均日数は5.8日、100～199床（19病院）では8.6日、200～299床（13病院）では6.5日、300～399床（10病院）では5.1日、400床以上（4病院）では5.4日でした。

100～199床の病院では介入までの日数がやや長い傾向にあることがわかります。

入院日から初回算定まで2日以内に介入している病院は2病院、3日以内に介入は10病院でした。一方、10日以上経過してからの介入は12病院あり、退院時のみの介入となっている病院があると考えられます。退院時のみではなく早期の薬剤師介入を検討することが求められます。

DPC病院では入院後の早い時期に薬歴聴取・リスク評価を行い、より安全で適切な薬物療法に向けて薬剤師の専門性を発揮することが望まれます。出来るだけ入院後すぐに初回面談をすることを意識した体制づくりと業務の見直し、入院時・退院時のみならず入院期間中の薬剤管理を行い、患者へのよりきめ細かい服薬指導を目指していくことが必要です。

20：薬剤師介入までの日数

指標20分母：薬剤管理指導料の算定可能病床で在院日数3日以上で退院した症例数
指標20分子：入院日から薬剤管理指導料初回算定までの日数
指標20：薬剤師介入までの日数

	指標20分母		指標20分子		指標20	
	件		日		日／件	
	2023年 年間 合計値	2024年 年間 合計値	2023年 年間 合計値	2024年 年間 合計値	2023年 年間 通算	2024年 年間 通算
勤医協中央病院	4827	5557	16897	18733	3.50	3.37
勤医協札幌病院	132	55	328	159	2.48	2.89
苫小牧病院	—	—	—	—	—	—
一条通病院	53	22	442	234	8.34	10.64
函館横北病院	—	—	—	—	—	—
釧路協立病院	0	0	0	0	なし	なし
健生病院	2328	2010	28228	25326	12.13	12.60
あおり協立病院	1487	1490	11452	18712	7.70	12.56
川久保病院	66	46	184	106	2.79	2.30
坂総合病院	2003	2652	16675	20704	8.33	7.81
長町病院	118	102	2826	1709	23.95	16.75
泉病院	297	—	8664	—	29.17	—
中通総合病院	2779	2941	18589	19627	6.69	6.67
本間病院	38	25	1131	384	29.76	15.36
鶴岡協立病院	32	28	264	1015	8.25	36.25
鶴岡協立リハ"リテーショ"ン病院	—	—	—	—	—	—
至誠堂総合病院	NA	NA	NA	NA	NA	NA
医療生協わたり病院	855	682	5320	5664	6.22	8.30
前橋協立病院	479	—	2174	—	4.54	—
利根中央病院	4166	4605	7265	8326	1.74	1.81
北毛病院	NA	NA	NA	NA	NA	NA
埼玉協同病院	6160	6690	11960	11563	1.94	1.73
埼玉西協同病院	663	674	1322	1605	1.99	2.38
熊谷生協病院	—	—	—	—	—	—
秩父生協病院	NA	NA	NA	NA	NA	NA
ふれあい生協病院	NA	NA	NA	NA	NA	NA
千葉健生病院	NA	NA	NA	NA	NA	NA
船橋二和病院	2114	2475	10544	12431	4.99	5.02
柳原病院	NA	NA	NA	NA	NA	NA
みさと健和病院	2758	3123	5656	6479	2.05	2.07
小豆沢病院	22	0	47	0	2.14	なし
東京健生病院	NA	NA	NA	NA	NA	NA
大泉生協病院	NA	NA	NA	NA	NA	NA
大田病院	1781	1514	8250	7886	4.63	5.21
中野共立病院	NA	NA	NA	NA	NA	NA
立川相互病院	4690	5208	12261	14284	2.61	2.74
王子生協病院	160	54	2351	1056	14.69	19.56
川崎協同病院	663	1540	4271	7334	6.44	4.76
汐田総合病院	878	706	8875	6477	10.11	9.17
下越病院	3208	3379	7357	6967	2.29	2.06
富山協立病院	NA	NA	NA	NA	NA	NA
城北病院	1408	1455	7362	8177	5.23	5.62
甲府共立病院	566	563	3202	2848	5.66	5.06
巨摩共立病院	—	—	—	—	—	—
石和共立病院	NA	NA	NA	NA	NA	NA
長野中央病院	3671	3438	16262	18726	4.43	5.45
健和会病院	771	745	9686	9652	12.56	12.96
諏訪共立病院	76	69	260	577	3.42	8.36
松本協立病院	2681	2763	28612	30474	10.67	11.03
塩尻協立病院	NA	NA	NA	NA	NA	NA
上伊那生協病院	NA	NA	NA	NA	NA	NA
みどり病院	465	509	1449	2558	3.12	5.03
三島共立病院	NA	NA	NA	NA	NA	NA
協立総合病院	—	—	—	—	—	—
北病院	87	120	1171	1255	13.46	10.46
名南病院	NA	NA	NA	NA	NA	NA
名南ふれあい病院	—	—	—	—	—	—
津生協病院	NA	NA	NA	NA	NA	NA
京都民医連あすかい病院	NA	NA	NA	NA	NA	NA
京都民医連中央病院	5473	4727	13531	12047	2.47	2.55
京都協立病院	NA	NA	NA	NA	NA	NA
西淀病院	1594	1090	12813	9972	8.04	9.15
耳原総合病院	6162	6601	15260	15719	2.48	2.38
東大阪生協病院	NA	NA	NA	NA	NA	NA
コープおおさか病院	NA	NA	NA	NA	NA	NA
東神戸病院	468	490	5235	4582	11.19	9.35
尼崎医療生協病院	1716	1540	5120	3650	2.98	2.37
おかたに病院	—	—	—	—	—	—
土庫病院	NA	NA	NA	NA	NA	NA
和歌山生協病院	1200	1377	3725	4592	3.10	3.33
鳥取生協病院	194	121	1215	842	6.26	6.96
総合病院松江生協病院	2347	2493	9772	10076	4.16	4.04
出雲市民病院	NA	NA	NA	NA	NA	NA
水島協同病院	2155	NA	10967	NA	5.09	NA
玉島協同病院	343	316	1746	1903	5.09	6.02
総合病院岡山協立病院	1924	1797	12780	13294	6.64	7.40
福島生協病院	—	—	—	—	—	—
広島共立病院	2224	2645	10026	9221	4.51	3.49
宇都協立病院	986	1051	2087	2111	2.12	2.01
徳島健生病院	—	—	—	—	—	—
高松平和病院	NA	NA	NA	NA	NA	NA
愛媛生協病院	427	456	2678	2384	6.27	5.23
高知生協病院	NA	NA	NA	NA	NA	NA
健和会大手町病院	2200	1766	21060	15522	9.57	8.79
千鳥橋病院	2362	2324	11511	10059	4.87	4.33
米の山病院	2046	2036	11387	10286	5.57	5.05
みさき病院	—	—	—	—	—	—
上戸町病院	421	346	9405	6030	22.34	17.43
くわみず病院	74	99	453	549	6.12	5.55
大分健生病院	NA	NA	NA	NA	NA	NA
宮崎生協病院	—	—	—	—	—	—
鹿児島生協病院	3356	3652	12082	12743	3.60	3.49
国分生協病院	—	—	—	—	—	—
沖縄協同病院	3936	4129	57437	58903	14.59	14.27
中部協同病院	—	—	—	—	—	—
とよみ生協病院	NA	NA	NA	NA	NA	NA
最大値(外れ値を除く)	4827.00	5557.00	21060.00	25326.00	14.69	17.43
75%値	2350.75	2650.25	11990.50	12335.00	8.33	9.22
中央値	1304.00	1416.00	7359.50	6723.00	5.23	5.50
25%値	331.50	323.50	2001.75	1757.50	3.11	3.36
最小値(外れ値を除く)	0.00	0.00	0.00	0.00	1.74	1.73

指標20：薬剤師介入までの日数

指標20分母：薬剤管理指導料の算定可能病床で在院日数3日以上で退院した症例数
指標20分子：入院日から薬剤管理指導料初回算定までの日数
単位：日／件

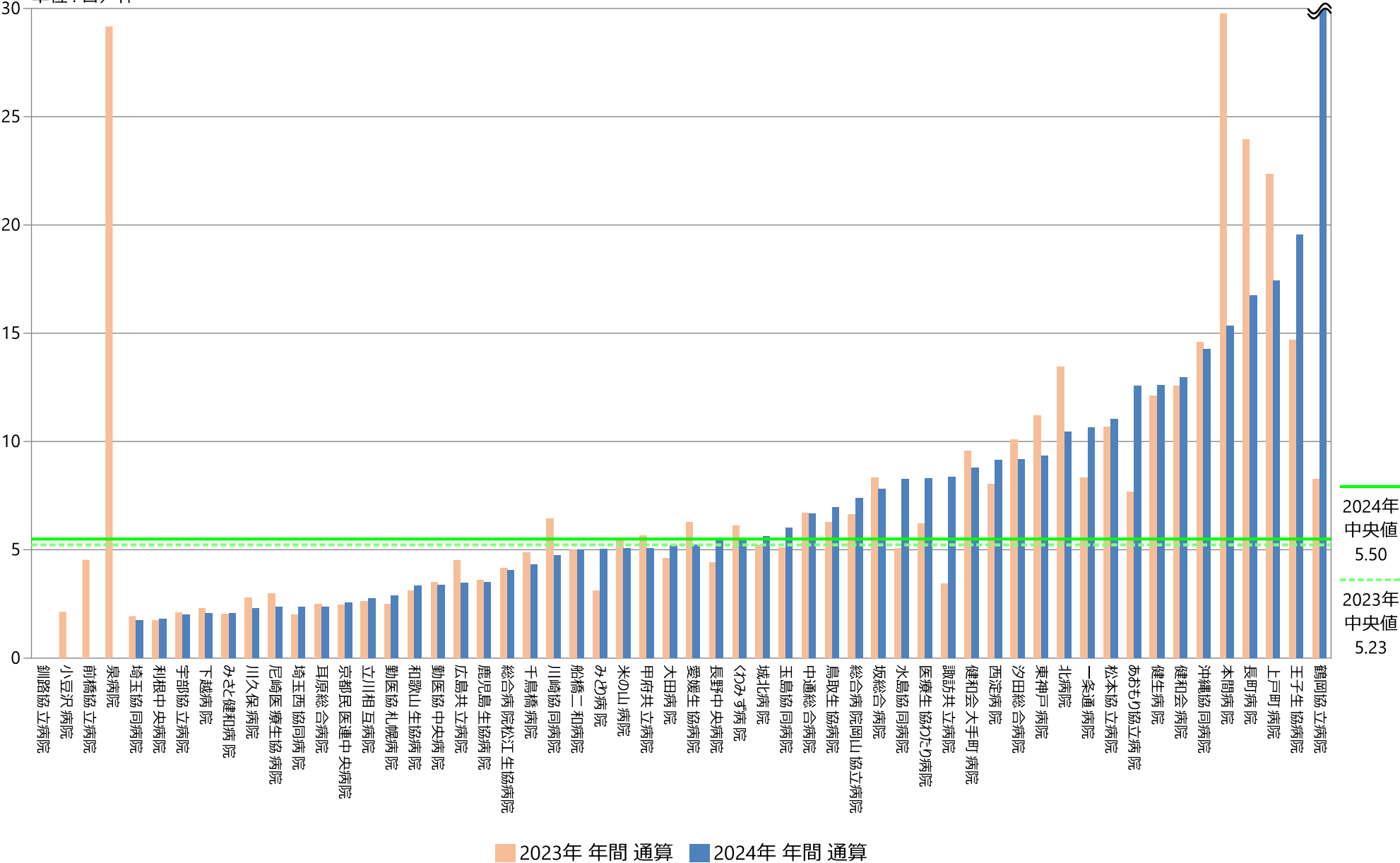

指標20：薬剤師介入までの日数

指標20分母：薬剤管理指導料の算定可能病床で在院日数3日以上で退院した症例数
指標20分子：入院日から薬剤管理指導料初回算定までの日数
単位：日／件

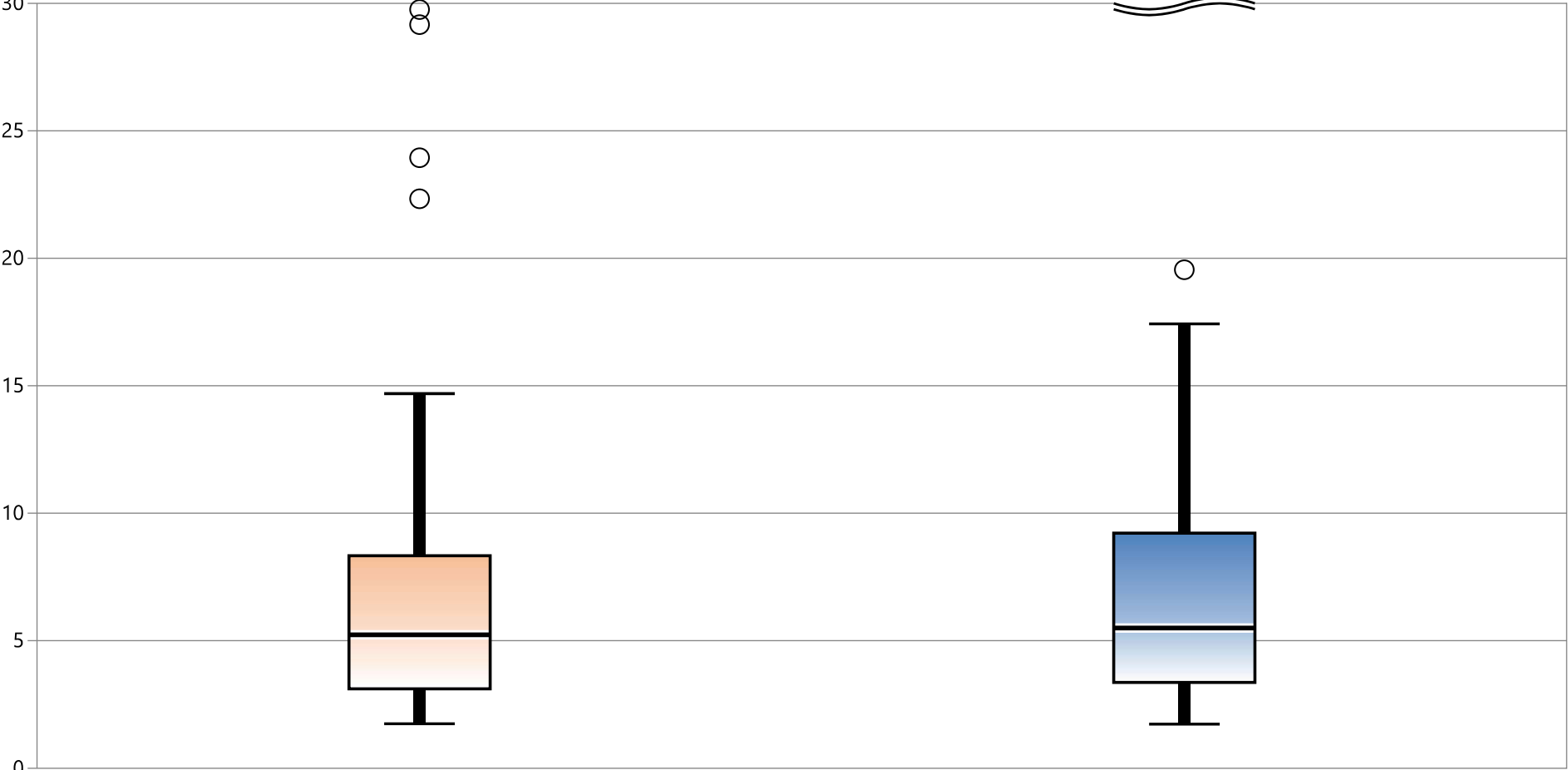

* 外れ値を除く	2023年 年間 通算	2024年 年間 通算
最大値*	14.69	17.43
75%値	8.33	9.22
中央値	5.23	5.50
25%値	3.11	3.36
最小値*	1.74	1.73

指標20：薬剤師介入までの日数

指標20分母：薬剤管理指導料の算定可能病床で在院日数3日以上で退院した症例数
指標20分子：入院日から薬剤管理指導料初回算定までの日数
単位：日／件

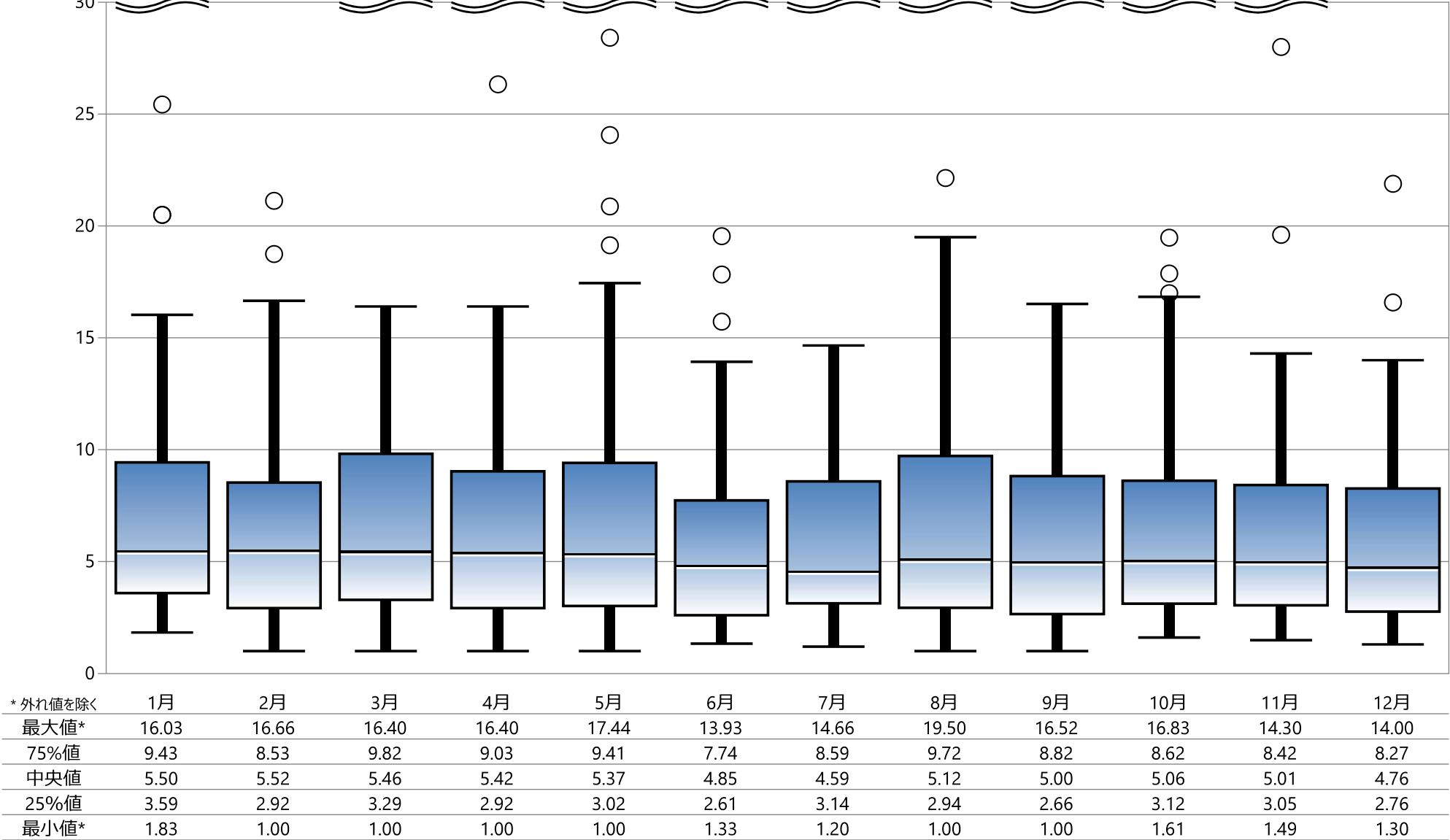

指標の意義

- A) 薬剤師の薬学的管理指導は、医療改善につながる。
- B) 服薬指導により薬物療法に対する安全性や有用性を患者が認識すれば、アドヒアランスの向上(患者が積極的に治療方針の決定に参加し、その決定にそって治療を受けること)に繋がると期待される。

指標の計算式、分母・分子の解釈

期間	各指標の計算式と分母・分子の項目名	分母・分子の解釈
分子	分母のうち薬剤管理指導を受けた患者数	
分母	A) 入院患者数 B) 特に安全管理が必要な医薬品として、別表に定める医薬品のいずれかが投薬又は注射されている患者数	
収集期間	1ヶ月毎	
調整方法		

2024年間数値報告

- A 最小値0 25%値27.48 中央値58.86 75%値75.48 最大値95.83 回答病院 53 (昨年56)
- B 最小値0 25%値32.29 中央値56.7 75%値75.98 最大値90.4 回答病院 45 (昨年58)

考察・分析

入院中に1回以上薬剤管理指導を行った割合を示すものです。

A) 薬剤管理指導率の中央値は2022年61.34%→2023年59.95%→2024年58.86%とほぼ横ばいです。病床数別に見てみると、99床以下の施設の平均は54.0、100～199床では40.7、200～299床では61.7、300～399床では65.3、400床以上は55.1となっています。100～199床の病院の薬剤管理指導率はやや低い数値になっています。

B) 安全管理が必要な医薬品(以下ハイリスク薬)に対する薬剤管理指導率の中央値は、2022年57.19%→2023年55.95%→2024年56.7%とほぼ横ばいです。病床数別に見てみると、99床以下の施設の平均は40.3、100～199床では37.8、200～299床では59.6、300～399床では66.0、400床以上は55.8となっています。

199床以下の病院ではハイリスク薬に対する薬剤管理指導率がやや低い数値になっています。

ハイリスク薬使用患者は状態が悪く、服薬指導が可能な状態ではない可能性もありますが、より薬剤師の関与が求められます。

適正な薬物療法を行うためには薬剤師の服薬指導は重要です。どの医療機関も薬剤師体制が厳しい中での奮闘ぶりが伺われます。

薬剤管理指導を行うには必要な患者のスクリーニングや重点化、効率的に介入する工夫が大切です。さらには服薬指導の実施回数を増やすことにより、薬物療法の向上や医療事故防止に寄与できます。

改善・運用事例など

21A：薬剤管理指導実施率

指標21A(厚)分母：入院患者数
指標21A(厚)分子：分母のうち薬剤管理指導を受けた患者数
指標21A(厚)：薬剤管理指導実施率

	指標21A(厚)分母		指標21A(厚)分子		指標21A(厚)	
	人		人		%	
	2023年 年間 合計値	2024年 年間 合計値	2023年 年間 合計値	2024年 年間 合計値	2023年 年間 通算	2024年 年間 通算
勤医協中央病院	8538	9137	4827	5557	56.54	60.82
勤医協札幌病院	1347	775	132	55	9.80	7.10
苫小牧病院	—	—	—	—	—	—
一条通病院	662	256	53	22	8.01	8.59
函館棲北病院	—	—	—	—	—	—
釧路協立病院	172	13	0	0	0.00	0.00
健生病院	5302	5614	2328	2010	43.91	35.80
あおもり協立病院	2114	2306	1487	1490	70.34	64.61
川久保病院	550	596	66	46	12.00	7.72
坂総合病院	6244	6844	2003	2652	32.08	38.75
長町病院	428	408	118	102	27.57	25.00
泉病院	486	—	297	—	61.11	—
中通総合病院	6259	6330	2779	2941	44.40	46.46
本間病院	918	773	38	25	4.14	3.23
鶴岡協立病院	1226	762	32	28	2.61	3.67
鶴岡協立リハ"リテーショ"ン病院	—	—	—	—	—	—
至誠堂総合病院	NA	NA	NA	NA	NA	NA
医療生協わたり病院	1488	1213	855	682	57.46	56.22
前橋協立病院	670	—	479	—	71.49	—
利根中央病院	5231	5438	4166	4605	79.64	84.68
北毛病院	NA	NA	NA	NA	NA	NA
埼玉協同病院	6569	7049	6160	6690	93.77	94.91
埼玉西協同病院	1091	1138	663	674	60.77	59.23
熊谷生協病院	—	—	—	—	—	—
秩父生協病院	NA	NA	NA	NA	NA	NA
ふれあい生協病院	NA	NA	NA	NA	NA	NA
千葉健生病院	NA	NA	NA	NA	NA	NA
船橋二和病院	3004	3323	2114	2475	70.37	74.48
柳原病院	NA	NA	NA	NA	NA	NA
みさと健和病院	3941	4330	2758	3123	69.98	72.12
小豆沢病院	127	40	22	0	17.32	0.00
東京健生病院	NA	NA	NA	NA	NA	NA
大泉生協病院	NA	NA	NA	NA	NA	NA
大田病院	2287	2023	1781	1514	77.87	74.84
中野共立病院	NA	NA	NA	NA	NA	NA
立川相互病院	6752	7418	4690	5208	69.46	70.21
王子生協病院	799	291	160	54	20.03	18.56
川崎協同病院	1922	2143	663	1540	34.50	71.86
汐田総合病院	2490	2617	878	706	35.26	26.98
下越病院	3410	3526	3208	3379	94.08	95.83
富山協立病院	NA	NA	NA	NA	NA	NA
城北病院	1977	2192	1408	1455	71.22	66.38
甲府共立病院	3532	3888	566	563	16.02	14.48
巨摩共立病院	—	—	—	—	—	—
石和共立病院	NA	NA	NA	NA	NA	NA
長野中央病院	5022	4959	3671	3438	73.10	69.33
健和会病院	1450	1561	771	745	53.17	47.73
諏訪共立病院	648	564	76	69	11.73	12.23
松本協立病院	3198	3388	2681	2763	83.83	81.55
塩尻協立病院	NA	NA	NA	NA	NA	NA
上伊那生協病院	NA	NA	NA	NA	NA	NA
みどり病院	554	624	465	509	83.94	81.57
三島共立病院	NA	NA	NA	NA	NA	NA
協立総合病院	—	—	—	—	—	—
北病院	327	348	87	120	26.61	34.48
名南病院	NA	NA	NA	NA	NA	NA
名南ふれあい病院	—	—	—	—	—	—
津生協病院	NA	NA	NA	NA	NA	NA
京都民医連あすかい病院	NA	NA	NA	NA	NA	NA
京都民医連中央病院	7024	5608	5473	4727	77.92	84.29
京都協立病院	NA	NA	NA	NA	NA	NA
西淀病院	2643	1842	1594	1090	60.31	59.17
耳原総合病院	8524	8721	6162	6601	72.29	75.69
東大阪生協病院	NA	NA	NA	NA	NA	NA
コープおおさか病院	NA	NA	NA	NA	NA	NA
東神戸病院	670	691	468	490	69.85	70.91
尼崎医療生協病院	1810	1608	1716	1540	94.81	95.77
おかたに病院	—	—	—	—	—	—
土庫病院	NA	NA	NA	NA	NA	NA
和歌山生協病院	1509	1648	1200	1377	79.52	83.56
鳥取生協病院	1255	738	194	121	15.46	16.40
総合病院松江生協病院	2813	2954	2347	2493	83.43	84.39
出雲市民病院	NA	NA	NA	NA	NA	NA
水島協同病院	3026	NA	2155	NA	71.22	NA
玉島協同病院	606	557	343	316	56.60	56.73
総合病院岡山協立病院	3137	3116	1924	1797	61.33	57.67
福島生協病院	—	—	—	—	—	—
広島共立病院	2626	2828	2224	2645	84.69	93.53
宇都協立病院	1072	1109	986	1051	91.98	94.77
徳島健生病院	—	—	—	—	—	—
高松平和病院	NA	NA	NA	NA	NA	NA
愛媛生協病院	1124	1118	427	456	37.99	40.79
高知生協病院	NA	NA	NA	NA	NA	NA
健和会大手町病院	7751	6091	2200	1766	28.38	28.99
千鳥橋病院	4300	4707	2362	2324	54.93	49.37
米の山病院	2367	2428	2046	2036	86.44	83.86
みさき病院	—	—	—	—	—	—
上戸町病院	716	763	421	346	58.80	45.35
くわみず病院	1103	1116	74	99	6.71	8.87
大分健生病院	NA	NA	NA	NA	NA	NA
宮崎生協病院	—	—	—	—	—	—
鹿児島生協病院	3905	4067	3356	3652	85.94	89.80
国分生協病院	—	—	—	—	—	—
沖縄協同病院	6605	7052	3936	4129	59.59	58.55
中部協同病院	—	—	—	—	—	—
とよみ生協病院	NA	NA	NA	NA	NA	NA
最大値(外れ値を除く)	7751.00	9137.00	4827.00	5557.00	94.81	95.83
75%値	3914.00	4264.25	2350.75	2650.25	74.29	75.48
中央値	2045.50	2083.00	1304.00	1416.00	59.95	58.86
25%値	888.25	762.25	331.50	323.50	28.18	27.48
最小値(外れ値を除く)	127.00	13.00	0.00	0.00	0.00	0.00

指標21A(厚) : 薬剤管理指導実施率

指標21A(厚)分母 : 入院患者数
指標21A(厚)分子 : 分母のうち薬剤管理指導を受けた患者数
単位 : %

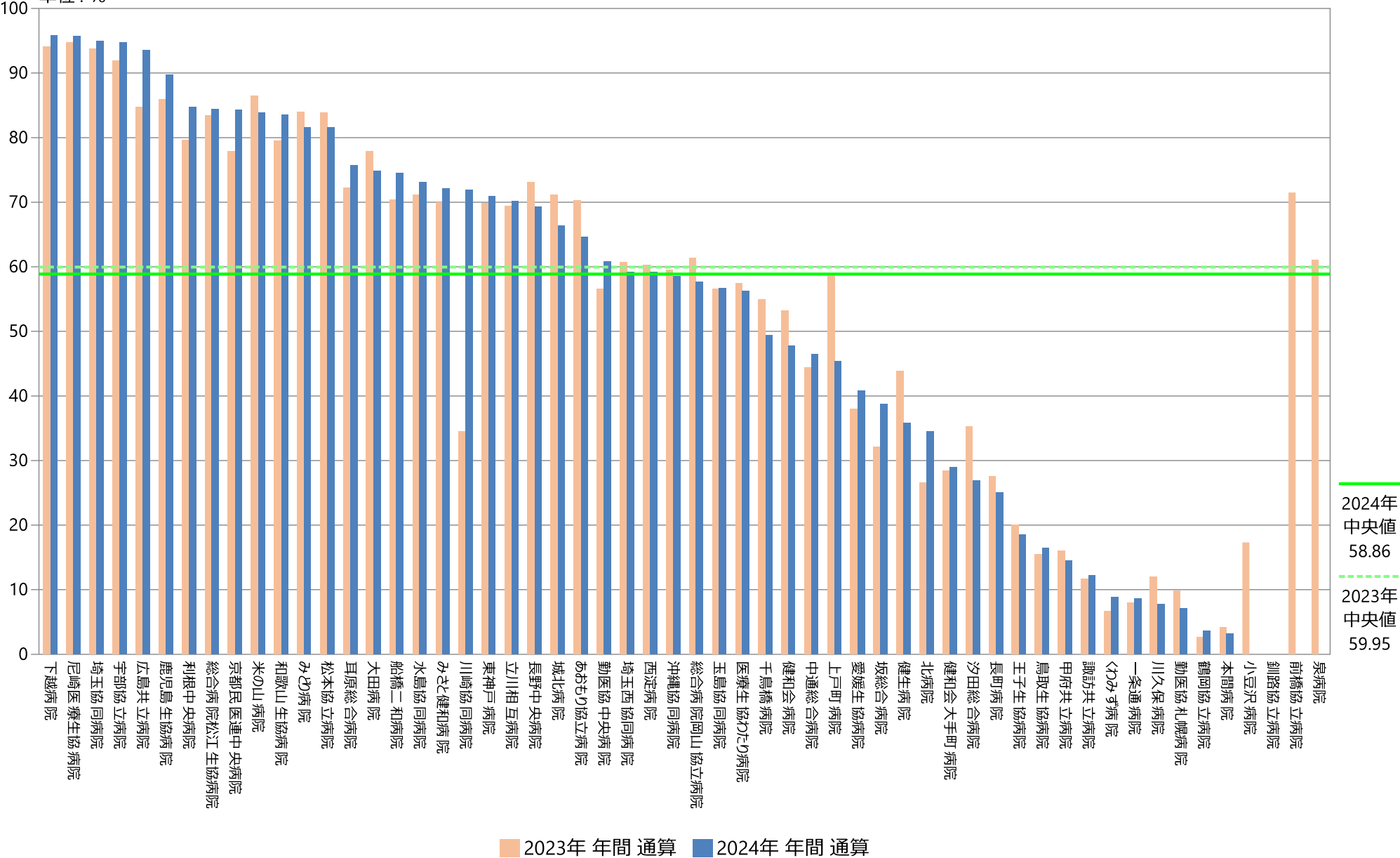

指標21A(厚) : 薬剤管理指導実施率

指標21A(厚)分母 : 入院患者数

指標21A(厚)分子 : 分母のうち薬剤管理指導を受けた患者数

単位 : %

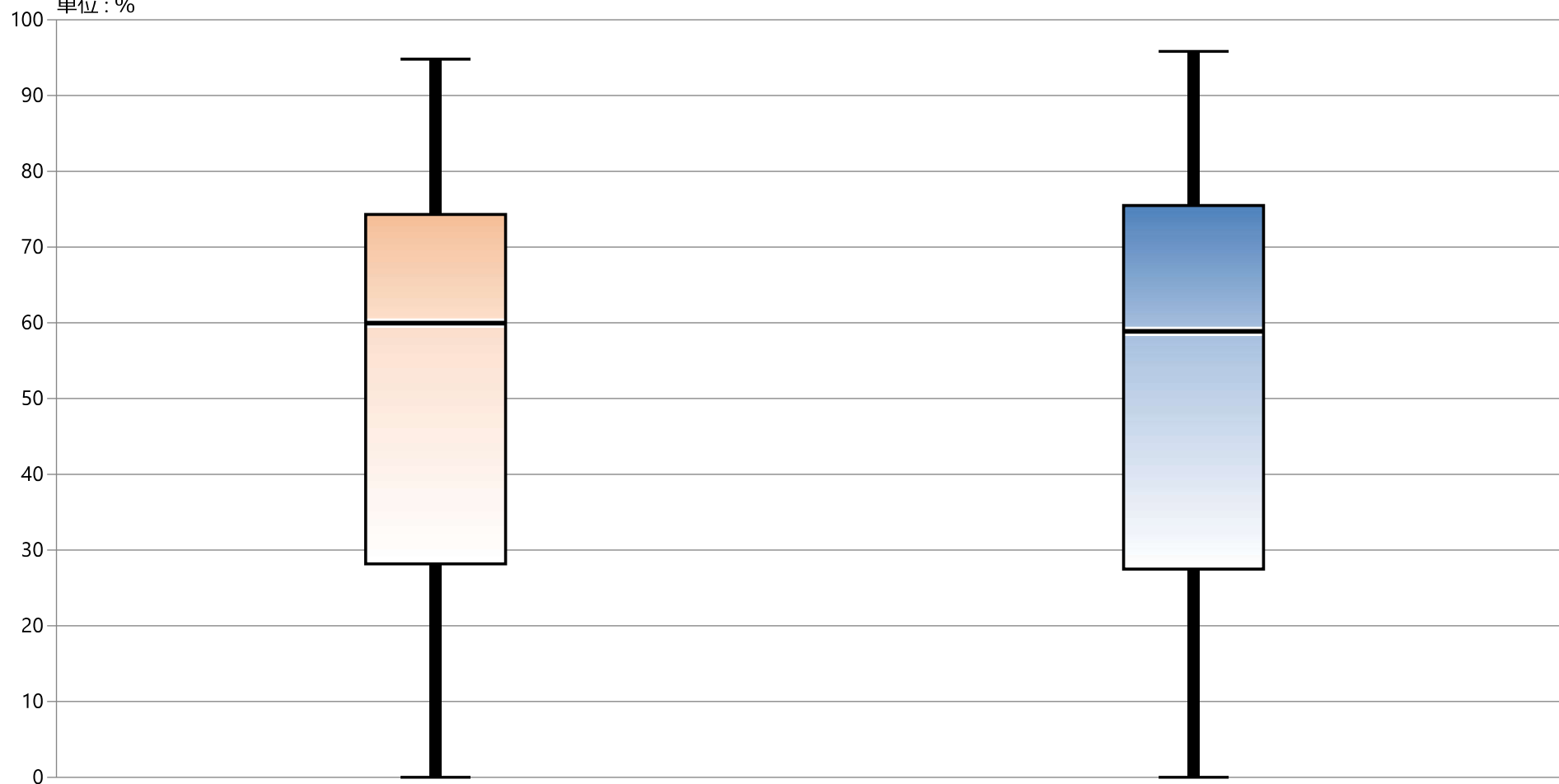

* 外れ値を除く

2023年 年間 通算

2024年 年間 通算

最大値*

94.81

95.83

75%値

74.29

75.48

中央値

59.95

58.86

25%値

28.18

27.48

最小値*

0.00

0.00

指標21A(厚)：薬剤管理指導実施率

指標21A(厚)分母：入院患者数

指標21A(厚)分子：分母のうち薬剤管理指導を受けた患者数

単位：%

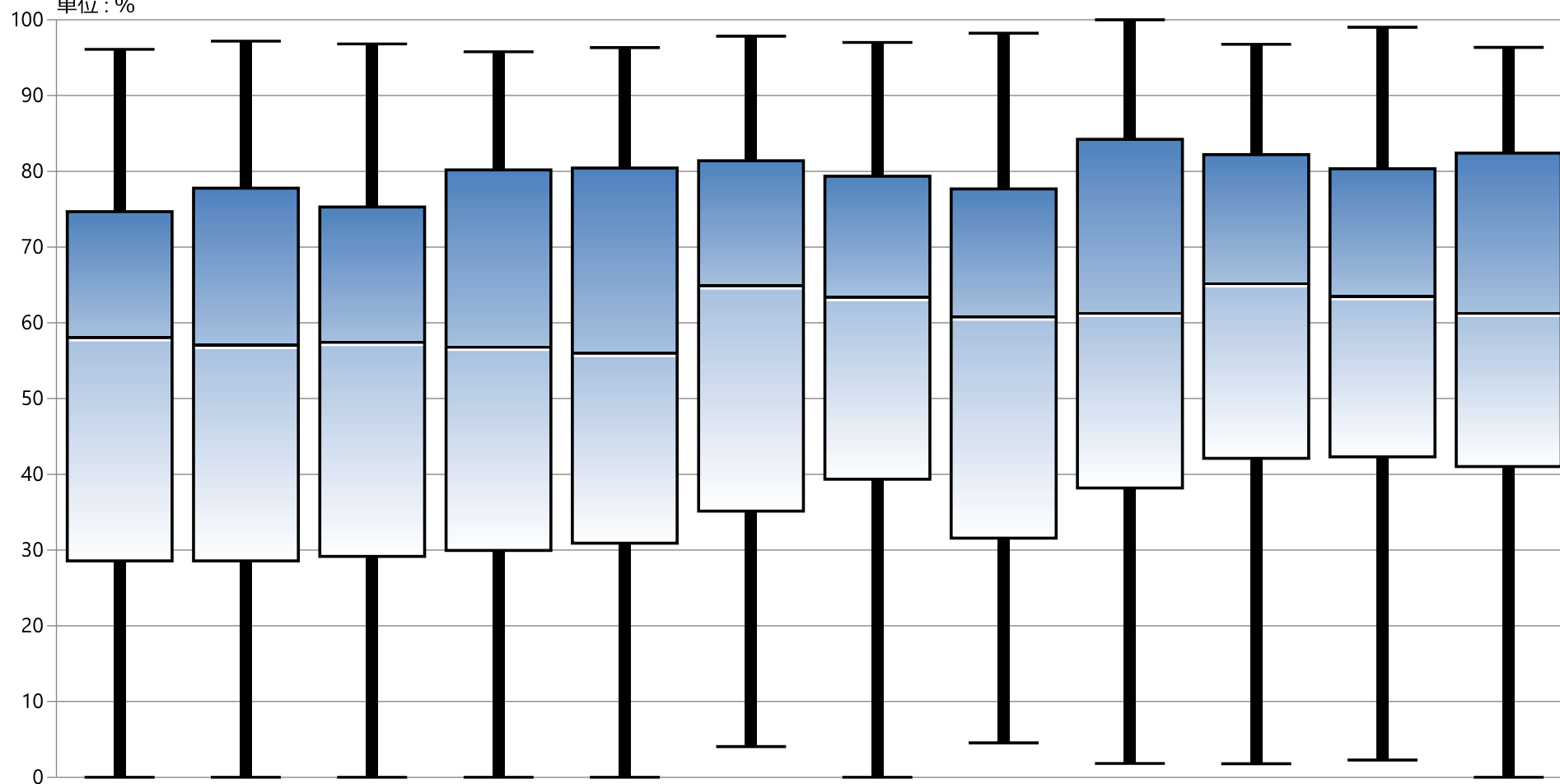

* 外れ値を除く	1月	2月	3月	4月	5月	6月	7月	8月	9月	10月	11月	12月
最大値*	96.10	97.18	96.81	95.78	96.34	97.84	97.01	98.23	100.00	96.76	99.01	96.35
75%値	74.68	77.78	75.30	80.18	80.42	81.39	79.34	77.69	84.21	82.21	80.34	82.40
中央値	58.16	57.14	57.54	56.89	56.09	65.00	63.48	60.88	61.38	65.29	63.57	61.38
25%値	28.57	28.57	29.15	29.96	30.92	35.14	39.35	31.58	38.20	42.10	42.31	41.01
最小値*	0.00	0.00	0.00	0.00	0.00	4.05	0.00	4.55	1.82	1.79	2.27	0.00

21B：安全管理が必要な医薬品に対する服薬指導実施率

指標21B(厚)分母：特に安全管理が必要な医薬品として、別表に定める医薬品のいずれかが投薬又は注射されている患者数
指標21B(厚)分子：分母のうち薬剤管理指導を受けた患者数
指標21B(厚)：安全管理が必要な医薬品に対する服薬指導実施率

	指標21B(厚)分母		指標21B(厚)分子		指標21B(厚)	
	人		人		%	
	2023年 年間 合計値	2024年 年間 合計値	2023年 年間 合計値	2024年 年間 合計値	2023年 年間 通算	2024年 年間 通算
勤医協中央病院	6791	1704	3952	1021	58.19	59.92
勤医協札幌病院	579	—	79	—	13.64	—
苫小牧病院	—	—	—	—	—	—
一条通病院	629	—	43	—	6.84	—
函館樓北病院	—	—	—	—	—	—
釧路協立病院	443	—	0	—	0.00	—
健生病院	3132	842	1296	223	41.38	26.48
あおり協立病院	1460	367	1118	258	76.58	70.30
川久保病院	611	118	4	0	0.65	0.00
坂総合病院	3834	1045	1468	388	38.29	37.13
長町病院	577	—	69	—	11.96	—
泉病院	358	—	217	—	60.61	—
中通総合病院	2986	734	1635	368	54.76	50.14
本間病院	829	183	36	2	4.34	1.09
鶴岡協立病院	1007	247	62	16	6.16	6.48
鶴岡協立リハ"リハビリ"病院	423	91	0	0	0.00	0.00
至誠堂総合病院	NA	NA	NA	NA	NA	NA
医療生協わたり病院	962	246	509	113	52.91	45.93
前橋協立病院	580	—	247	—	42.59	—
利根中央病院	2321	584	1953	498	84.14	85.27
北毛病院	NA	NA	NA	NA	NA	NA
埼玉協同病院	3471	842	3096	741	89.20	88.00
埼玉西協同病院	504	125	365	85	72.42	68.00
熊谷生協病院	—	—	—	—	—	—
秩父生協病院	NA	NA	NA	NA	NA	NA
ふれあい生協病院	NA	NA	NA	NA	NA	NA
千葉健生病院	NA	NA	NA	NA	NA	NA
船橋二和病院	1865	446	1265	298	67.83	66.82
柳原病院	NA	NA	NA	NA	NA	NA
みさと健和病院	2765	649	1900	424	68.72	65.33
小豆沢病院	909	215	492	115	54.13	53.49
東京健生病院	NA	NA	NA	NA	NA	NA
大泉生協病院	NA	NA	NA	NA	NA	NA
大田病院	356	—	279	—	78.37	—
中野共立病院	NA	NA	NA	NA	NA	NA
立川相互病院	3920	1052	2829	722	72.17	68.63
王子生協病院	1050	261	272	50	25.90	19.16
川崎協同病院	1468	386	443	151	30.18	39.12
汐田総合病院	1665	—	546	—	32.79	—
下越病院	2720	667	2402	603	88.31	90.40
富山協立病院	NA	NA	NA	NA	NA	NA
城北病院	1705	463	1190	280	69.79	60.48
甲府共立病院	2545	619	408	62	16.03	10.02
巨摩共立病院	—	—	—	—	—	—
石和共立病院	NA	NA	NA	NA	NA	NA
長野中央病院	3870	—	2721	—	70.31	—
健和会病院	1560	378	601	105	38.53	27.78
諏訪共立病院	494	135	31	6	6.28	4.44
松本協立病院	2490	645	2063	460	82.85	71.32
塩尻協立病院	NA	NA	NA	NA	NA	NA
上伊那生協病院	NA	NA	NA	NA	NA	NA
みどり病院	461	—	441	—	95.66	—
三島共立病院	NA	NA	NA	NA	NA	NA
協立総合病院	—	—	—	—	—	—
北病院	289	67	86	14	29.76	20.90
名南病院	NA	NA	NA	NA	NA	NA
名南ふれあい病院	—	—	—	—	—	—
津生協病院	NA	NA	NA	NA	NA	NA
京都民医連あすかい病院	NA	NA	NA	NA	NA	NA
京都民医連中央病院	4873	1288	3507	987	71.97	76.63
京都協立病院	NA	NA	NA	NA	NA	NA
西淀病院	1777	482	961	228	54.08	47.30
耳原総合病院	4843	1224	4097	986	84.60	80.56
東大阪生協病院	NA	NA	NA	NA	NA	NA
コープおおさか病院	NA	NA	NA	NA	NA	NA
東神戸病院	707	213	362	72	51.20	33.80
尼崎医療生協病院	1670	398	1480	340	88.62	85.43
おかたに病院	—	—	—	—	—	—
土庫病院	NA	NA	NA	NA	NA	NA
和歌山生協病院	1061	246	824	186	77.66	75.61
鳥取生協病院	1530	—	181	—	11.83	—
総合病院松江生協病院	1845	477	1462	363	79.24	76.10
出雲市民病院	NA	NA	NA	NA	NA	NA
水島協同病院	1712	NA	1357	NA	79.26	NA
玉島協同病院	406	109	254	48	62.56	44.04
総合病院岡山協立病院	2539	585	1539	351	60.61	60.00
福島生協病院	—	—	—	—	—	—
広島共立病院	1957	471	1664	403	85.03	85.56
宇都協立病院	822	207	736	175	89.54	84.54
徳島健生病院	—	—	—	—	—	—
高松平和病院	NA	NA	NA	NA	NA	NA
愛媛生協病院	771	159	259	51	33.59	32.08
高知生協病院	NA	NA	NA	NA	NA	NA
健和会大手町病院	4783	1224	1542	448	32.24	36.60
千鳥橋病院	3036	805	1735	399	57.15	49.57
米の山病院	1726	402	1509	342	87.43	85.07
みさき病院	155	—	21	—	13.55	—
上戸町病院	666	164	363	54	54.50	32.93
くわみず病院	572	137	48	12	8.39	8.76
大分健生病院	NA	NA	NA	NA	NA	NA
宮崎生協病院	—	—	—	—	—	—
鹿児島生協病院	3011	795	2339	606	77.68	76.23
国分生協病院	—	—	—	—	—	—
沖縄協同病院	3597	955	2510	579	69.78	60.63
中部協同病院	—	—	—	—	—	—
とよみ生協病院	NA	NA	NA	NA	NA	NA
最大値(外れ値を除く)	4873.00	1288.00	3507.00	741.00	95.66	90.40
75%値	2676.25	717.25	1611.75	418.75	77.39	75.98
中央値	1545.00	438.50	668.50	269.00	55.95	56.70
25%値	615.50	213.50	248.75	64.50	29.86	32.29
最小値(外れ値を除く)	155.00	67.00	0.00	0.00	0.00	0.00

指標21B(厚)：安全管理が必要な医薬品に対する服薬指導実施率

指標21B(厚)分母：特に安全管理が必要な医薬品として、別表に定める医薬品のいずれかが投薬又は注射されている患者数
指標21B(厚)分子：分母のうち薬剤管理指導を受けた患者数
単位：%

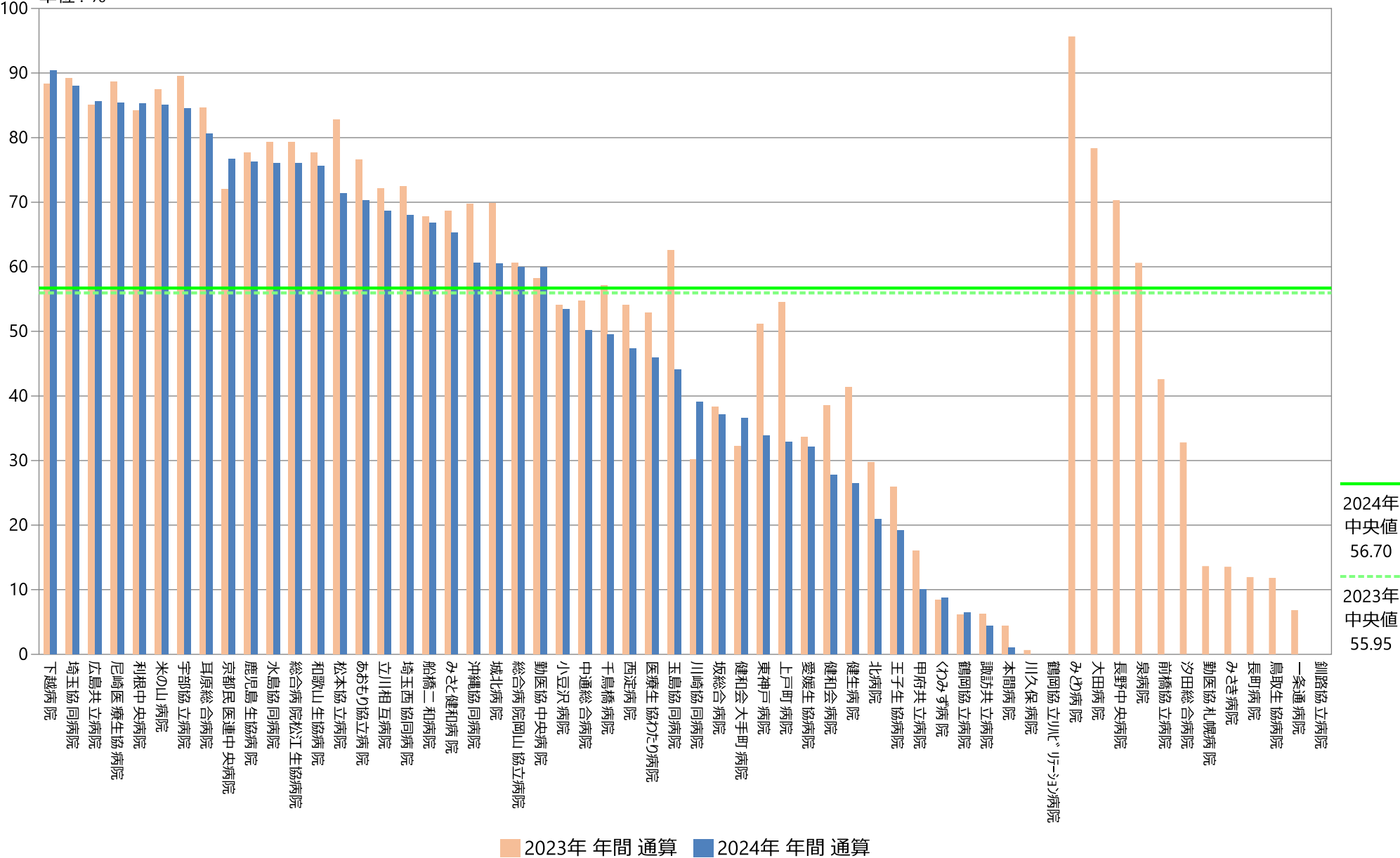

指標21B(厚)：安全管理が必要な医薬品に対する服薬指導実施率

指標21B(厚)分母：特に安全管理が必要な医薬品として、別表に定める医薬品のいずれかが投薬又は注射されている患者数
指標21B(厚)分子：分母のうち薬剤管理指導を受けた患者数
単位：%

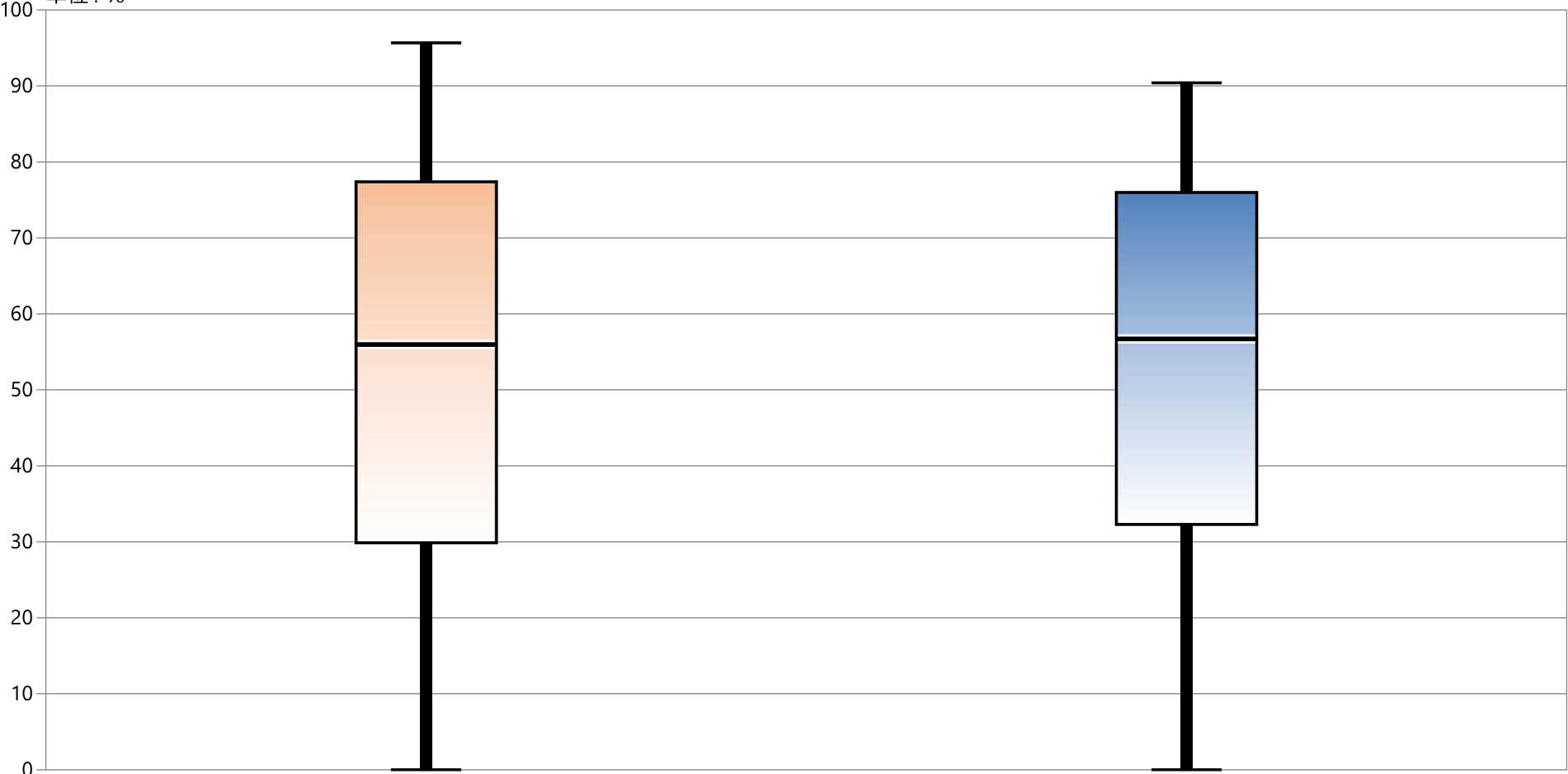

* 外れ値を除く

	2023年 年間 通算	2024年 年間 通算
最大値*	95.66	90.40
75%値	77.39	75.98
中央値	55.95	56.70
25%値	29.86	32.29
最小値*	0.00	0.00

指標21B(厚)：安全管理が必要な医薬品に対する服薬指導実施率

指標21B(厚)分母：特に安全管理が必要な医薬品として、別表に定める医薬品のいずれかが投薬又は注射されている患者数

指標21B(厚)分子：分母のうち薬剤管理指導を受けた患者数

單位：%

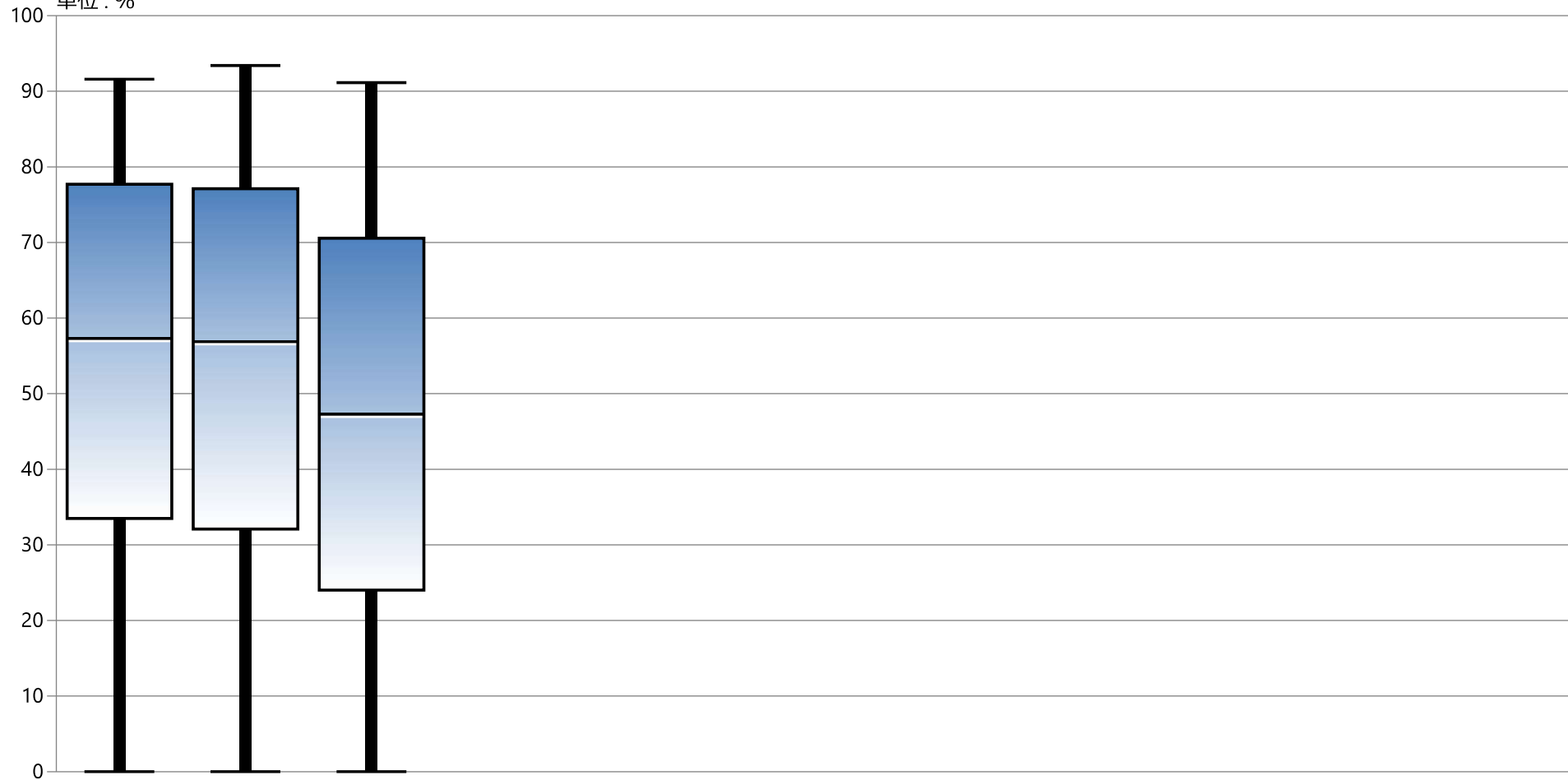

* 外れ値を除く

[illegible]

指標の意義

積極的な栄養管理の介入。

指標の計算式、分母・分子の解釈

期間	各指標の計算式と分母・分子の項目名	分母・分子の解釈
分子	分母のうち特別食加算の算定回数	
分母	18歳以上の糖尿病・慢性腎臓病患者で、それらへの治療が主目的ではない入院患者の食事回数	
収集期間	1ヶ月毎	
調整方法		

2024年間数値報告

最小値 33.43 25%値 59.58 中央値 75.21 75%値 86.94 最大値 100

回答病院 80病院（そのうちNAと回答している病院30病院）

考察・分析

糖尿病や慢性腎臓病患者にとって食事は重要な治療の一つです。入院時に提供される食事には、通常食と治療のために減塩や低脂肪などに配慮した特別食があります。積極的に栄養管理の介入を行うことも、医療の質の向上につながります。

回答病院は前年と変わらず80病院で、そのうちNA・なしと回答している病院は昨年度から減少し30病院でした。

2024年の栄養管理実施率は前年と比較し大きな変化はありませんでした。病院別にみると、前年より実施率が上昇したのは22病院、減少したのは28病院でした。

実施率を大きく伸ばした病院もあり、糖尿病・慢性腎臓病患者への栄養指導は安定して行っていることがうかがえます。実施率が低い病院、10%以上低下した病院には、今後の改善が期待されます。

改善・運用事例など

○2024年の改善報告はありませんでした。

22：糖尿病・慢性腎臓病患者への栄養管理実施率

指標22(厚)分母：18歳以上の糖尿病・慢性腎臓病患者で、それらへの治療が主目的ではない入院患者の食事回数
指標22(厚)分子：特別食加算の算定回数
指標22(厚)：糖尿病・慢性腎臓病患者への栄養管理実施率

	指標22(厚)分母		指標22(厚)分子		指標22(厚)	
	回		回		%	
	2023年 年間 合計値	2024年 年間 合計値	2023年 年間 合計値	2024年 年間 合計値	2023年 年間 通算	2024年 年間 通算
勤医協中央病院	86752	100626	46766	55786	53.91	55.44
勤医協札幌病院	6516	1681	3243	562	49.77	33.43
苫小牧病院	—	—	—	—	—	—
一条通病院	8544	2886	4709	1484	55.11	51.42
函館棲北病院	—	—	—	—	—	—
釧路協立病院	3956	0	2274	0	57.48	なし
健生病院	53070	57606	48385	50992	91.17	88.52
あおもり協立病院	28003	37396	14620	23563	52.21	63.01
川久保病院	17278	16749	8132	7917	47.07	47.27
坂総合病院	53365	68365	27441	35632	51.42	52.12
長町病院	4435	6944	1683	2528	37.95	36.41
泉病院	690	—	438	—	63.48	—
中通総合病院	70085	69441	47305	50556	67.50	72.80
本間病院	11365	10798	6204	6276	54.59	58.12
鶴岡協立病院	4909	1553	4597	1363	93.64	87.77
鶴岡協立リハ"リ"ーション病院	—	—	—	—	—	—
至誠堂総合病院	NA	NA	NA	NA	NA	NA
医療生協わたり病院	4046	2401	3095	1966	76.50	81.88
前橋協立病院	8737	—	4650	—	53.22	—
利根中央病院	63646	65916	42551	45201	66.86	68.57
北毛病院	NA	NA	NA	NA	NA	NA
埼玉協同病院	61544	66879	45837	48317	74.48	72.25
埼玉西協同病院	12029	12480	10814	11139	89.90	89.25
熊谷生協病院	—	—	—	—	—	—
秩父生協病院	NA	NA	NA	NA	NA	NA
ふれあい生協病院	NA	NA	NA	NA	NA	NA
千葉健生病院	NA	NA	NA	NA	NA	NA
船橋二和病院	33743	35791	20406	24676	60.47	68.94
柳原病院	NA	NA	NA	NA	NA	NA
みさと健和病院	33659	43840	26537	32817	78.84	74.86
小豆沢病院	100	0	100	0	100.00	なし
東京健生病院	NA	NA	NA	NA	NA	NA
大泉生協病院	NA	NA	NA	NA	NA	NA
大田病院	33745	33374	18292	17927	54.21	53.72
中野共立病院	NA	NA	NA	NA	NA	NA
立川相互病院	44038	48179	39489	41488	89.67	86.11
王子生協病院	0	0	0	0	なし	なし
川崎協同病院	35268	49112	11458	21596	32.49	43.97
汐田総合病院	33980	40723	17892	16433	52.65	40.35
下越病院	52857	56417	42301	44335	80.03	78.58
富山協立病院	NA	NA	NA	NA	NA	NA
城北病院	43630	50406	39801	45763	91.22	90.79
甲府共立病院	46151	45803	33535	34325	72.66	74.94
巨摩共立病院	—	—	—	—	—	—
石和共立病院	NA	NA	NA	NA	NA	NA
長野中央病院	78207	66562	70463	58880	90.10	88.46
健和会病院	16940	22178	16444	20715	97.07	93.40
諏訪共立病院	5182	5002	4842	4079	93.44	81.55
松本協立病院	39407	43210	25678	30460	65.16	70.49
塩尻協立病院	NA	NA	NA	NA	NA	NA
上伊那生協病院	NA	NA	NA	NA	NA	NA
みどり病院	3574	3712	2751	2984	76.97	80.39
三島共立病院	NA	NA	NA	NA	NA	NA
協立総合病院	—	—	—	—	—	—
北病院	295	95	251	95	85.08	100.00
名南病院	NA	NA	NA	NA	NA	NA
名南ふれあい病院	—	—	—	—	—	—
津生協病院	NA	NA	NA	NA	NA	NA
京都民医連あすかい病院	NA	NA	NA	NA	NA	NA
京都民医連中央病院	49789	40817	36938	28511	74.19	69.85
京都協立病院	NA	NA	NA	NA	NA	NA
西淀病院	7107	3610	4858	3035	68.36	84.07
耳原総合病院	87282	94249	77988	83555	89.35	88.65
東大阪生協病院	NA	NA	NA	NA	NA	NA
コープおおさか病院	NA	NA	NA	NA	NA	NA
東神戸病院	4232	6654	3055	4062	72.19	61.05
尼崎医療生協病院	29698	29123	19024	15077	64.06	51.77
おかたに病院	—	—	—	—	—	—
土庫病院	NA	NA	NA	NA	NA	NA
和歌山生協病院	22430	23752	7012	3876	31.26	16.32
鳥取生協病院	18931	9351	15275	6917	80.69	73.97
総合病院松江生協病院	55006	53886	40388	40526	73.42	75.21
出雲市民病院	NA	NA	NA	NA	NA	NA
水島協同病院	49331	NA	39903	NA	80.89	NA
玉島協同病院	4481	4580	4340	4169	96.85	91.03
総合病院岡山協立病院	72598	63067	43072	40316	59.33	63.93
福島生協病院	—	—	—	—	—	—
広島共立病院	33526	34335	27784	29066	82.87	84.65
宇都協立病院	30237	27693	19824	15566	65.56	56.21
徳島健生病院	—	—	—	—	—	—
高松平和病院	NA	NA	NA	NA	NA	NA
愛媛生協病院	390	1267	313	1126	80.26	88.87
高知生協病院	NA	NA	NA	NA	NA	NA
健和会大手町病院	67008	53483	55560	43343	82.92	81.04
千鳥橋病院	93456	97274	74372	78515	79.58	80.72
米の山病院	31489	32916	28550	29475	90.67	89.55
みさき病院	—	—	—	—	—	—
上戸町病院	2346	1665	2143	1375	91.35	82.58
くわみず病院	12020	9291	9890	7454	82.28	80.23
大分健生病院	NA	NA	NA	NA	NA	NA
宮崎生協病院	—	—	—	—	—	—
鹿児島生協病院	40843	56718	38308	53720	93.79	94.71
国分生協病院	—	—	—	—	—	—
沖縄協同病院	46896	49287	41724	44127	88.97	89.53
中部協同病院	—	—	—	—	—	—
とよみ生協病院	NA	NA	NA	NA	NA	NA
最大値(外れ値を除く)	93456.00	100626.00	77988.00	83555.00	100.00	100.00
75%値	49445.50	52713.75	39826.50	41247.50	89.16	86.94
中央値	30863.00	33145.00	18092.00	19321.00	74.48	75.21
25%値	6182.50	5415.00	4636.75	3922.50	58.41	59.58
最小値(外れ値を除く)	0.00	0.00	0.00	0.00	31.26	33.43

指標22(厚)：糖尿病・慢性腎臓病患者への栄養管理実施率

指標22(厚)分母：18歳以上の糖尿病・慢性腎臓病患者で、それらへの治療が主目的ではない入院患者の食事回数
指標22(厚)分子：特別食加算の算定回数
単位：%

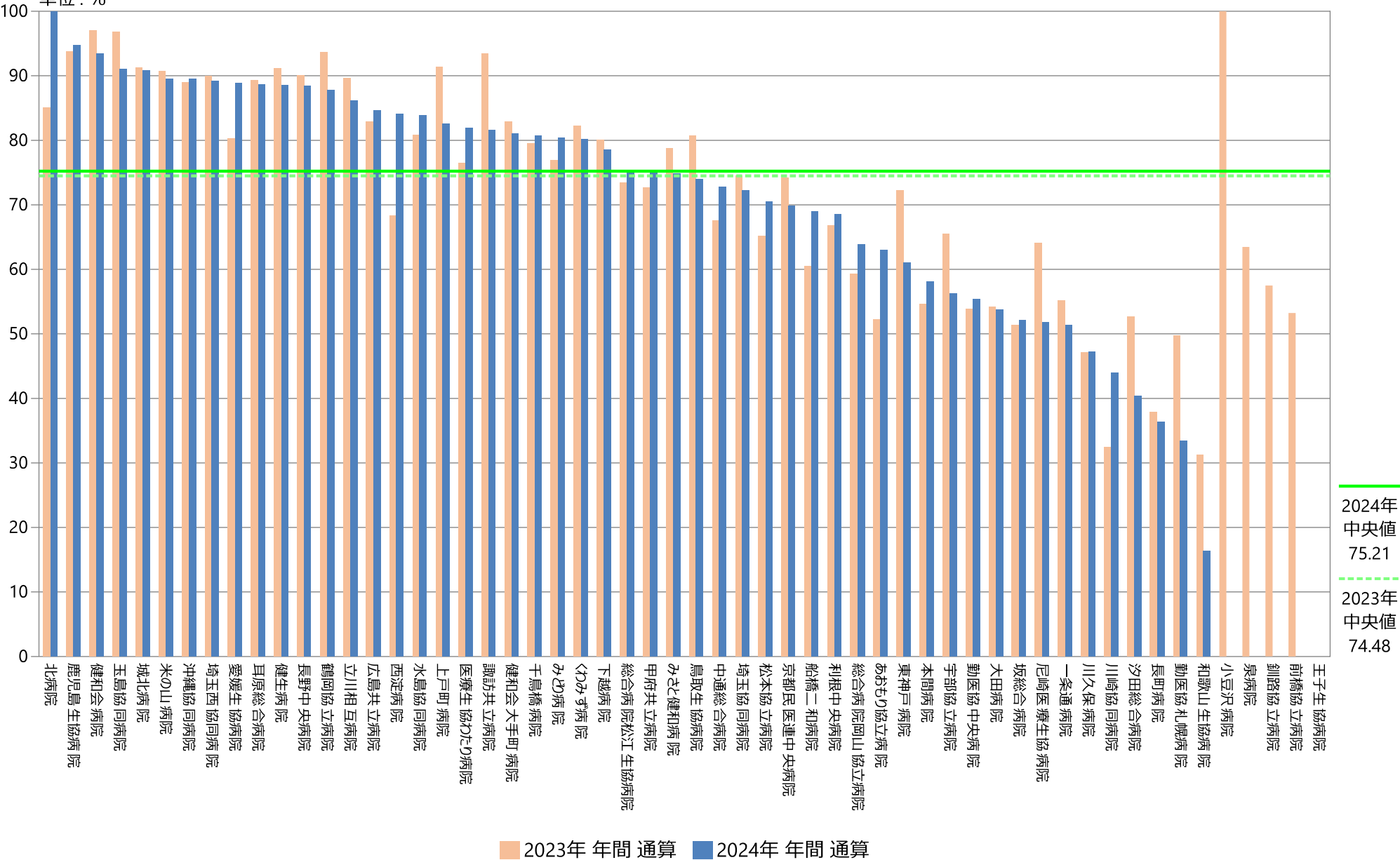

指標22(厚)：糖尿病・慢性腎臓病患者への栄養管理実施率

指標22(厚)分母：18歳以上の糖尿病・慢性腎臓病患者で、それらへの治療が主目的ではない入院患者の食事回数
指標22(厚)分子：特別食加算の算定回数
単位：％

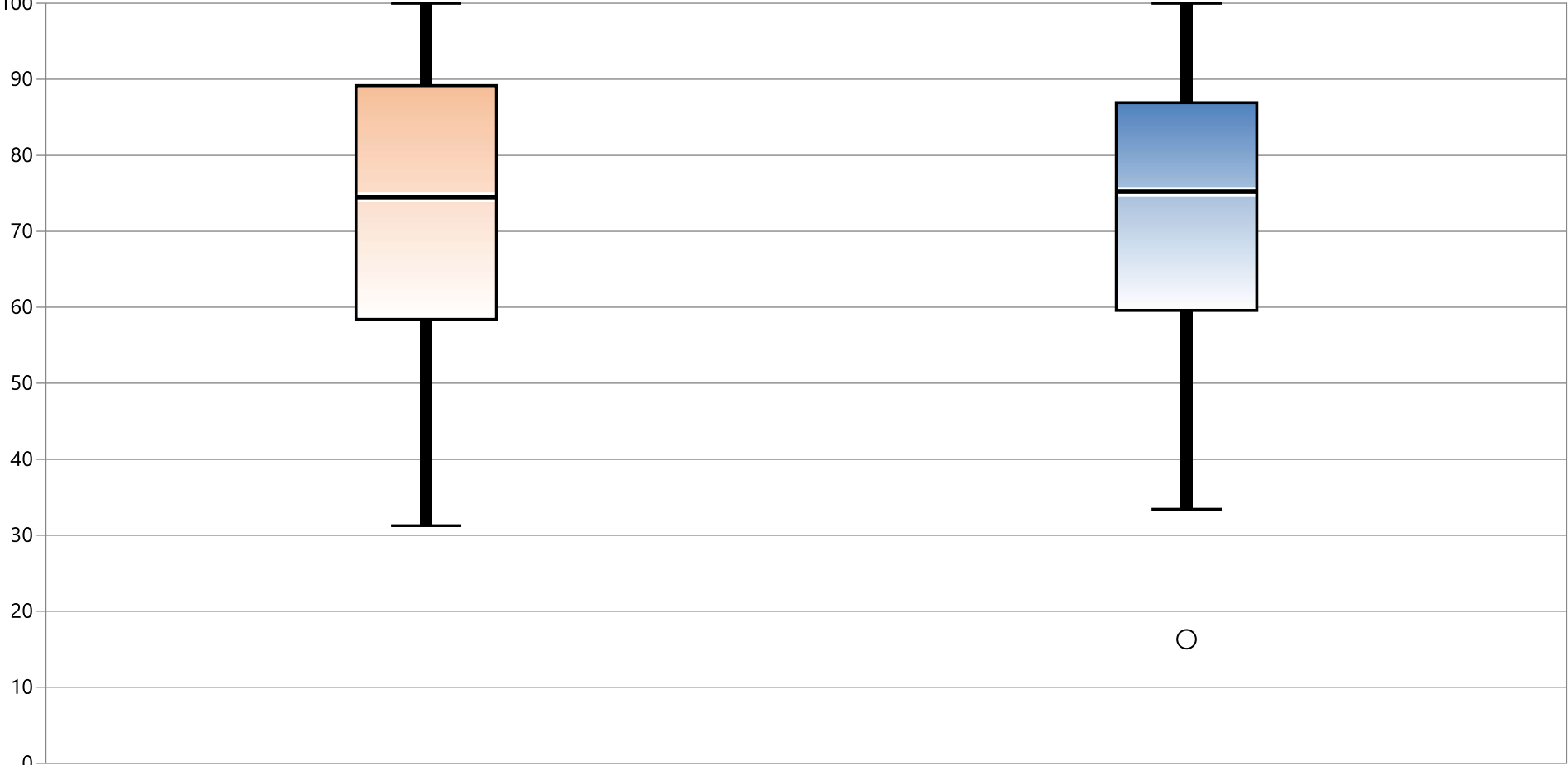

* 外れ値を除く	2023年 年間 通算	2024年 年間 通算
最大値*	100.00	100.00
75%値	89.16	86.94
中央値	74.48	75.21
25%値	58.41	59.58
最小値*	31.26	33.43

指標22(厚)：糖尿病・慢性腎臓病患者への栄養管理実施率

指標22(厚)分母：18歳以上の糖尿病・慢性腎臓病患者で、それらへの治療が主目的ではない入院患者の食事回数

指標22(厚)分子：特別食加算の算定回数

単位：%

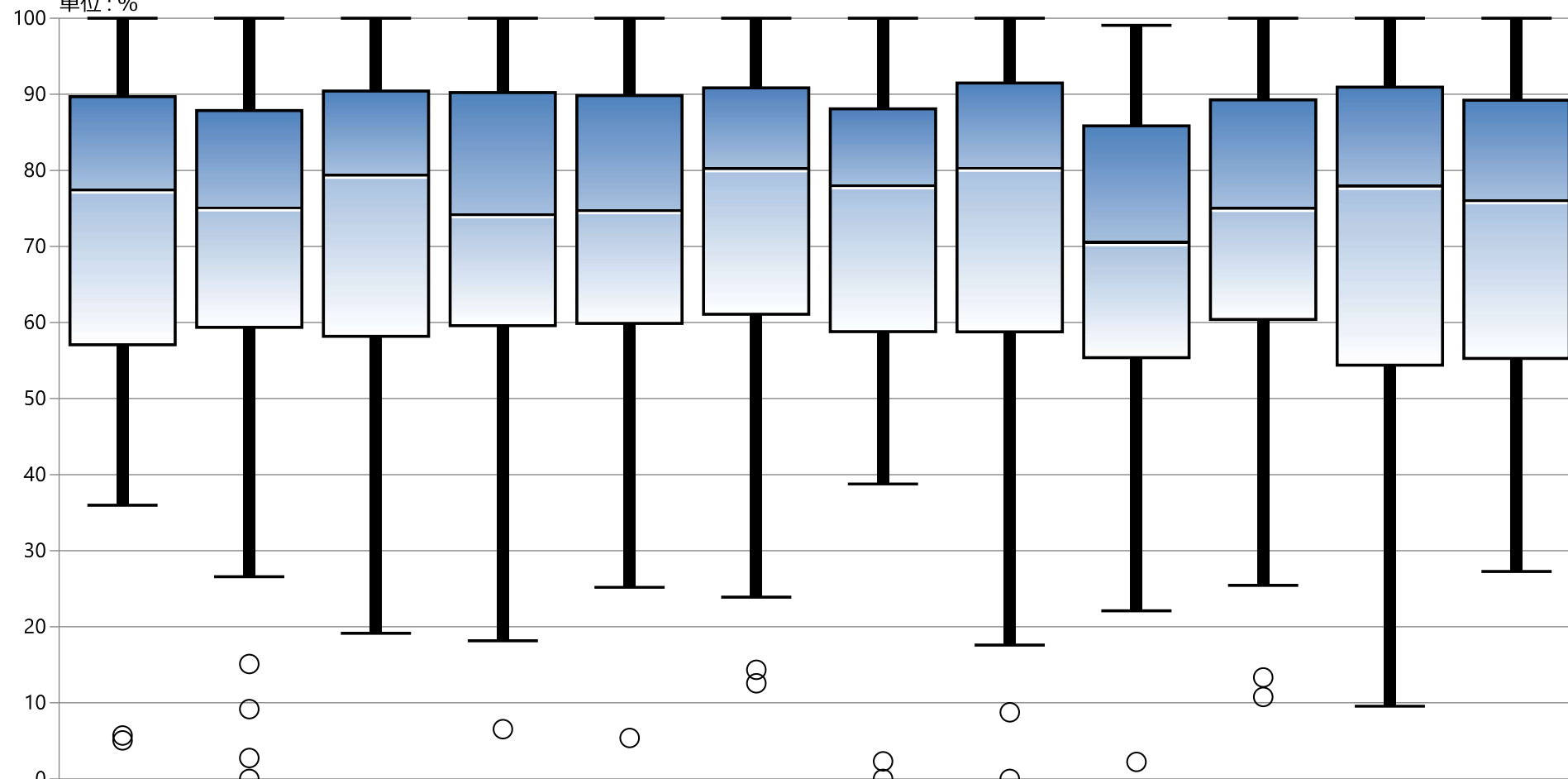

* 外れ値を除く	1月	2月	3月	4月	5月	6月	7月	8月	9月	10月	11月	12月
最大値*	100.00	100.00	100.00	100.00	100.00	100.00	100.00	100.00	99.06	100.00	100.00	100.00
75%値	89.68	87.88	90.43	90.23	89.83	90.85	88.08	91.47	85.84	89.28	90.95	89.22
中央値	77.54	75.22	79.50	74.29	74.84	80.35	78.11	80.44	70.64	75.15	78.03	76.14
25%値	57.07	59.37	58.19	59.58	59.88	61.08	58.80	58.77	55.36	60.39	54.39	55.28
最小値*	35.98	26.57	19.14	18.15	25.18	23.89	38.77	17.59	22.09	25.45	9.55	27.26

指標の意義

この指標はカンファレンスの実施ではなく、カンファレンス記録を評価します。記録を残すことによりチームでの情報共有が促進され、プロセス・アウトカムを評価することが可能となります。

指標の計算式、分母・分子の解釈

期間	各指標の計算式と分母・分子の項目名	分母・分子の解釈
分子	調査月退院患者のうち、入院期間中に1回以上医師・看護師・コメディカルによるカンファレンス記録のある患者数	カンファレンスの回数ではなくて、記録のある患者数を算出する。 医師、看護師は必須で、プラス、コメディカルについてはどの職種でもかまいません。 <u>役割の異なる看護師がそれぞれ参加している場合（病棟看護師、退院調整部門看護師等）は、複数職種として別々にカウントしてかまいません。</u>
分母	退院患者数	
収集期間	1ヶ月毎	
調整方法		

考察

最小値 3.14 25%値 41.36 中央値 65.10 75%値 78.26 最大値 96.67 回答病院 61

2023年と比較して、中央値は4.48ポイント上昇していますが、全体的には大きく変化はありませんでした。

10ヶ月以上のデータ提出のあった52病院のうち、32病院が前年より値が上昇していました。そのうち10ポイント以上の上昇が4病院ありました。逆に、19病院は値が減少していますが、10ポイント以上減少の病院はありませんでした。

また、実施割合が80%以上の病院が2023年の7病院から15病院に増加、30%未満の病院が2023年の9病院から6病院に減少しており、各病院で一定改善が進んでいると考えられます。ただし、最大値と最小値の差が93.53と非常にバラツキが大きく、各病院で改善に取り組んでもらえることを期待します。

2024年度の診療報酬改定では、リハビリ・栄養管理・口腔管理の連携を評価する加算が新設されました。また、働き方改革、タスクシフトが重視され、入退院支援や地域連携の評価も高まっています。在院日数の短縮も求められる中、多職種によるチーム医療の推進が、よりいっそう求められています。

多職種カンファレンスによって、情報共有や診療・ケアの質が向上されることを期待します。

ただし、カンファレンスの実施率だけで診療・ケアの質の評価はむづかしく、今後はケアの質を表す指標の検討も必要となってくると考えます。

改善・運用事例など

- ・2024年の当指標の改善事例報告はありませんでした。

23：ケアカンファレンス実施割合

指標23分母：退院患者数
指標23分子：調査月退院患者のうち、入院期間中に1回以上医師・看護師・コメディカルによるカンファレンス記録のある患者数
指標23：ケアカンファレンス実施割合

	指標23分母		指標23分子		指標23	
	人		人		%	
	2023年 年間 平均値	2024年 年間 平均値	2023年 年間 平均値	2024年 年間 平均値	2023年 年間 通算	2024年 年間 通算
勤医協中央病院	737.92	790.58	100.00	85.67	13.09	11.21
勤医協札幌病院	—	—	—	—	—	—
苫小牧病院	—	—	—	—	—	—
一条通病院	78.00	75.00	21.00	30.00	26.92	40.00
函館棲北病院	—	—	—	—	—	—
釧路協立病院	—	—	—	—	—	—
健生病院	491.42	530.58	272.50	319.83	55.45	60.28
あおもり協立病院	173.92	190.33	162.33	184.00	93.34	96.67
川久保病院	84.08	83.67	69.50	69.17	82.66	82.67
坂総合病院	544.17	601.00	147.83	166.00	27.17	27.62
長町病院	68.67	67.42	60.08	55.25	87.50	81.95
泉病院	58.33	59.75	41.83	42.33	71.71	70.85
中通総合病院	570.50	564.33	—	—	—	—
本間病院	130.50	133.58	57.17	55.25	43.81	41.36
鶴岡協立病院	174.42	159.33	119.75	141.42	68.66	88.76
鶴岡協立リハ"リ"テーション病院	48.08	48.50	35.08	40.17	72.96	82.82
至誠堂総合病院	108.25	112.75	80.92	83.83	74.75	74.35
医療生協わたり病院	155.92	179.83	103.00	128.33	66.06	71.36
前橋協立病院	—	—	—	—	—	—
利根中央病院	498.75	521.58	272.83	291.17	54.70	55.82
北毛病院	—	—	—	—	—	—
埼玉協同病院	601.50	638.00	389.00	451.58	64.67	70.78
埼玉西協同病院	115.42	119.08	66.83	65.33	57.91	54.86
熊谷生協病院	45.08	46.18	16.33	17.38	36.23	37.07
秩父生協病院	19.83	18.30	10.42	11.11	52.52	60.24
ふれあい生協病院	—	—	—	—	—	—
千葉健生病院	—	—	—	—	—	—
船橋二和病院	293.08	326.92	8.58	10.25	2.93	3.14
柳原病院	—	—	—	—	—	—
みさと健和病院	379.75	405.08	296.42	303.75	78.06	74.98
小豆沢病院	—	106.00	—	52.80	—	49.81
東京健生病院	42.08	47.33	39.71	44.75	90.55	94.54
大泉生協病院	98.75	116.63	—	—	—	—
大田病院	200.42	205.25	122.42	140.75	61.08	68.57
中野共立病院	—	—	—	—	—	—
立川相互病院	585.50	648.42	310.75	345.25	53.07	53.25
王子生協病院	122.08	129.08	92.92	113.42	76.11	87.86
川崎協同病院	200.42	231.42	97.25	107.86	48.52	48.87
汐田総合病院	271.67	297.75	214.83	220.08	79.08	73.92
下越病院	317.33	330.67	220.42	228.92	69.46	69.23
富山協立病院	—	—	—	—	—	—
城北病院	364.33	216.67	135.50	140.75	37.19	64.96
甲府共立病院	382.89	398.70	—	—	—	—
巨摩共立病院	—	—	—	—	—	—
石和共立病院	60.67	64.00	—	—	—	—
長野中央病院	463.92	—	275.92	—	59.48	—
健和会病院	194.08	191.25	131.92	131.75	67.97	68.89
諏訪共立病院	77.50	76.58	69.25	68.58	89.35	89.55
松本協立病院	—	—	—	—	—	—
塩尻協立病院	67.80	62.60	—	—	—	—
上伊那生協病院	72.33	71.91	50.08	56.27	69.24	78.26
みどり病院	64.92	75.50	16.75	15.42	25.80	20.42
三島共立病院	77.58	78.58	59.58	63.92	76.80	81.34
協立総合病院	—	—	—	—	—	—
北病院	—	—	—	—	—	—
名南病院	144.50	164.25	88.08	105.33	60.96	64.13
名南ふれあい病院	—	—	—	—	—	—
津生協病院	—	—	—	—	—	—
京都民医連あすかい病院	124.17	118.08	108.42	102.00	87.32	86.38
京都民医連中央病院	660.33	690.50	210.75	257.67	31.92	37.32
京都協立病院	78.00	75.17	62.00	57.08	79.49	75.94
西淀病院	265.17	268.17	174.42	174.58	65.78	65.10
耳原総合病院	751.50	777.83	367.67	378.08	48.92	48.61
東大阪生協病院	89.83	99.25	52.58	29.29	58.53	30.87
コープおおさか病院	—	150.58	—	134.42	—	89.26
東神戸病院	78.50	97.67	23.67	31.17	30.15	31.91
尼崎医療生協病院	195.17	222.50	76.42	69.25	39.15	31.12
おかたに病院	97.75	99.55	76.00	82.00	77.16	82.37
土庫病院	310.25	334.78	124.30	185.78	40.86	55.49
和歌山生協病院	155.67	167.83	122.08	129.25	78.43	77.01
鳥取生協病院	217.83	215.00	210.42	204.83	96.60	95.27
総合病院松江生協病院	261.75	285.25	71.17	71.17	27.19	24.95
出雲市民病院	115.42	116.00	33.70	39.67	29.43	34.85
水島協同病院	283.17	274.00	82.42	81.67	29.11	29.81
玉島協同病院	58.42	55.33	—	—	—	—
総合病院岡山協立病院	303.83	325.67	—	—	—	—
福島生協病院	124.00	—	—	—	—	—
広島共立病院	278.75	289.58	114.17	119.75	40.96	41.35
宇都協立病院	100.58	107.00	58.25	55.00	57.91	51.40
徳島健生病院	155.25	151.08	43.50	42.92	28.02	28.41
高松平和病院	149.67	145.75	75.08	88.00	50.17	60.38
愛媛生協病院	116.67	120.42	94.00	98.00	80.57	81.38
高知生協病院	86.17	90.25	62.17	67.42	72.15	74.70
健和会大手町病院	696.83	738.75	420.08	484.33	60.28	65.56
千鳥協病院	407.33	444.42	180.17	194.33	44.23	43.73
米の山病院	216.25	222.58	157.50	164.42	72.83	73.87
みさき病院	35.33	33.33	33.83	32.00	95.75	96.00
上戸町病院	—	—	—	—	—	—
くわみず病院	112.55	113.75	—	—	—	—
大分健生病院	—	—	—	—	—	—
宮崎生協病院	—	—	—	—	—	—
鹿児島生協病院	—	—	—	—	—	—
国分生協病院	—	—	—	—	—	—
沖縄協同病院	—	—	—	—	—	—
中部協同病院	—	—	—	—	—	—
とよみ生協病院	—	—	—	—	—	—
最大値(外れ値を除く)	601.50	601.00	296.42	319.83	96.60	96.67
75%値	303.83	297.75	158.71	166.00	76.28	78.26
中央値	155.25	151.08	90.50	88.00	60.62	65.10
25%値	84.08	90.25	57.98	55.25	40.93	41.36
最小値(外れ値を除く)	19.83	18.30	8.58	10.25	2.93	3.14

指標23：ケアカンファレンス実施割合

指標23分母：退院患者数
指標23分子：調査月退院患者のうち、入院期間中に1回以上医師・看護師・コメディカルによるカンファレンス記録のある患者数
単位：%

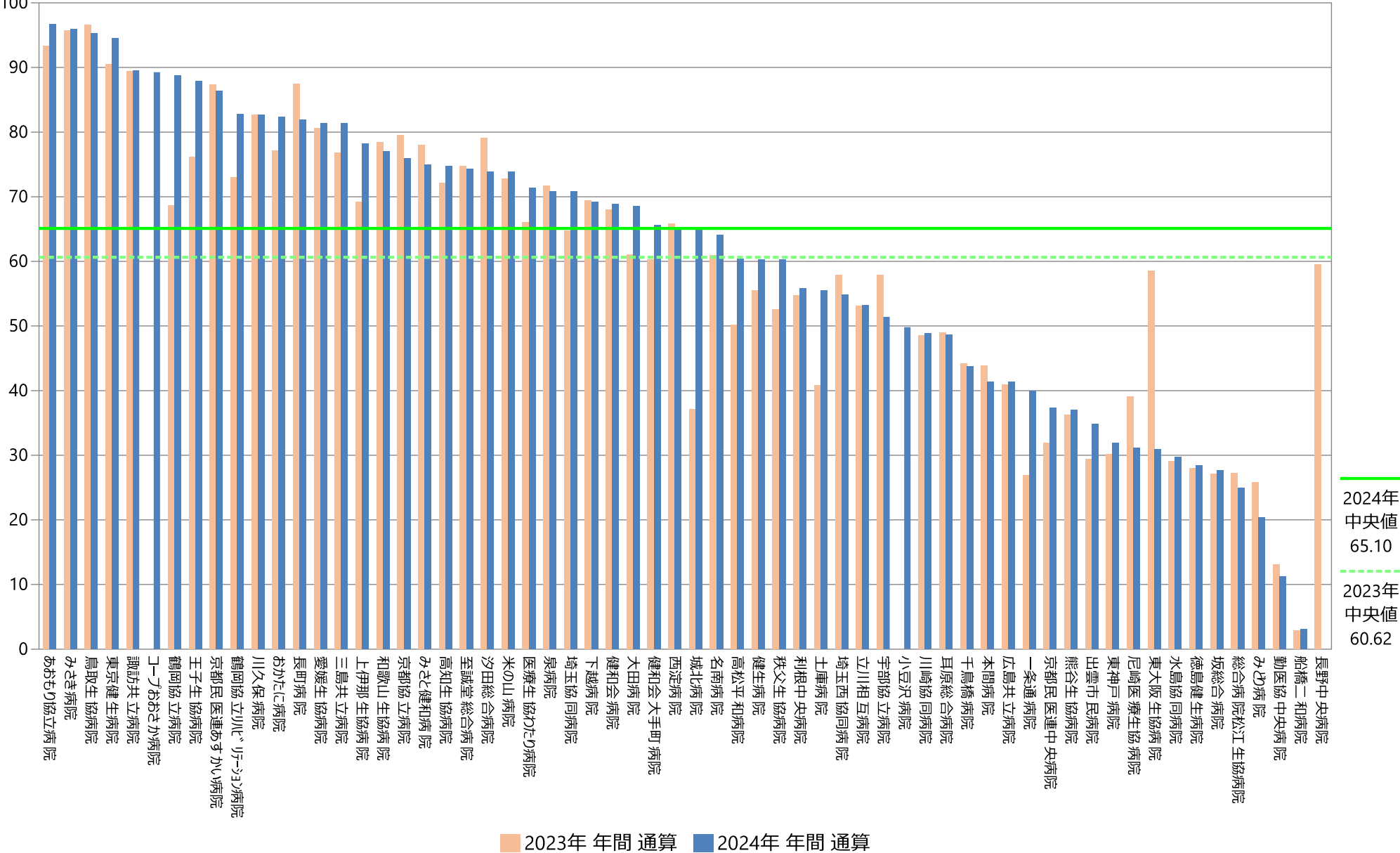

指標23 : ケアカンファレンス実施割合

指標23分母 : 退院患者数
指標23分子 : 調査月退院患者のうち、入院期間中に 1 回以上医師・看護師・コメディカルによるカンファレンス記録のある患者数
単位 : %

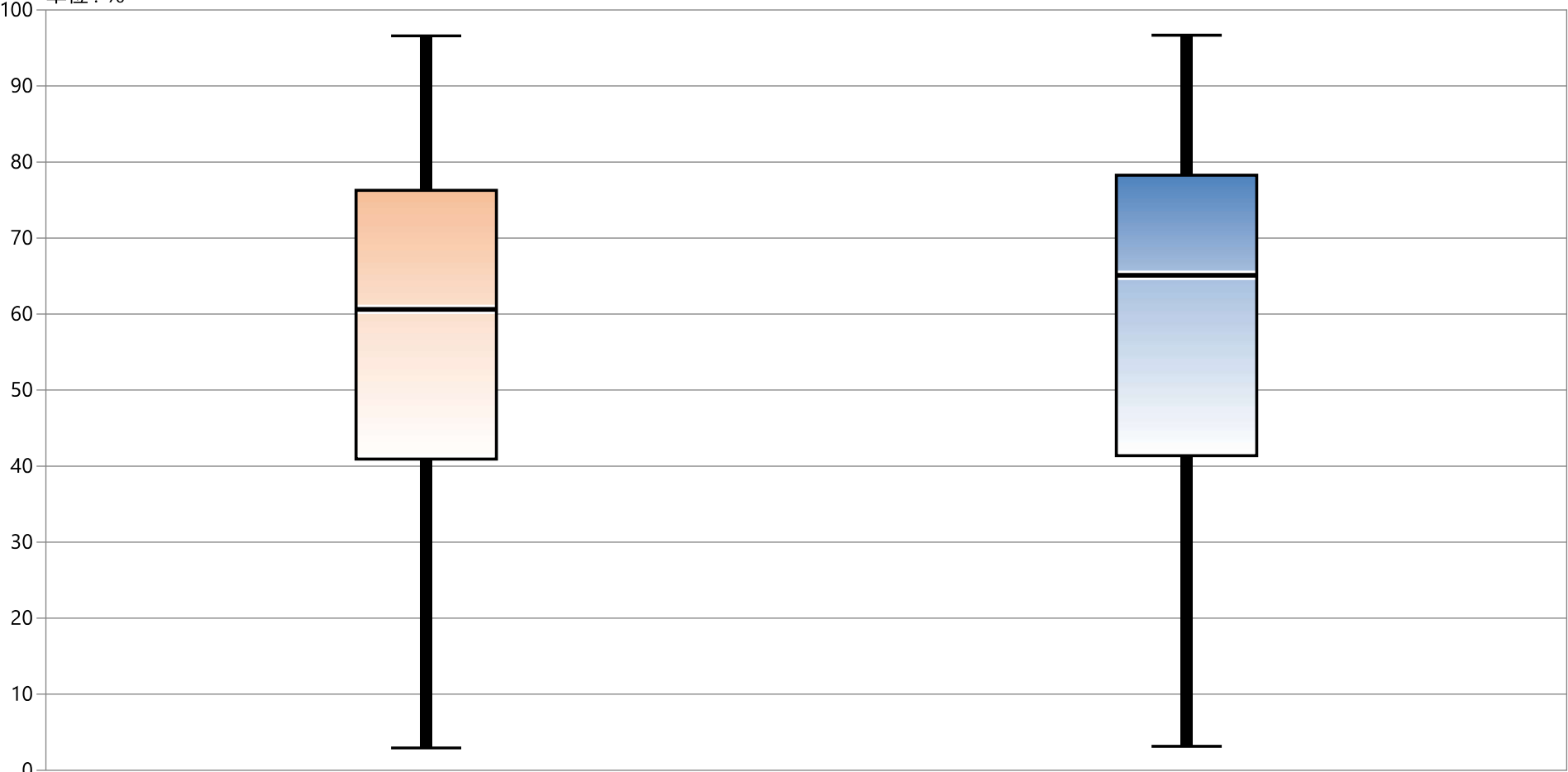

* 外れ値を除く	2023年 年間 通算	2024年 年間 通算
最大値*	96.60	96.67
75%値	76.28	78.26
中央値	60.62	65.10
25%値	40.93	41.36
最小値*	2.93	3.14

指標23：ケアカンファレンス実施割合

指標23分母：退院患者数

指標23分子：調査月退院患者のうち、入院期間中に1回以上医師・看護師・コメディカルによるカンファレンス記録のある患者数

単位：%

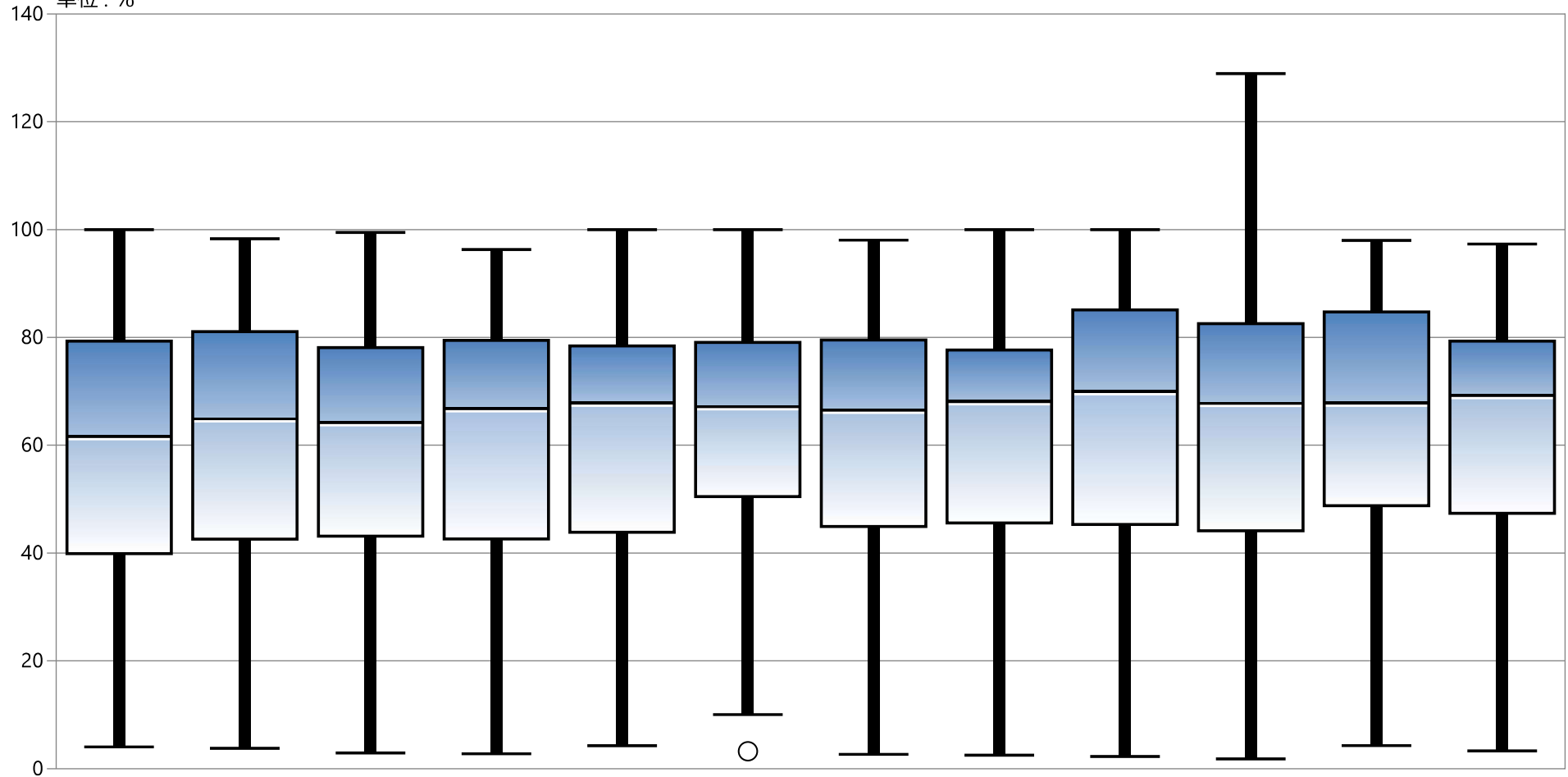

* 外れ値を除く

	1月	2月	3月	4月	5月	6月	7月	8月	9月	10月	11月	12月
最大値*	100.00	98.31	99.48	96.30	100.00	100.00	98.04	100.00	100.00	128.95	98.00	97.33
75%値	79.31	81.07	78.10	79.44	78.41	79.08	79.53	77.66	85.12	82.56	84.71	79.33
中央値	61.77	65.09	64.35	66.95	67.97	67.33	66.67	68.26	70.13	67.95	67.96	69.39
25%値	39.88	42.57	43.14	42.62	43.85	50.47	44.92	45.56	45.30	44.14	48.77	47.37
最小値*	4.03	3.78	2.90	2.76	4.26	10.03	2.65	2.50	2.26	1.81	4.27	3.30

指標の意義

- ・退院指導の不成功、治療の不成功などによる予定外の再入院を防ぐ。退院基準の不達成アウトカムと退院に向けての療養指導の不成功の測定（初回入院時の治療が不十分であったこと、回復が不完全な状態で早期退院を強いたことによるなど）。

指標の計算式、分母・分子の解釈

期間	各指標の計算式と分母・分子の項目名	分母・分子の解釈
分子	当月の退院患者のうち、前回退院から7日以内に計画外で再入院した患者	
分母	退院患者数	
収集期間	1ヶ月毎	
調整方法		DPC データで、分子の前回退院から7日以内の緊急入院患者を測る。（予期せずは気にしない）

考察

最小値 0.00 25%値 0.64 中央値 0.90 75%値 1.22 最大値 1.84 回答病院59

2023年と比較して、中央値、25%値、最小値が0.1ポイント程度下がっていますが、全体的には大きな変化は見られません。

10ヶ月以上データ提出のあったのは47病院で、そのうち値が改善していたのは23病院、悪化しているのは22病院でした。1%以上改善している病院が3病院ありました。

7日以内の再入院は、指標26の30日以内の再入院よりは、前回入院時の医療・ケア内容による影響が大きいと考えられ、個々の事例に対し、より詳細な検証が求められます。

DPC病院や急性期病院では、在院日数の短縮が求められ、よりきめの細かい退院調整、退院指導の充実が求められます。

再入院が起こる要因は、入院患者の疾患や重症度、年齢層、入院元・退院先（施設、在宅、病院）・家庭環境等が異なるため、病院間での数値の比較よりも、治療経過や退院時期の判断、退院支援等に問題がなかったのかなど、各病院内で個別の症例について、再入院に至った理由の検証を行い、改善につなげていくことが必要となります。

改善・運用事例など

2024年の改善事例報告はありませんでした。

25：退院後7日以内の予定外・緊急再入院割合

指標25分母：退院患者数(DPC情報)
指標25分子：当月の退院患者のうち、前回退院から7日以内に同一傷病名または随伴症・合併症、併存症で予定外または緊急入院した患者
指標25：退院後7日以内の予定外・緊急再入院割合

	指標25分母		指標25分子		指標25	
	人		人		%	
	2023年 年間 合計値	2024年 年間 合計値	2023年 年間 合計値	2024年 年間 合計値	2023年 年間 通算	2024年 年間 通算
勤医協中央病院	8538	9137	72	82	0.84	0.90
勤医協札幌病院	1174	643	7	6	0.60	0.93
苫小牧病院	—	—	—	—	—	—
一条通病院	662	256	8	3	1.21	1.17
函館棲北病院	—	—	—	—	—	—
釧路協立病院	171	13	0	0	0.00	0.00
健生病院	5281	5593	61	68	1.16	1.22
あおり協立病院	2111	2305	16	15	0.76	0.65
川久保病院	550	596	1	1	0.18	0.17
坂総合病院	6107	6733	65	92	1.06	1.37
長町病院	428	408	11	1	2.57	0.25
泉病院	486	—	5	—	1.03	—
中通総合病院	6245	6312	76	46	1.22	0.73
本間病院	918	773	17	6	1.85	0.78
鶴岡協立病院	1215	762	14	0	1.15	0.00
鶴岡協立リハ"リハビリ"病院	—	—	—	—	—	—
至誠堂総合病院	—	—	—	—	—	—
医療生協わたり病院	1487	1211	15	7	1.01	0.58
前橋協立病院	670	—	4	—	0.60	—
利根中央病院	5147	5377	51	62	0.99	1.15
北毛病院	—	—	—	—	—	—
埼玉協同病院	6528	7009	65	82	1.00	1.17
埼玉西協同病院	1091	1138	19	12	1.74	1.05
熊谷生協病院	—	—	—	—	—	—
秩父生協病院	—	—	—	—	—	—
ふれあい生協病院	—	—	—	—	—	—
千葉健生病院	—	—	—	—	—	—
船橋二和病院	2971	3292	31	43	1.04	1.31
柳原病院	—	—	—	—	—	—
みさと健和病院	3938	4329	29	46	0.74	1.06
小豆沢病院	127	40	1	0	0.79	0.00
東京健生病院	—	—	—	—	—	—
大泉生協病院	886	75	4	1	0.45	1.33
大田病院	2275	2014	28	37	1.23	1.84
中野共立病院	—	—	—	—	—	—
立川相互病院	6687	7326	78	95	1.17	1.30
王子生協病院	719	268	5	1	0.70	0.37
川崎協同病院	1922	2143	29	23	1.51	1.07
汐田総合病院	2489	2617	21	35	0.84	1.34
下越病院	3410	3526	55	49	1.61	1.39
富山協立病院	—	—	—	—	—	—
城北病院	1975	2191	17	17	0.86	0.78
甲府共立病院	3472	3835	37	44	1.07	1.15
巨摩共立病院	—	—	—	—	—	—
石和共立病院	—	—	—	—	—	—
長野中央病院	5021	4957	52	52	1.04	1.05
健和会病院	1450	1560	7	15	0.48	0.96
諏訪共立病院	648	564	7	7	1.08	1.24
松本協立病院	3196	3387	43	50	1.35	1.48
塩尻協立病院	—	—	—	—	—	—
上伊那生協病院	190	231	0	0	0.00	0.00
みどり病院	554	624	2	3	0.36	0.48
三島共立病院	—	—	—	—	—	—
協立総合病院	—	—	—	—	—	—
北病院	327	348	0	0	0.00	0.00
名南病院	1496	1440	8	13	0.53	0.90
名南ふれあい病院	—	—	—	—	—	—
津生協病院	—	—	—	—	—	—
京都民医連あすかい病院	803	905	4	6	0.50	0.66
京都民医連中央病院	6968	5543	76	80	1.09	1.44
京都協立病院	—	—	—	—	—	—
西淀病院	2637	1840	25	8	0.95	0.43
耳原総合病院	8285	8476	105	109	1.27	1.29
東大阪生協病院	—	—	—	—	—	—
コープおおさか病院	—	—	—	—	—	—
東神戸病院	669	690	7	6	1.05	0.87
尼崎医療生協病院	1810	1608	30	23	1.66	1.43
おかたに病院	—	—	—	—	—	—
土庫病院	3640	2575	45	27	1.24	1.05
和歌山生協病院	1509	1648	31	26	2.05	1.58
鳥取生協病院	1255	738	10	6	0.80	0.81
総合病院松江生協病院	2813	2954	24	18	0.85	0.61
出雲市民病院	—	—	—	—	—	—
水島協同病院	3025	2973	65	51	2.15	1.72
玉島協同病院	606	557	10	5	1.65	0.90
総合病院岡山協立病院	3137	3116	30	23	0.96	0.74
福島生協病院	—	—	—	—	—	—
広島共立病院	2626	2827	15	23	0.57	0.81
宇都協立病院	1072	1109	11	11	1.03	0.99
徳島健生病院	—	—	—	—	—	—
高松平和病院	—	—	—	—	—	—
愛媛生協病院	1124	1118	9	5	0.80	0.45
高知生協病院	—	—	—	—	—	—
健和会大手町病院	7638	6018	74	49	0.97	0.81
千鳥橋病院	4251	4679	25	29	0.59	0.62
米の山病院	2366	2428	22	19	0.93	0.78
みさき病院	—	—	—	—	—	—
上戸町病院	715	763	5	5	0.70	0.66
くわみず病院	1103	1116	9	6	0.82	0.54
大分健生病院	—	—	—	—	—	—
宮崎生協病院	—	—	—	—	—	—
鹿児島生協病院	3900	4063	52	47	1.33	1.16
国分生協病院	—	—	—	—	—	—
沖縄協同病院	6585	7040	55	86	0.84	1.22
中部協同病院	—	—	—	—	—	—
とよみ生協病院	—	—	—	—	—	—
最大値(外れ値を除く)	7638.00	8476.00	78.00	95.00	1.85	1.84
75%値	3640.00	3949.00	45.00	46.50	1.21	1.22
中央値	1922.00	2014.00	19.00	18.00	0.99	0.90
25%値	803.00	750.00	7.00	6.00	0.74	0.64
最小値(外れ値を除く)	127.00	13.00	0.00	0.00	0.18	0.00

指標25：退院後7日以内の予定外・緊急再入院割合

指標25分母：退院患者数(DPC情報)

指標25分子：当月の退院患者のうち、前回退院から7日以内に同一傷病名または随伴症・合併症、併存症で予定外または緊急入院した患者

単位：%

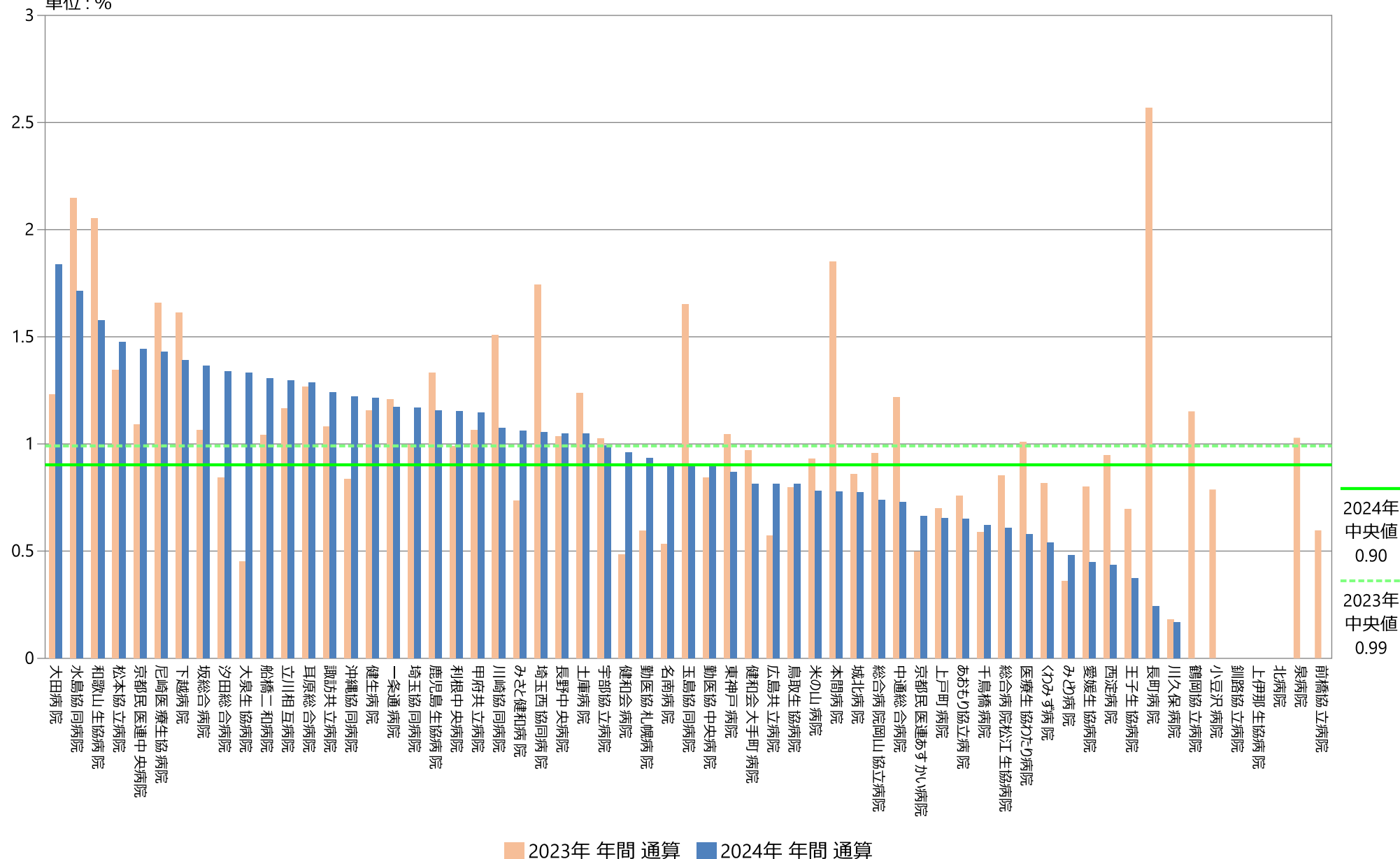

指標25：退院後7日以内の予定外・緊急再入院割合

指標25分母：退院患者数(DPC情報)

指標25分子：当月の退院患者のうち、前回退院から7日以内に同一傷病名または随伴症・合併症、併存症で予定外または緊急入院した患者

単位：%

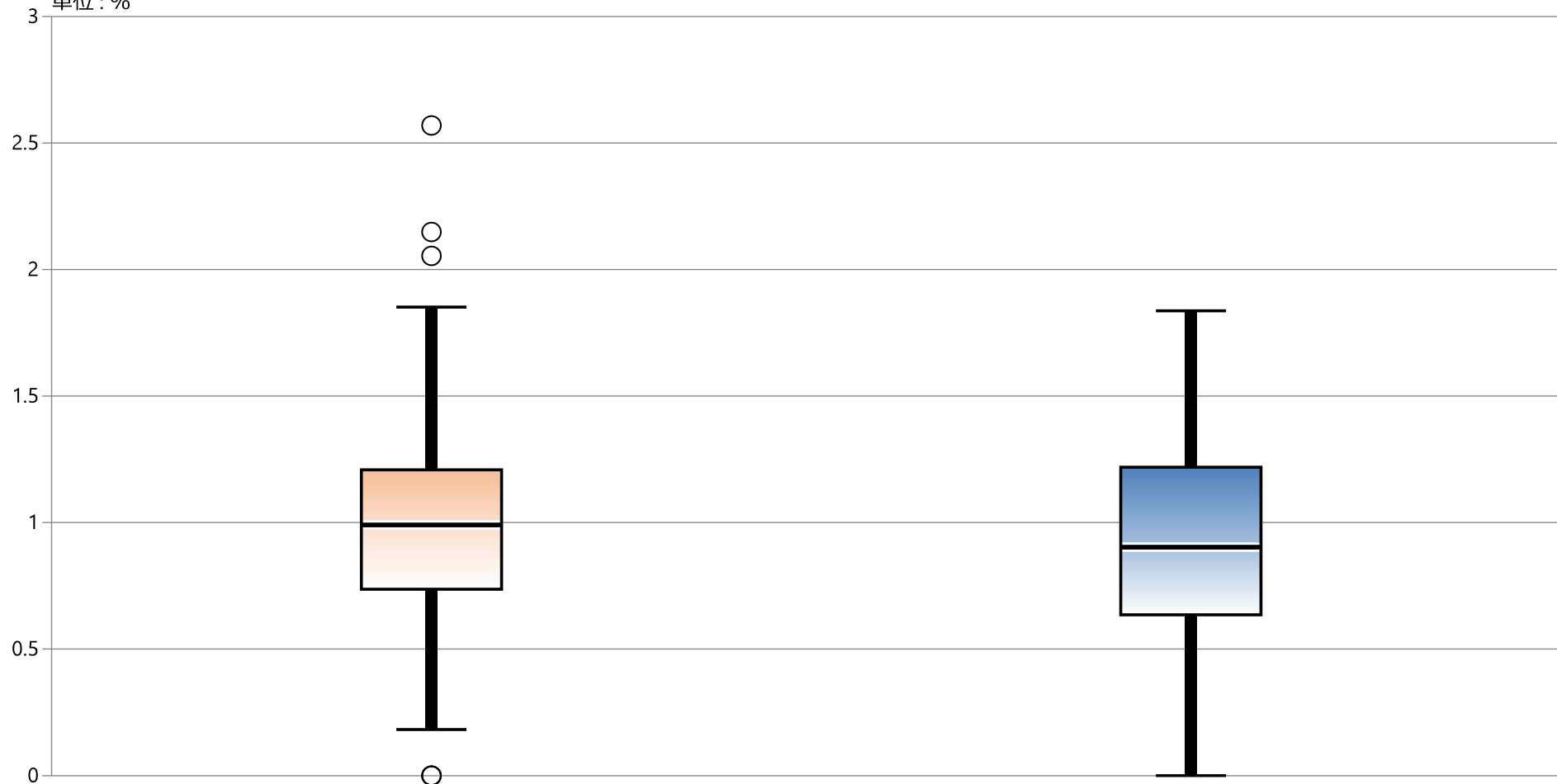

* 外れ値を除く

2023年 年間 通算

2024年 年間 通算

最大値*	1.85	1.84
75%値	1.21	1.22
中央値	0.99	0.90
25%値	0.74	0.64
最小値*	0.18	0.00

指標25：退院後7日以内の予定外・緊急再入院割合

指標25分母：退院患者数(DPC情報)

指標25分子：当月の退院患者のうち、前回退院から7日以内に同一傷病名または随伴症・合併症、併存症で予定外または緊急入院した患者

单位: %

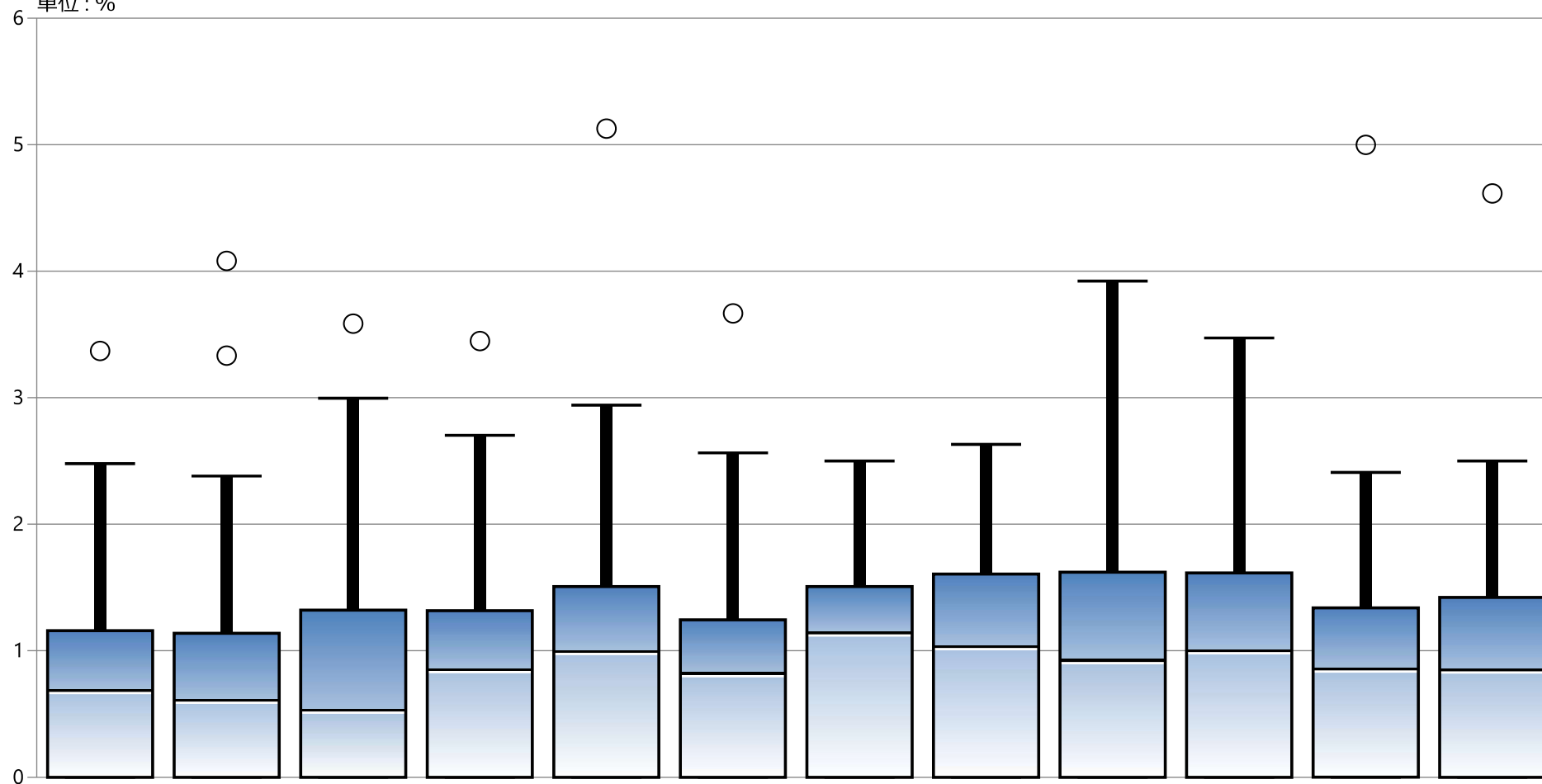

* 外れ値を除く

[illegible]

指標の意義

前回入院時の治療が不十分であったこと、回復が不完全な状態で早期退院を強いた事によるなどの予定外の再入院を防ぐ。

指標の計算式、分母・分子の解釈

期間	各指標の計算式と分母・分子の項目名	分母・分子の解釈
分子	分母のうち前回の退院日が30日以内の救急医療入院患者数	※救急医療入院（3**）のみ
分母	退院患者数	
収集期間	1ヶ月毎	
調整方法		

考察

最小値 0.00 25%値 2.76 中央値 3.89 75%値 5.06 最大値 7.61 回答病院53

2022年と比較し、最大値以外の4指標（75%値、中央値、25%値、最小値）が上昇しており、民医連全体としては、30日以内の再入院は悪化していると言えます。

10ヶ月以上でデータ提出のあった43病院のうち2023年より値が改善しているのは13病院で、直近3年でみても値が改善する病院数が減少傾向にあります。

30日以内の予定外の再入院については、同一疾患での再入院に限っていないため、不完全な治療や療養指導など入院中の医療の質に関わるもの以外にも、入院患者の年齢、疾患や、退院先、など、様々な要因によって影響されます。元の病院と異なる病院へ入院となるケースも想定されます。

また、再入院の対象を様式1の救急医療入院を対象としているため、再入院の際の重症度（救急医療管理加算の算定状況）にも影響されと考えられます。

そのため、再入院率の高低が、必ずしも、その病院の医療内容の質を表しているものではない、と考えられます。

改善・運用事例など

2024年の改善事例報告はありませんでした。

26：30日以内の予定外再入院率

指標26(厚)分母：退院患者数(DPC情報)
指標26(厚)分子：分母のうち前回の退院日が30日以内の救急医療入院患者数
指標26(厚)：30日以内の予定外再入院率

	指標26(厚)分母		指標26(厚)分子		指標26(厚)	
	人		人		%	
	2023年 年間 合計値	2024年 年間 合計値	2023年 年間 合計値	2024年 年間 合計値	2023年 年間 通算	2024年 年間 通算
勤医協中央病院	8538	9137	211	211	2.47	2.31
勤医協札幌病院	1174	643	7	14	0.60	2.18
苫小牧病院	—	—	—	—	—	—
一条通病院	662	256	23	7	3.47	2.73
函館棲北病院	—	—	—	—	—	—
釧路協立病院	171	13	4	0	2.34	0.00
健生病院	5281	5593	245	259	4.64	4.63
あおり協立病院	2111	2305	62	109	2.94	4.73
川久保病院	550	596	17	21	3.09	3.52
坂総合病院	6107	6733	267	356	4.37	5.29
長町病院	428	408	13	8	3.04	1.96
泉病院	486	—	11	—	2.26	—
中通総合病院	6245	6312	278	327	4.45	5.18
本間病院	918	773	12	25	1.31	3.23
鶴岡協立病院	1215	762	2	2	0.16	0.26
鶴岡協立リハ"リネーション"病院	—	—	—	—	—	—
至誠堂総合病院	NA	NA	NA	NA	NA	NA
医療生協わたり病院	1487	1211	32	48	2.15	3.96
前橋協立病院	670	—	7	—	1.04	—
利根中央病院	5147	5377	215	235	4.18	4.37
北毛病院	NA	NA	NA	NA	NA	NA
埼玉協同病院	6528	7009	217	251	3.32	3.58
埼玉西協同病院	1091	1138	20	36	1.83	3.16
熊谷生協病院	—	—	—	—	—	—
秩父生協病院	NA	NA	NA	NA	NA	NA
ふれあい生協病院	NA	NA	NA	NA	NA	NA
千葉健生病院	NA	NA	NA	NA	NA	NA
船橋二和病院	2971	3292	86	102	2.89	3.10
柳原病院	NA	NA	NA	NA	NA	NA
みさと健和病院	3938	4329	185	235	4.70	5.43
小豆沢病院	127	40	0	0	0.00	0.00
東京健生病院	NA	NA	NA	NA	NA	NA
大泉生協病院	NA	NA	NA	NA	NA	NA
大田病院	2275	2014	133	148	5.85	7.35
中野共立病院	NA	NA	NA	NA	NA	NA
立川相互病院	6687	7326	367	361	5.49	4.93
王子生協病院	719	268	23	5	3.20	1.87
川崎協同病院	1922	2143	30	139	1.56	6.49
汐田総合病院	2489	2617	154	194	6.19	7.41
下越病院	3410	3526	196	205	5.75	5.81
富山協立病院	NA	NA	NA	NA	NA	NA
城北病院	1975	2191	43	81	2.18	3.70
甲府共立病院	3472	3835	160	117	4.61	3.05
巨摩共立病院	—	—	—	—	—	—
石和共立病院	NA	NA	NA	NA	NA	NA
長野中央病院	5021	4957	187	207	3.72	4.18
健和会病院	1450	1560	79	63	5.45	4.04
諏訪共立病院	648	564	13	18	2.01	3.19
松本協立病院	3196	3387	97	77	3.04	2.27
塩尻協立病院	NA	NA	NA	NA	NA	NA
上伊那生協病院	NA	NA	NA	NA	NA	NA
みどり病院	554	624	11	30	1.99	4.81
三島共立病院	NA	NA	NA	NA	NA	NA
協立総合病院	—	—	—	—	—	—
北病院	327	348	6	5	1.83	1.44
名南病院	NA	NA	NA	NA	NA	NA
名南ふれあい病院	—	—	—	—	—	—
津生協病院	NA	NA	NA	NA	NA	NA
京都民医連あすかい病院	NA	NA	NA	NA	NA	NA
京都民医連中央病院	6968	5543	405	359	5.81	6.48
京都協立病院	NA	NA	NA	NA	NA	NA
西淀病院	2637	1840	220	189	8.34	10.27
耳原総合病院	8285	8476	363	433	4.38	5.11
東大阪生協病院	NA	NA	NA	NA	NA	NA
コープおおさか病院	NA	NA	NA	NA	NA	NA
東神戸病院	669	690	0	1	0.00	0.14
尼崎医療生協病院	1810	1608	90	67	4.97	4.17
おかたに病院	—	—	—	—	—	—
土庫病院	NA	NA	NA	NA	NA	NA
和歌山生協病院	1509	1648	67	63	4.44	3.82
鳥取生協病院	1255	738	42	21	3.35	2.85
総合病院松江生協病院	2813	2954	174	180	6.19	6.09
出雲市民病院	NA	NA	NA	NA	NA	NA
水島協同病院	3025	NA	75	NA	2.48	NA
玉島協同病院	606	557	40	34	6.60	6.10
総合病院岡山協立病院	3137	3116	230	237	7.33	7.61
福島生協病院	—	—	—	—	—	—
広島共立病院	2626	2827	31	52	1.18	1.84
宇都協立病院	1072	1109	12	13	1.12	1.17
徳島健生病院	—	—	—	—	—	—
高松平和病院	NA	NA	NA	NA	NA	NA
愛媛生協病院	1124	1118	8	1	0.71	0.09
高知生協病院	NA	NA	NA	NA	NA	NA
健和会大手町病院	7638	6018	329	325	4.31	5.40
千鳥橋病院	4251	4679	167	211	3.93	4.51
米の山病院	2366	2428	85	111	3.59	4.57
みさき病院	—	—	—	—	—	—
上戸町病院	715	763	16	26	2.24	3.41
くわみず病院	1103	1116	25	35	2.27	3.14
大分健生病院	NA	NA	NA	NA	NA	NA
宮崎生協病院	—	—	—	—	—	—
鹿児島生協病院	3900	4063	77	191	1.97	4.70
国分生協病院	—	—	—	—	—	—
沖縄協同病院	6585	7040	251	321	3.81	4.56
中部協同病院	—	—	—	—	—	—
とよみ生協病院	NA	NA	NA	NA	NA	NA
最大値(外れ値を除く)	8285.00	9137.00	405.00	433.00	7.33	7.61
75%値	3909.50	4262.50	189.25	210.00	4.49	5.06
中央値	2043.00	2078.50	71.00	79.00	3.14	3.89
25%値	868.25	744.00	15.25	21.00	2.00	2.76
最小値(外れ値を除く)	127.00	13.00	0.00	0.00	0.00	0.00

指標26(厚) : 30日以内の予定外再入院率

指標26(厚)分母 : 退院患者数(DPC情報)

指標26(厚)分子 : 分母のうち前回の退院日が30日以内の救急医療入院患者数

単位 : %

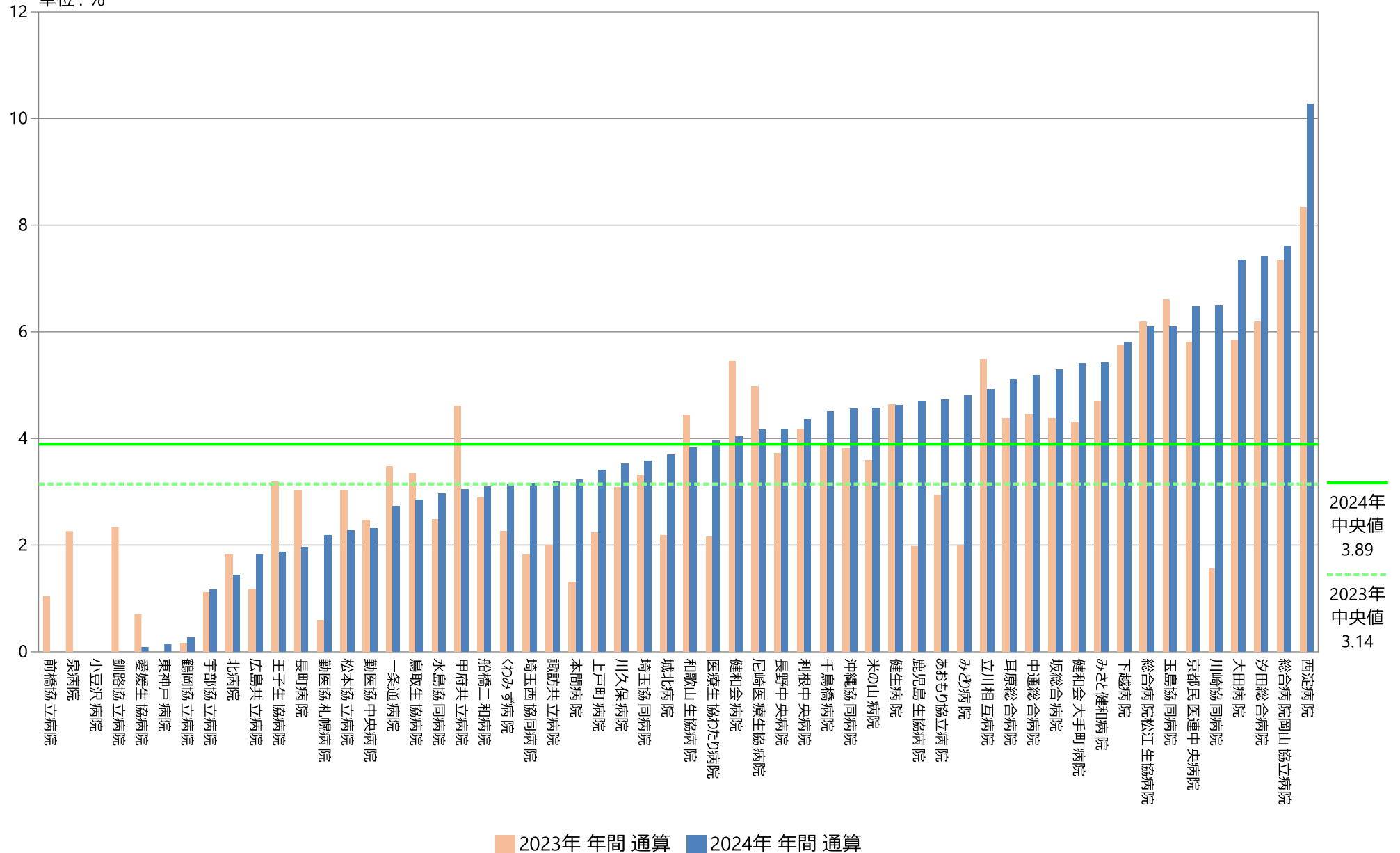

指標26(厚) : 30日以内の予定外再入院率

指標26(厚)分母 : 退院患者数(DPC情報)

指標26(厚)分子 : 分母のうち前回の退院日が30日以内の救急医療入院患者数

単位 : %

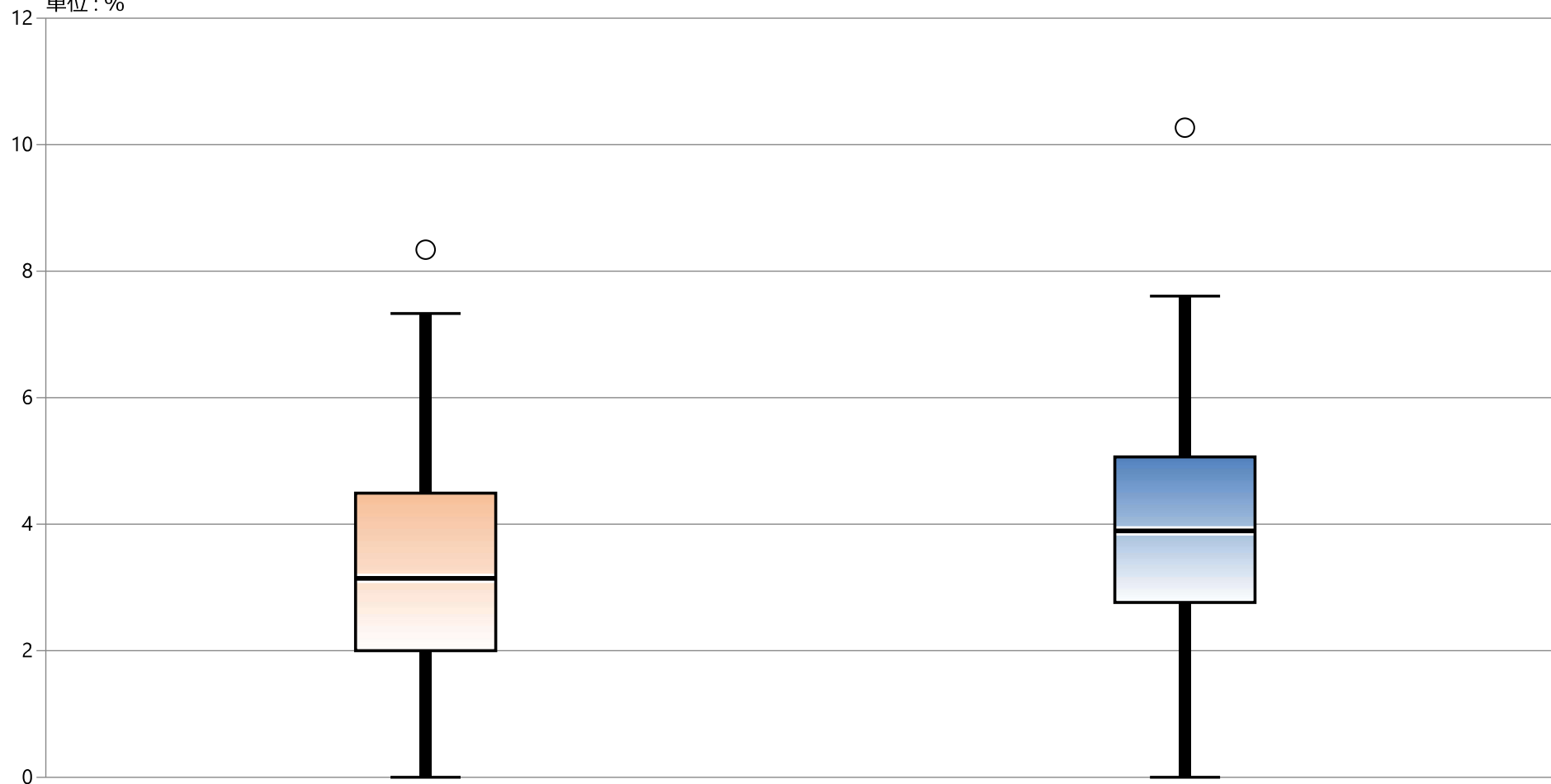

* 外れ値を除く

2023年 年間 通算

2024年 年間 通算

最大値*	7.33	7.61
75%値	4.49	5.06
中央値	3.14	3.89
25%値	2.00	2.76
最小値*	0.00	0.00

指標26(厚) : 30日以内の予定外再入院率

指標26(厚)分母 : 退院患者数(DPC情報)

指標26(厚)分子 : 分母のうち前回の退院日が30日以内の救急医療入院患者数

単位 : %

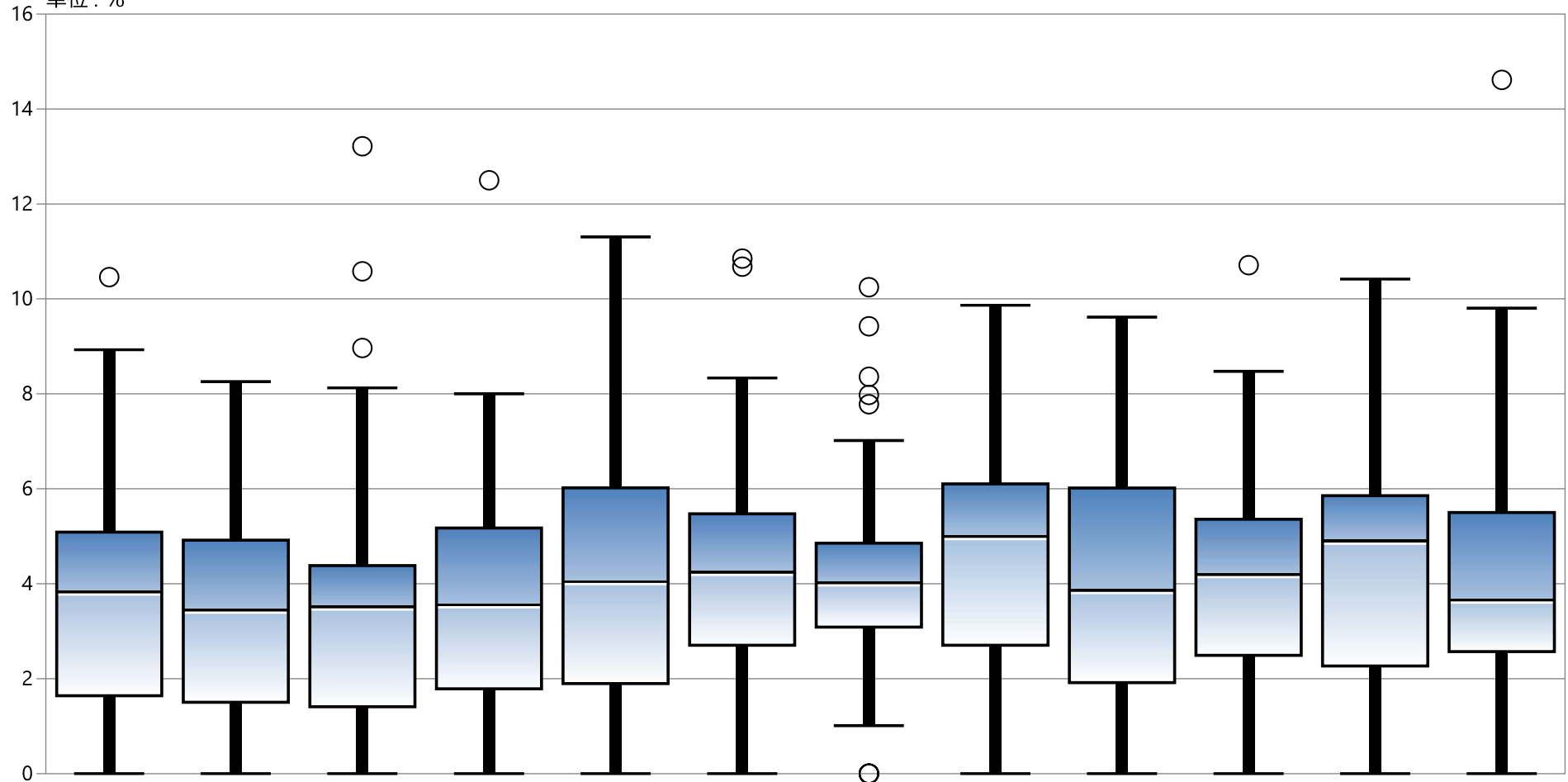

* 外れ値を除く

	1月	2月	3月	4月	5月	6月	7月	8月	9月	10月	11月	12月
最大値*	8.93	8.26	8.13	8.00	11.30	8.33	7.02	9.87	9.62	8.47	10.42	9.80
75%値	5.08	4.92	4.38	5.17	6.02	5.47	4.86	6.10	6.02	5.36	5.86	5.50
中央値	3.85	3.47	3.53	3.58	4.07	4.26	4.04	5.02	3.88	4.21	4.92	3.68
25%値	1.64	1.50	1.41	1.79	1.90	2.70	3.08	2.70	1.92	2.49	2.27	2.57
最小値*	0.00	0.00	0.00	0.00	0.00	0.00	1.01	0.00	0.00	0.00	0.00	0.00

指標の意義

- ・ 外科系チームの医療の質の評価。

指標の計算式、分母・分子の解釈

期間	各指標の計算式と分母・分子の項目名	分母・分子の解釈
分子	A) 手術後 48 時間以内緊急再手術数 B) 一入院期間中の手術後 30 日以内緊急再手術数（手術後 48 時間以内含む）	分母の退院患者の内、一入院の間に指標 15 A) B) に当てはまる（手術月は当月とは限らない）患者数。B) について、例えば脳血管疾患で手術・入院し、骨折等で再手術した場合は除く。
分母	入院手術数（入院手術を行った退院患者数）	対象月の退院患者の内、一入院の間に手術室で手術（カテーテル、内視鏡は除く）をおこなった患者数
収集期間	1 ヶ月毎	
調整方法		

考察

A) 最小値：0 25％値：0 中央値：0.08 75％値：0.29 最大値：0.64

B) 最小値：0 25％値：0 中央値：0.41 75％値：0.93 最大値：1.66

回答病院 37

A) 2024年報告された手術総件数は39施設、29,171件前年比96.1%だった。手術後48時間以内緊急再手術があったのは20施設、59件0.2%だった。2023年の報告された手術総件数は30,369件、手術後48時間以内緊急再手術があったのは20施設、61件0.2%と2024年は2023年と同割合だった。

B) 2024年の1入院期間中の手術後30日以内緊急再手術数（手術後48時間以内含む）は24施設で1件以上の発生があり、全体で224件(0.77%)だった。2023年の1入院期間中の手術後30日以内緊急再手術数（手術後48時間以内含む）は27施設で1件以上の発生があり、全体で250件(0.82%)だった。前年に比べ0.05ポイント下がったが大きな変化は見られなかった。ただ、再手術に至った経緯の分析やリスク管理に活かせるようにしたい。

2023年50件以上報告のあった3施設が未回答だが、2024年に報告された39施設のうち16施設が前年の手術件数より減少していた。分母の定義が入院手術数（入院手術を行った退院患者数）のみなので、指標31のように麻酔管理を行っている手術にすると、他団体との比較も可能と思われる。

公益社団法人 全国自治体病院協議会の医療の質の評価・公表等推進事業 2024年度入力支援資料には手術室で行った手術件数として、「全身麻酔」または「全身麻酔+硬膜外麻酔」で行った手術となっている。DPCデータを用い集計を容易にして、外科系手術の質の評価を高められることを期待する。

改善・運用事例など

- ・ 2024年の改善事例はなし

28A：入院手術患者の術後48時間以内緊急再手術割合

指標28A分母：入院手術数（入院手術を行った退院患者数）
指標28A分子：手術後48時間以内緊急再手術数
指標28A：入院手術患者の術後48時間以内緊急再手術割合

	指標28A分母		指標28A分子		指標28A	
	件		件		%	
	2023年 年間 平均値	2024年 年間 平均値	2023年 年間 平均値	2024年 年間 平均値	2023年 年間 通算	2024年 年間 通算
勤医協中央病院	171.58	180.25	0.92	0.42	0.53	0.23
勤医協札幌病院	NA	NA	NA	NA	NA	NA
苫小牧病院	—	—	—	—	—	—
一条通病院	8.82	7.00	0.00	0.00	0.00	0.00
函館樓北病院	NA	NA	NA	NA	NA	NA
釧路協立病院	—	—	—	—	—	—
健生病院	92.22	87.58	0.11	0.17	0.12	0.19
あおり協立病院	NA	NA	NA	NA	NA	NA
川久保病院	NA	NA	NA	NA	NA	NA
坂総合病院	101.17	120.00	0.00	0.00	0.00	0.00
長町病院	0.00	0.00	0.00	0.00	なし	なし
泉病院	NA	NA	NA	NA	NA	NA
中通総合病院	213.00	229.83	0.33	0.42	0.16	0.18
本間病院	7.25	—	0.00	—	0.00	—
鶴岡協立病院	18.42	8.58	0.00	0.00	0.00	0.00
鶴岡協立リハ"リテーショ"ン病院	NA	NA	NA	NA	NA	NA
至誠堂総合病院	10.67	6.42	0.00	0.00	0.00	0.00
医療生協わたり病院	NA	NA	NA	NA	NA	NA
前橋協立病院	NA	NA	NA	NA	NA	NA
利根中央病院	130.67	128.92	0.00	0.42	0.00	0.32
北毛病院	—	—	—	—	—	—
埼玉協同病院	182.75	—	0.08	—	0.05	—
埼玉西協同病院	NA	NA	NA	NA	NA	NA
熊谷生協病院	NA	NA	NA	NA	NA	NA
秩父生協病院	NA	NA	NA	NA	NA	NA
ふれあい生協病院	NA	NA	NA	NA	NA	NA
千葉健生病院	NA	NA	NA	NA	NA	NA
船橋二和病院	51.17	59.50	0.42	0.67	0.81	1.12
柳原病院	NA	NA	NA	NA	NA	NA
みさと健和病院	75.25	79.92	0.17	0.25	0.22	0.31
小豆沢病院	—	—	—	—	—	—
東京健生病院	NA	NA	NA	NA	NA	NA
大泉生協病院	NA	NA	NA	NA	NA	NA
大田病院	29.00	19.50	0.00	0.00	0.00	0.00
中野共立病院	NA	NA	NA	NA	NA	NA
立川相互病院	151.58	157.25	0.58	0.33	0.38	0.21
王子生協病院	NA	NA	NA	NA	NA	NA
川崎協同病院	50.50	41.71	0.00	0.00	0.00	0.00
汐田総合病院	44.80	66.25	0.00	0.00	0.00	0.00
下越病院	12.92	11.83	0.00	0.00	0.00	0.00
富山協立病院	NA	NA	NA	NA	NA	NA
城北病院	30.17	35.67	0.08	0.17	0.28	0.47
甲府共立病院	51.00	50.00	0.00	0.00	0.00	0.00
巨摩共立病院	NA	NA	NA	NA	NA	NA
石和共立病院	NA	NA	NA	NA	NA	NA
長野中央病院	81.92	—	0.25	—	0.31	—
健和会病院	16.42	17.50	0.00	0.00	0.00	0.00
諏訪共立病院	—	—	—	—	—	—
松本協立病院	—	—	—	—	—	—
塩尻協立病院	NA	NA	NA	NA	NA	NA
上伊那生協病院	NA	NA	NA	NA	NA	NA
みどり病院	0.00	0.42	0.00	0.00	なし	0.00
三島共立病院	—	—	—	—	—	—
協立総合病院	—	—	—	—	—	—
北病院	NA	NA	NA	NA	NA	NA
名南病院	NA	NA	NA	NA	NA	NA
名南ふれあい病院	NA	NA	NA	NA	NA	NA
津生協病院	—	—	—	—	—	—
京都民医連あすかい病院	NA	NA	NA	NA	NA	NA
京都民医連中央病院	213.25	235.64	0.58	0.36	0.27	0.15
京都協立病院	NA	NA	NA	NA	NA	NA
西淀病院	—	—	—	—	—	—
耳原総合病院	145.67	157.33	0.08	0.08	0.06	0.05
東大阪生協病院	NA	NA	NA	NA	NA	NA
コープおおさか病院	—	—	—	—	—	—
東神戸病院	NA	NA	NA	NA	NA	NA
尼崎医療生協病院	0.00	0.00	0.00	0.00	なし	なし
おかたに病院	8.00	8.80	0.00	0.60	0.00	6.82
土庫病院	57.58	64.20	0.00	0.00	0.00	0.00
和歌山生協病院	0.89	2.25	0.00	0.00	0.00	0.00
鳥取生協病院	31.00	26.17	0.08	0.17	0.27	0.64
総合病院松江生協病院	47.33	50.64	0.08	0.18	0.18	0.36
出雲市民病院	NA	NA	NA	NA	NA	NA
水島協同病院	45.58	NA	0.17	NA	0.37	NA
玉島協同病院	NA	NA	NA	NA	NA	NA
総合病院岡山協立病院	32.75	29.92	0.00	0.08	0.00	0.28
福島生協病院	—	—	—	—	—	—
広島共立病院	68.33	71.67	0.25	0.08	0.37	0.12
宇都協立病院	8.58	8.33	0.00	0.00	0.00	0.00
徳島健生病院	60.25	58.00	0.08	0.17	0.14	0.29
高松平和病院	13.92	13.58	0.08	0.00	0.60	0.00
愛媛生協病院	41.33	43.25	0.08	0.00	0.20	0.00
高知生協病院	7.08	8.00	0.00	0.00	0.00	0.00
健和会大手町病院	192.67	186.50	0.58	0.25	0.30	0.13
千鳥橋病院	63.33	57.00	0.08	0.08	0.13	0.15
米の山病院	22.00	21.75	0.00	0.08	0.00	0.38
みさき病院	NA	NA	NA	NA	NA	NA
上戸町病院	NA	NA	NA	NA	NA	NA
くわみず病院	—	—	—	—	—	—
大分健生病院	NA	NA	NA	NA	NA	NA
宮崎生協病院	—	—	—	—	—	—
鹿児島生協病院	—	—	—	—	—	—
国分生協病院	—	—	—	—	—	—
沖縄協同病院	—	—	—	—	—	—
中部協同病院	NA	NA	NA	NA	NA	NA
とよみ生協病院	NA	NA	NA	NA	NA	NA
最大値(外れ値を除く)	171.58	157.33	0.25	0.42	0.60	0.64
75%値	80.25	75.79	0.10	0.22	0.27	0.29
中央値	45.19	42.67	0.00	0.08	0.05	0.12
25%値	13.17	10.32	0.00	0.00	0.00	0.00
最小値(外れ値を除く)	0.00	0.00	0.00	0.00	0.00	0.00

指標28A：入院手術患者の術後48時間以内緊急再手術割合

指標28A分母：入院手術数（入院手術を行った退院患者数）
指標28A分子：手術後48時間以内緊急再手術数
単位：%

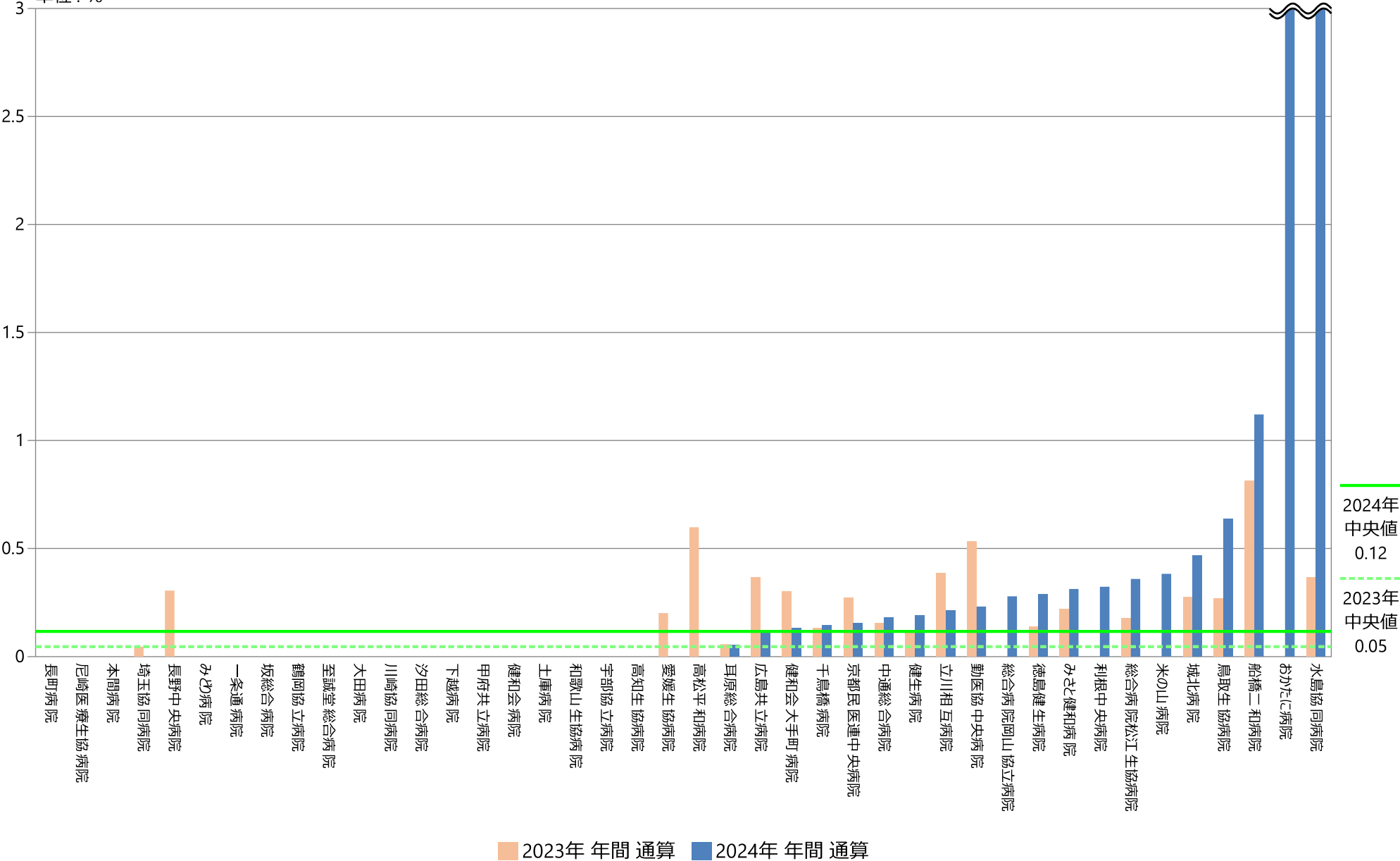

指標28A：入院手術患者の術後48時間以内緊急再手術割合

指標28A分母：入院手術数（入院手術を行った退院患者数）
指標28A分子：手術後48時間以内緊急再手術数
単位：％

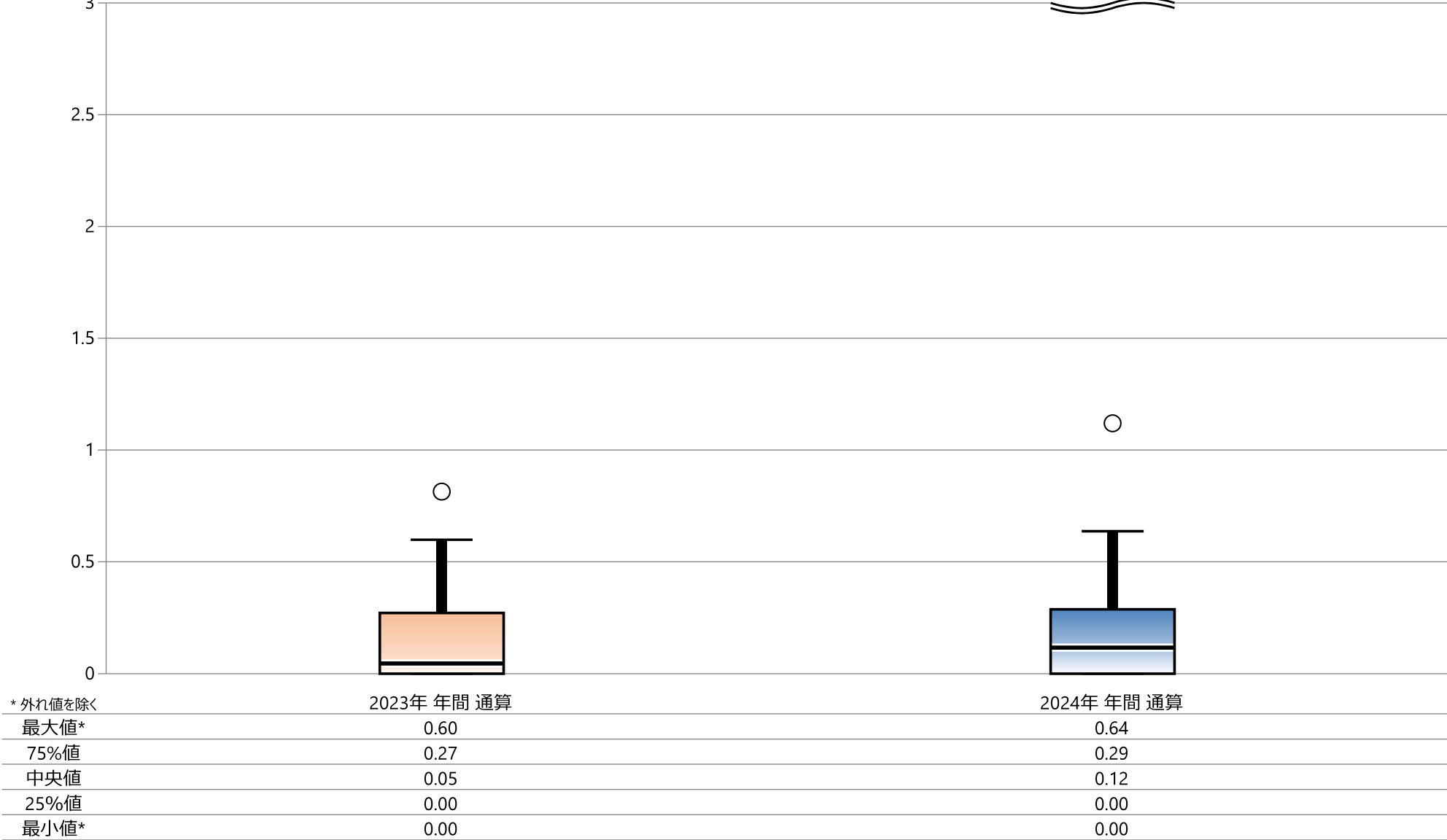

* 外れ値を除く

指標28A：入院手術患者の術後48時間以内緊急再手術割合

指標28A分母：入院手術数（入院手術を行った退院患者数）

指標28A分子：手術後48時間以內緊急再手術数

單位：%

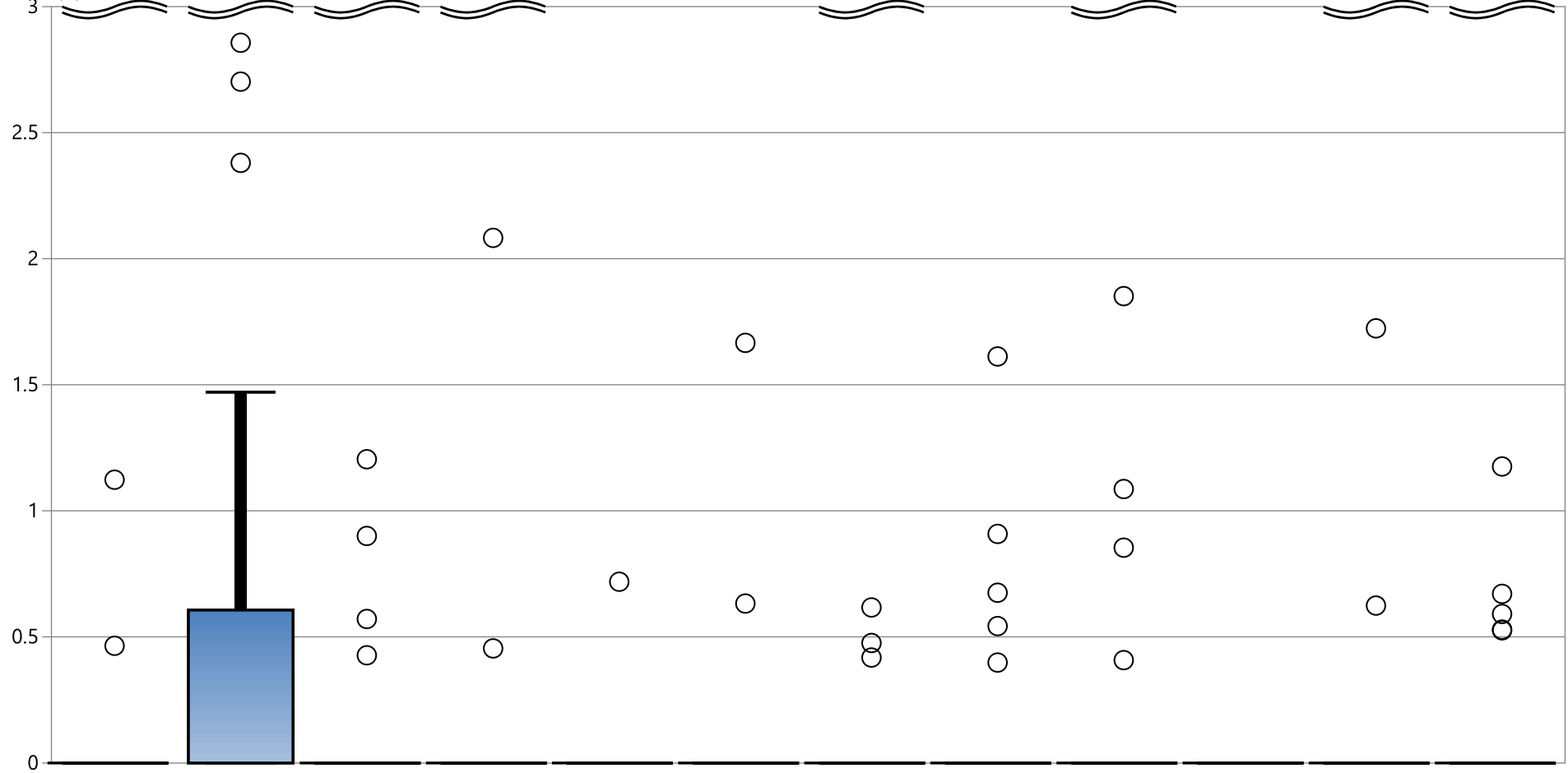

* 外れ値を除く

[illegible]

28B：1入院期間中の手術後30日以内緊急再手術割合

指標28B分母：入院手術数（入院手術を行った退院患者数）
指標28B分子：1入院期間中の手術後30日以内緊急再手術数
指標28B：1入院期間中の手術後30日以内緊急再手術割合

	指標28B分母		指標28B分子		指標28B	
	件		件		%	
	2023年 年間 平均値	2024年 年間 平均値	2023年 年間 平均値	2024年 年間 平均値	2023年 年間 通算	2024年 年間 通算
勤医協中央病院	171.58	180.25	4.25	3.00	2.48	1.66
勤医協札幌病院	NA	NA	NA	NA	NA	NA
苫小牧病院	—	—	—	—	—	—
一条通病院	8.82	7.00	0.00	0.00	0.00	0.00
函館榎北病院	NA	NA	NA	NA	NA	NA
釧路協立病院	—	—	—	—	—	—
健生病院	92.22	87.58	0.33	0.25	0.36	0.29
あおり協立病院	NA	NA	NA	NA	NA	NA
川久保病院	NA	NA	NA	NA	NA	NA
坂総合病院	101.17	120.00	0.25	0.08	0.25	0.07
長町病院	0.00	0.00	0.00	0.00	なし	なし
泉病院	NA	NA	NA	NA	NA	NA
中通総合病院	213.00	229.83	0.92	0.75	0.43	0.33
本間病院	7.25	—	0.13	—	1.72	—
鶴岡協立病院	18.42	8.58	0.00	0.00	0.00	0.00
鶴岡協立リハ"リハビリ"病院	NA	NA	NA	NA	NA	NA
至誠堂総合病院	10.67	6.42	0.08	0.17	0.78	2.60
医療生協わたり病院	NA	NA	NA	NA	NA	NA
前橋協立病院	NA	NA	NA	NA	NA	NA
利根中央病院	130.67	128.92	1.00	0.58	0.77	0.45
北毛病院	—	—	—	—	—	—
埼玉協同病院	182.75	—	1.17	—	0.64	—
埼玉西協同病院	NA	NA	NA	NA	NA	NA
熊谷生協病院	NA	NA	NA	NA	NA	NA
秩父生協病院	NA	NA	NA	NA	NA	NA
ふれあい生協病院	NA	NA	NA	NA	NA	NA
千葉健生病院	NA	NA	NA	NA	NA	NA
船橋二和病院	51.17	59.50	0.92	1.42	1.79	2.38
柳原病院	NA	NA	NA	NA	NA	NA
みさと健和病院	75.25	79.92	0.67	1.00	0.89	1.25
小豆沢病院	—	—	—	—	—	—
東京健生病院	NA	NA	NA	NA	NA	NA
大泉生協病院	NA	NA	NA	NA	NA	NA
大田病院	29.00	19.50	0.00	0.17	0.00	0.85
中野共立病院	NA	NA	NA	NA	NA	NA
立川相互病院	151.58	157.25	1.75	1.50	1.15	0.95
王子生協病院	NA	NA	NA	NA	NA	NA
川崎協同病院	50.50	41.71	0.00	0.00	0.00	0.00
汐田総合病院	44.80	66.25	0.00	3.00	0.00	4.53
下越病院	12.92	11.83	0.00	0.00	0.00	0.00
富山協立病院	NA	NA	NA	NA	NA	NA
城北病院	30.17	35.67	0.67	0.50	2.21	1.40
甲府共立病院	51.00	50.00	0.00	0.00	0.00	0.00
巨摩共立病院	NA	NA	NA	NA	NA	NA
石和共立病院	NA	NA	NA	NA	NA	NA
長野中央病院	81.92	—	0.67	—	0.81	—
健和会病院	16.42	17.50	0.00	0.00	0.00	0.00
諏訪共立病院	—	—	—	—	—	—
松本協立病院	—	—	—	—	—	—
塩尻協立病院	NA	NA	NA	NA	NA	NA
上伊那生協病院	NA	NA	NA	NA	NA	NA
みどり病院	0.00	0.42	0.00	0.00	なし	0.00
三島共立病院	—	—	—	—	—	—
協立総合病院	—	—	—	—	—	—
北病院	NA	NA	NA	NA	NA	NA
名南病院	NA	NA	NA	NA	NA	NA
名南ふれあい病院	NA	NA	NA	NA	NA	NA
津生協病院	—	—	—	—	—	—
京都民医連あすかい病院	NA	NA	NA	NA	NA	NA
京都民医連中央病院	213.25	235.64	1.45	1.55	0.67	0.66
京都協立病院	NA	NA	NA	NA	NA	NA
西淀病院	—	—	—	—	—	—
耳原総合病院	145.67	157.33	1.00	0.58	0.69	0.37
東大阪生協病院	NA	NA	NA	NA	NA	NA
コープおおさか病院	—	—	—	—	—	—
東神戸病院	NA	NA	NA	NA	NA	NA
尼崎医療生協病院	0.00	0.00	0.00	0.00	なし	なし
おかたに病院	8.00	8.80	0.00	0.00	0.00	0.00
土庫病院	57.58	64.20	0.17	0.50	0.29	0.74
和歌山生協病院	0.89	2.25	0.00	0.00	0.00	0.00
鳥取生協病院	31.00	26.17	0.17	0.25	0.54	0.96
総合病院松江生協病院	47.33	50.64	0.25	0.73	0.53	1.44
出雲市民病院	NA	NA	NA	NA	NA	NA
水島協同病院	45.58	NA	0.50	NA	1.10	NA
玉島協同病院	NA	NA	NA	NA	NA	NA
総合病院岡山協立病院	32.75	29.92	0.25	0.17	0.76	0.56
福島生協病院	—	—	—	—	—	—
広島共立病院	68.33	71.67	0.75	0.25	1.10	0.35
宇都協立病院	8.58	8.33	0.00	0.00	0.00	0.00
徳島健生病院	60.25	58.00	0.50	0.50	0.83	0.86
高松平和病院	13.92	13.58	0.08	0.00	0.60	0.00
愛媛生協病院	41.33	43.25	0.50	0.58	1.21	1.35
高知生協病院	7.08	8.00	0.00	0.00	0.00	0.00
健和会大手町病院	192.67	186.50	1.75	1.00	0.91	0.54
千鳥橋病院	63.33	57.00	0.58	0.42	0.92	0.73
米の山病院	22.00	21.75	0.33	0.00	1.52	0.00
みさき病院	NA	NA	NA	NA	NA	NA
上戸町病院	NA	NA	NA	NA	NA	NA
くわみず病院	—	—	—	—	—	—
大分健生病院	NA	NA	NA	NA	NA	NA
宮崎生協病院	—	—	—	—	—	—
鹿児島生協病院	—	—	—	—	—	—
国分生協病院	—	—	—	—	—	—
沖縄協同病院	—	—	—	—	—	—
中部協同病院	NA	NA	NA	NA	NA	NA
とよみ生協病院	NA	NA	NA	NA	NA	NA
最大値(外れ値を除く)	171.58	157.33	1.45	1.42	2.21	2.38
75%値	80.25	75.79	0.67	0.58	0.91	0.95
中央値	45.19	42.67	0.25	0.25	0.64	0.45
25%値	13.17	10.32	0.00	0.00	0.00	0.00
最小値(外れ値を除く)	0.00	0.00	0.00	0.00	0.00	0.00

指標28B：1入院期間中の手術後30日以内緊急再手術割合

指標28B分母：入院手術数（入院手術を行った退院患者数）
指標28B分子：1入院期間中の手術後30日以内緊急再手術数
単位：%

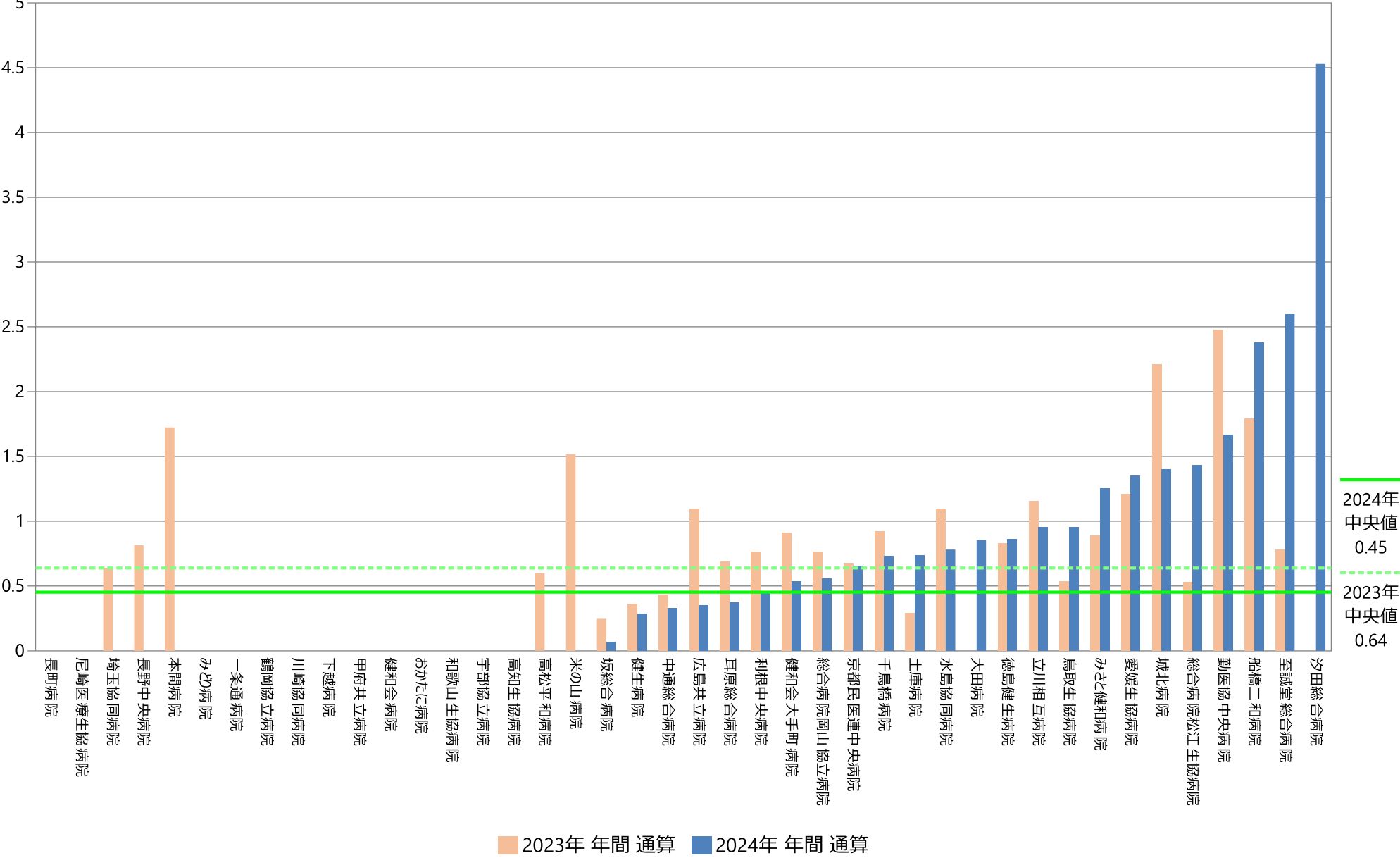

指標28B：1入院期間中の手術後30日以内緊急再手術割合

指標28B分母：入院手術数（入院手術を行った退院患者数）
指標28B分子：1入院期間中の手術後30日以内緊急再手術数
単位：％

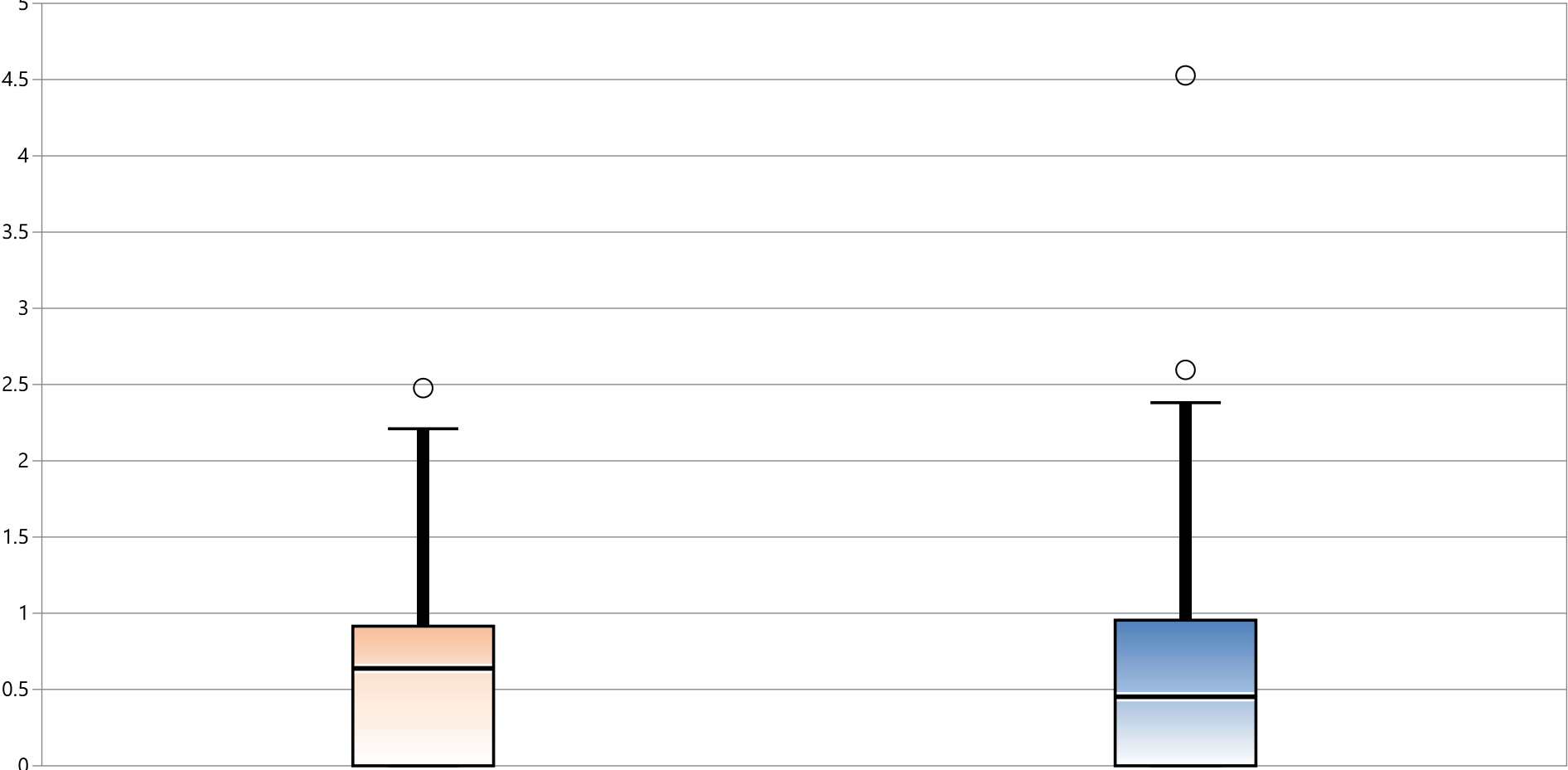

* 外れ値を除く

	2023年 年間 通算	2024年 年間 通算
最大値*	2.21	2.38
75%値	0.91	0.95
中央値	0.64	0.45
25%値	0.00	0.00
最小値*	0.00	0.00

指標28B：1入院期間中の手術後30日以内緊急再手術割合

指標28B分母：入院手術数（入院手術を行った退院患者数）
指標28B分子：1入院期間中の手術後30日以内緊急再手術数
単位：％

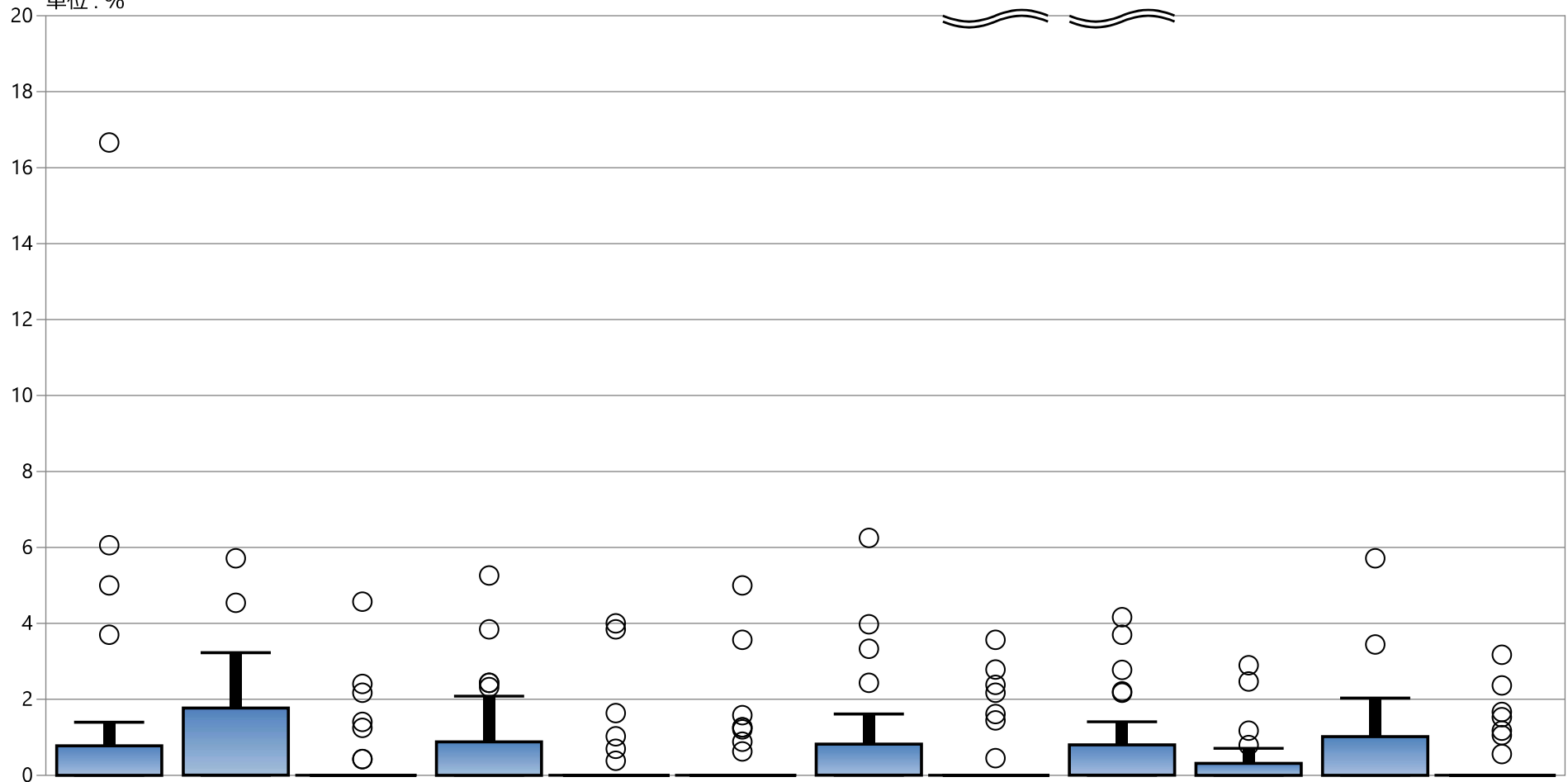

* 外れ値を除く

[illegible]

指標の意義

- a. 手術部位感染 (SSI) を予防する対策の一つとして、手術前後の抗菌薬投与があり、手術執刀開始の1時間以内に適切な抗菌薬を静注射することでSSIを予防し、入院期間などの延長を押さえることができる。
- b. c. 手術部位感染 (SSI) を予防する対策の一つとして、手術前後の抗菌薬投与があるが、不必要に長期間投与することで、抗菌薬による副作用の出現や耐性菌の発生、医療費の増大につながる。

指標の計算式、分母・分子の解釈

期間	各指標の計算式と分母・分子の項目名	分母・分子の解釈
分子	a. 手術開始前 1 時間以内に予防的抗菌薬が点滴投与開始された手術件数 b. 分母のうち手術翌日に予防的抗菌薬が投与されていない件数 c. 分母のうち術後 2 日目に予防的抗菌薬が投与されていない件数	
分母	a. 入院手術件数 (冠動脈バイパス手術・そのほかの心臓手術・股関節人工骨頭置換術・膝関節置換術・血管手術・大腸手術・子宮全摘除術) b. 入院手術件数 (股関節人工骨頭置換術・膝関節置換術・血管手術・大腸手術・子宮全摘除術) c. 入院手術件数 (冠動脈バイパス手術・そのほかの心臓手術)	
収集期間		
調整方法		

2024年間数値報告

a. 手術開始前1時間以内の予防的抗菌薬投与率

最小値 72.88

25%値 88.06

中央値 99.22

75%値～最大値 100.00

回答病院 21施設(分母0を除く)

b. 術後24時間以内の予防的抗菌薬投与停止率

c. 術後48時間以内の予防的抗菌薬投与停止率

考察・分析

a. 手術開始前1時間以内の予防的抗菌薬投与率

指標を算出している病院では大半が高い指標値を達成できています。一方で算出していない病院もまだ多く、分子の「手術開始前1時間以内」の確認など、計測プロセスに難渋している状況が予想されます。

b. 術後24時間以内の予防的抗菌薬投与停止率

c. 術後48時間以内の予防的抗菌薬投与停止率

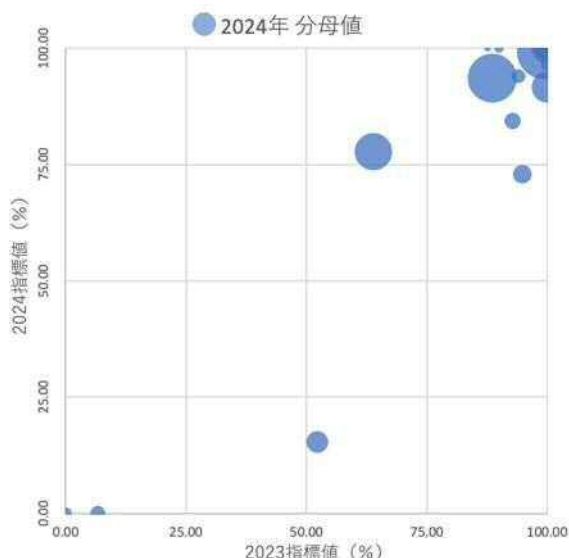

30A：手術開始前1時間以内の予防的抗菌薬投与率

指標30A(厚)分母：入院手術件数（冠動脈バイパス手術・その他の心臓手術・股関節人工骨頭置換術・膝関節置換術・血管手術・大腸手術・子宮全摘除術）
指標30A(厚)分子：手術開始前1時間以内に予防的抗菌薬が点滴投与開始された手術件数
指標30A(厚)：手術開始前1時間以内の予防的抗菌薬投与率

	指標30A(厚)分母		指標30A(厚)分子		指標30A(厚)	
	件		件		%	
	2023年 年間 平均値	2024年 年間 平均値	2023年 年間 平均値	2024年 年間 平均値	2023年 年間 通算	2024年 年間 通算
勤医協中央病院	—	—	—	—	—	—
勤医協札幌病院	—	—	—	—	—	—
苫小牧病院	—	—	—	—	—	—
一条通病院	8.82	7.00	7.73	7.00	87.63	100.00
函館横北病院	—	—	—	—	—	—
釧路協立病院	—	—	—	—	—	—
健生病院	—	87.45	—	83.56	—	95.55
あおり協立病院	—	—	—	—	—	—
川久保病院	—	—	—	—	—	—
坂総合病院	—	—	—	—	—	—
長町病院	0.00	0.00	0.00	0.00	なし	なし
泉病院	—	—	—	—	—	—
中通総合病院	—	—	—	—	—	—
本間病院	—	—	—	—	—	—
鶴岡協立病院	—	—	—	—	—	—
鶴岡協立リハ"リハビリ"病院	0.00	0.00	0.00	0.00	なし	なし
至誠堂総合病院	—	—	—	—	—	—
医療生協わたり病院	—	—	—	—	—	—
前橋協立病院	—	—	—	—	—	—
利根中央病院	8.83	8.33	8.83	8.33	100.00	100.00
北毛病院	—	—	—	—	—	—
埼玉協同病院	78.33	—	74.58	—	95.21	—
埼玉西協同病院	—	—	—	—	—	—
熊谷生協病院	—	—	—	—	—	—
秩父生協病院	—	—	—	—	—	—
ふれあい生協病院	—	—	—	—	—	—
千葉健生病院	—	—	—	—	—	—
船橋二和病院	20.08	19.50	12.83	15.17	63.90	77.78
柳原病院	—	—	—	—	—	—
みさと健和病院	14.00	14.00	14.00	12.83	100.00	91.67
小豆沢病院	—	—	—	—	—	—
東京健生病院	—	—	—	—	—	—
大泉生協病院	—	—	—	—	—	—
大田病院	3.25	4.92	3.08	3.58	94.87	72.88
中野共立病院	—	—	—	—	—	—
立川相互病院	29.75	33.83	26.33	31.67	88.52	93.60
王子生協病院	—	—	—	—	—	—
川崎協同病院	5.58	5.50	5.25	5.17	94.03	93.94
汐田総合病院	16.00	42.83	15.90	42.50	99.38	99.22
下越病院	0.00	—	—	—	—	—
富山協立病院	—	—	—	—	—	—
城北病院	—	—	—	—	—	—
甲府共立病院	8.80	15.60	4.60	2.50	52.27	15.38
巨摩共立病院	—	—	—	—	—	—
石和共立病院	—	—	—	—	—	—
長野中央病院	—	—	—	—	—	—
健和会病院	1.00	3.08	1.00	3.08	100.00	100.00
諏訪共立病院	—	—	—	—	—	—
松本協立病院	—	—	—	—	—	—
塩尻協立病院	—	—	—	—	—	—
上伊那生協病院	2.50	2.18	0.00	0.00	0.00	0.00
みどり病院	0.42	0.42	0.42	0.42	100.00	100.00
三島共立病院	—	—	—	—	—	—
協立総合病院	—	—	—	—	—	—
北病院	—	—	—	—	—	—
名南病院	—	—	—	—	—	—
名南ふれあい病院	—	—	—	—	—	—
津生協病院	—	—	—	—	—	—
京都民医連あすかい病院	—	—	—	—	—	—
京都民医連中央病院	—	—	—	—	—	—
京都協立病院	—	—	—	—	—	—
西淀病院	—	—	—	—	—	—
耳原総合病院	—	—	—	—	—	—
東大阪生協病院	—	—	—	—	—	—
コープおおさか病院	—	—	—	—	—	—
東神戸病院	—	—	—	—	—	—
尼崎医療生協病院	0.00	0.00	0.00	0.00	なし	なし
おかたに病院	0.00	0.00	0.00	0.00	なし	なし
土庫病院	14.00	11.25	13.00	9.50	92.86	84.44
和歌山生協病院	0.00	0.00	0.00	0.00	なし	なし
鳥取生協病院	6.25	3.25	0.42	0.00	6.67	0.00
総合病院松江生協病院	—	—	—	—	—	—
出雲市民病院	—	—	—	—	—	—
水島協同病院	3.75	2.75	3.75	2.75	100.00	100.00
玉島協同病院	—	—	—	—	—	—
総合病院岡山協立病院	3.33	1.25	3.00	1.25	90.00	100.00
福島生協病院	—	—	—	—	—	—
広島共立病院	—	—	—	—	—	—
宇部協立病院	2.17	2.33	2.17	2.25	100.00	96.43
徳島健生病院	2.58	4.50	2.58	4.50	100.00	100.00
高松平和病院	13.92	13.58	13.92	13.58	100.00	100.00
愛媛生協病院	8.58	8.92	8.58	8.92	100.00	100.00
高知生協病院	—	—	—	—	—	—
健和会大手町病院	—	—	—	—	—	—
千鳥橋病院	3.75	2.33	3.75	2.33	100.00	100.00
米の山病院	5.42	5.17	5.42	5.17	100.00	100.00
みさき病院	—	—	—	—	—	—
上戸町病院	—	—	—	—	—	—
くわみず病院	—	—	—	—	—	—
大分健生病院	—	—	—	—	—	—
宮崎生協病院	—	—	—	—	—	—
鹿児島生協病院	—	—	—	—	—	—
国分生協病院	—	—	—	—	—	—
沖縄協同病院	—	—	—	—	—	—
中部協同病院	—	—	—	—	—	—
とよみ生協病院	—	—	—	—	—	—
最大値(外れ値を除く)	20.08	19.50	15.90	15.17	100.00	100.00
75%値	8.83	11.83	9.83	9.06	100.00	100.00
中央値	3.75	4.71	3.75	3.33	99.38	99.22
25%値	1.00	1.95	0.42	0.31	89.26	88.06
最小値(外れ値を除く)	0.00	0.00	0.00	0.00	87.63	72.88

指標30A(厚)：手術開始前1時間以内の予防的抗菌薬投与率

指標30A(厚)分母：入院手術件数（冠動脈バイパス手術・そのほかの心臓手術・股関節人工骨頭置換術・膝関節置換術・血管手術・大腸手術・子宮全摘除術）
指標30A(厚)分子：手術開始前1時間以内に予防的抗菌薬が点滴投与開始された手術件数
単位：％

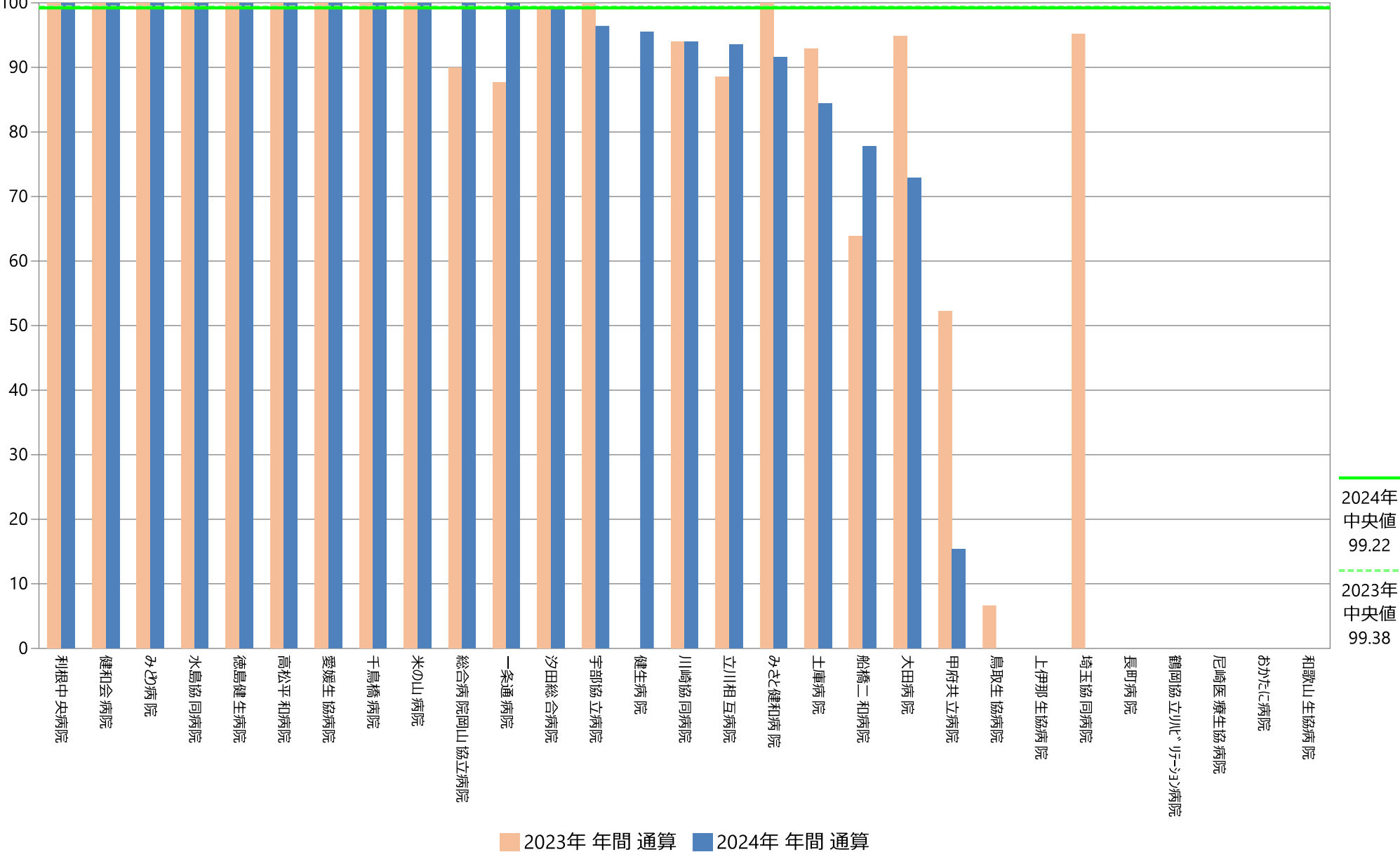

指標30A(厚)：手術開始前1時間以内の予防的抗菌薬投与率

指標30A(厚)分母：入院手術件数（冠動脈バイパス手術・そのほかの心臓手術・股関節人工骨頭置換術・膝関節置換術・血管手術・大腸手術・子宮全摘除術）
指標30A(厚)分子：手術開始前1時間以内に予防的抗菌薬が点滴投与開始された手術件数
単位：％

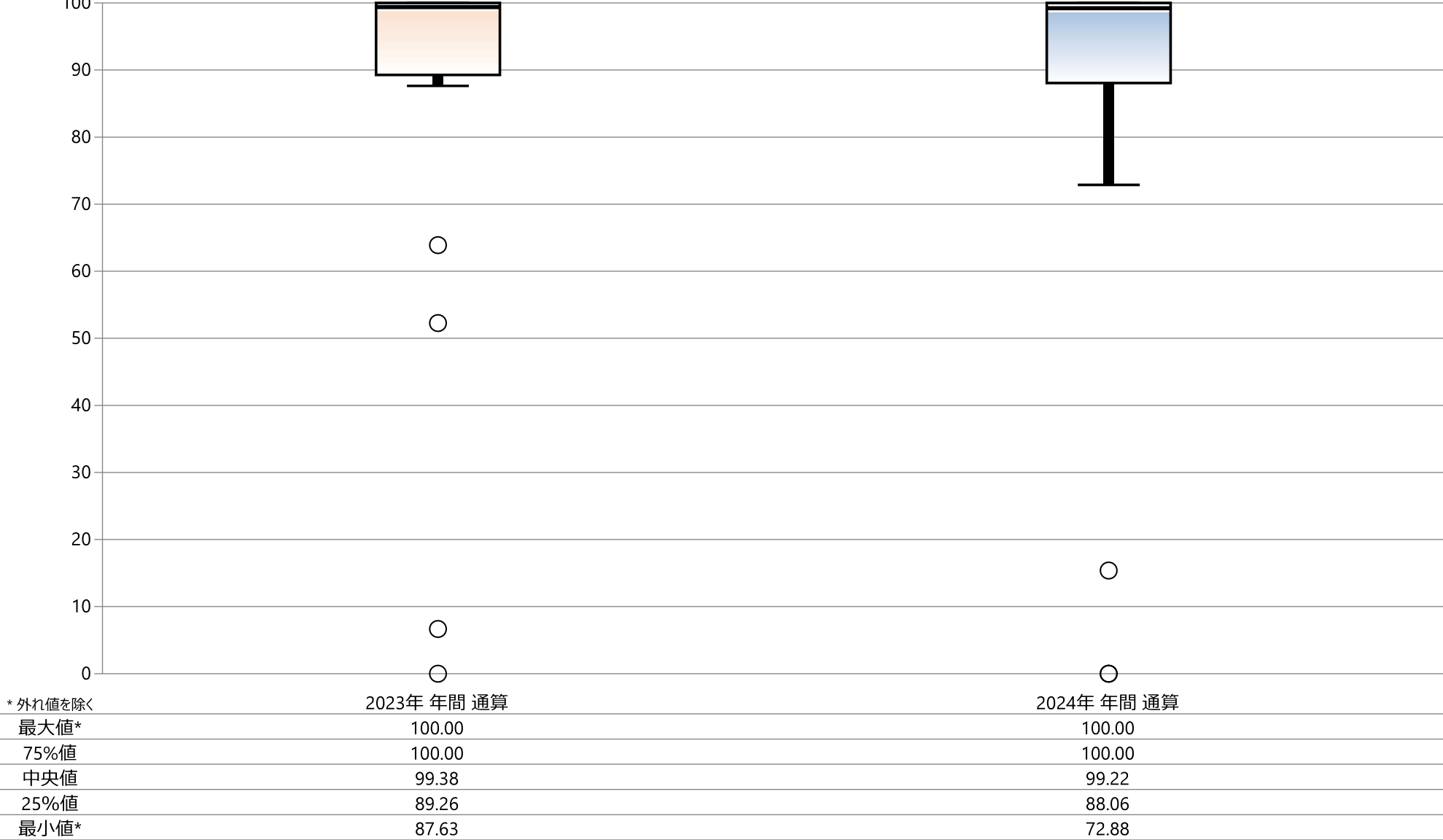

* 外れ値を除く

	2023年 年間 通算	2024年 年間 通算
最大値*	100.00	100.00
75%値	100.00	100.00
中央値	99.38	99.22
25%値	89.26	88.06
最小値*	87.63	72.88

指標30A(厚)：手術開始前1時間以内の予防的抗菌薬投与率

指標30A(厚)分母：入院手術件数（冠動脈バイパス手術・そのほかの心臓手術・股関節人工骨頭置換術・膝関節置換術・血管手術・大腸手術・子宮全摘除術）

指標30A(厚)分子：手術開始前1時間以内に予防的抗菌薬が点滴投与開始された手術件数

単位：%

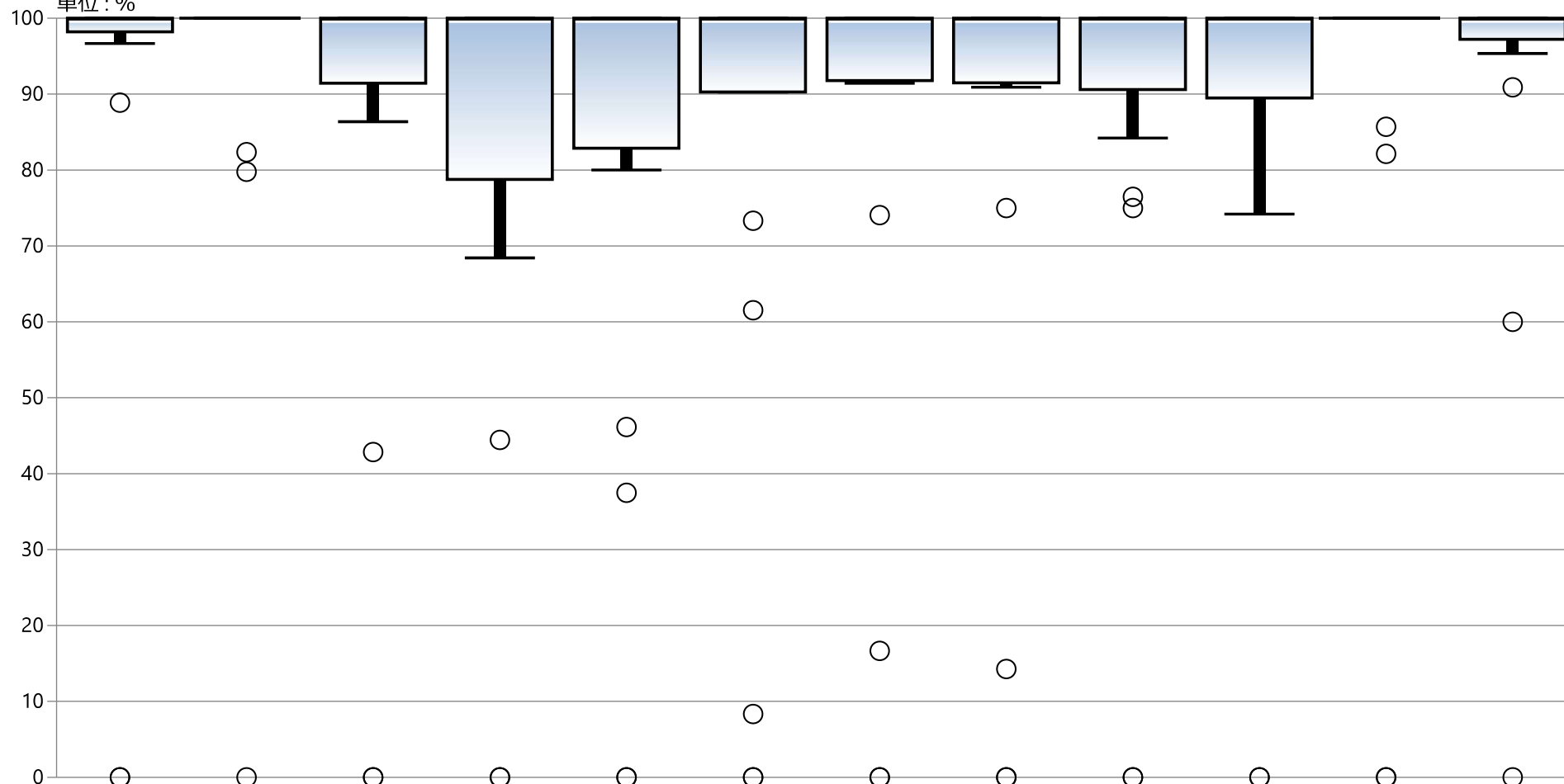

* 外れ値を除く

	1月	2月	3月	4月	5月	6月	7月	8月	9月	10月	11月	12月
最大値*	100.00	100.00	100.00	100.00	100.00	100.00	100.00	100.00	100.00	100.00	100.00	100.00
75%値	100.00	100.00	100.00	100.00	100.00	100.00	100.00	100.00	100.00	100.00	100.00	100.00
中央値	100.00	100.00	100.00	100.00	100.00	100.00	100.00	100.00	100.00	100.00	100.00	100.00
25%値	98.21	100.00	91.43	78.75	82.86	90.27	91.79	91.48	90.59	89.49	100.00	97.22
最小値*	96.67	100.00	86.36	68.42	80.00	90.27	91.43	90.91	84.21	74.19	100.00	95.35

30B：術後24時間以内の予防的抗菌薬投与停止率

指標30B(厚)分母：入院手術件数（股関節人工骨頭置換術・膝関節置換術・血管手術・大腸手術・子宮全摘除術）
指標30B(厚)分子：分母のうち手術翌日に予防的抗菌薬が投与されていない件数
指標30B(厚)：術後24時間以内の予防的抗菌薬投与停止率

	指標30B(厚)分母		指標30B(厚)分子		指標30B(厚)	
	件		件		%	
	2023年 年間 合計値	2024年 年間 合計値	2023年 年間 合計値	2024年 年間 合計値	2023年 年間 通算	2024年 年間 通算
勤医協中央病院	—	—	—	—	—	—
勤医協札幌病院	—	—	—	—	—	—
苫小牧病院	—	—	—	—	—	—
一条通病院	—	—	—	—	—	—
函館稜北病院	—	—	—	—	—	—
釧路協立病院	—	—	—	—	—	—
健生病院	—	—	—	—	—	—
あおもり協立病院	—	—	—	—	—	—
川久保病院	—	—	—	—	—	—
坂総合病院	—	—	—	—	—	—
長町病院	—	—	—	—	—	—
泉病院	—	—	—	—	—	—
中通総合病院	—	—	—	—	—	—
本間病院	—	—	—	—	—	—
鶴岡協立病院	—	—	—	—	—	—
鶴岡協立リハ"リハビリ"病院	—	—	—	—	—	—
至誠堂総合病院	NA	NA	NA	NA	NA	NA
医療生協わたり病院	—	—	—	—	—	—
前橋協立病院	—	—	—	—	—	—
利根中央病院	—	—	—	—	—	—
北毛病院	NA	NA	NA	NA	NA	NA
埼玉協同病院	—	—	—	—	—	—
埼玉西協同病院	—	—	—	—	—	—
熊谷生協病院	—	—	—	—	—	—
秩父生協病院	NA	NA	NA	NA	NA	NA
ふれあい生協病院	NA	NA	NA	NA	NA	NA
千葉健生病院	NA	NA	NA	NA	NA	NA
船橋二和病院	—	—	—	—	—	—
柳原病院	NA	NA	NA	NA	NA	NA
みさと健和病院	—	—	—	—	—	—
小豆沢病院	—	—	—	—	—	—
東京健生病院	NA	NA	NA	NA	NA	NA
大泉生協病院	NA	NA	NA	NA	NA	NA
大田病院	—	—	—	—	—	—
中野共立病院	NA	NA	NA	NA	NA	NA
立川相互病院	—	—	—	—	—	—
王子生協病院	—	—	—	—	—	—
川崎協同病院	—	—	—	—	—	—
汐田総合病院	—	—	—	—	—	—
下越病院	—	—	—	—	—	—
富山協立病院	NA	NA	NA	NA	NA	NA
城北病院	—	—	—	—	—	—
甲府共立病院	—	—	—	—	—	—
巨摩共立病院	—	—	—	—	—	—
石和共立病院	NA	NA	NA	NA	NA	NA
長野中央病院	—	—	—	—	—	—
健和会病院	—	—	—	—	—	—
諏訪共立病院	—	—	—	—	—	—
松本協立病院	—	—	—	—	—	—
塩尻協立病院	NA	NA	NA	NA	NA	NA
上伊那生協病院	NA	NA	NA	NA	NA	NA
みどり病院	—	—	—	—	—	—
三島共立病院	NA	NA	NA	NA	NA	NA
協立総合病院	—	—	—	—	—	—
北病院	—	—	—	—	—	—
名南病院	NA	NA	NA	NA	NA	NA
名南ふれあい病院	—	—	—	—	—	—
津生協病院	NA	NA	NA	NA	NA	NA
京都民医連あすかい病院	NA	NA	NA	NA	NA	NA
京都民医連中央病院	—	—	—	—	—	—
京都協立病院	NA	NA	NA	NA	NA	NA
西淀病院	—	—	—	—	—	—
耳原総合病院	—	—	—	—	—	—
東大阪生協病院	NA	NA	NA	NA	NA	NA
コーおおさか病院	NA	NA	NA	NA	NA	NA
東神戸病院	—	—	—	—	—	—
尼崎医療生協病院	—	—	—	—	—	—
おかたに病院	—	—	—	—	—	—
土庫病院	NA	NA	NA	NA	NA	NA
和歌山生協病院	—	—	—	—	—	—
鳥取生協病院	—	—	—	—	—	—
総合病院松江生協病院	—	—	—	—	—	—
出雲市民病院	NA	NA	NA	NA	NA	NA
水島協同病院	—	NA	—	NA	—	NA
玉島協同病院	—	—	—	—	—	—
総合病院岡山協立病院	—	—	—	—	—	—
福島生協病院	—	—	—	—	—	—
広島共立病院	—	—	—	—	—	—
宇都協立病院	—	—	—	—	—	—
徳島健生病院	—	—	—	—	—	—
高松平和病院	NA	NA	NA	NA	NA	NA
愛媛生協病院	—	—	—	—	—	—
高知生協病院	NA	NA	NA	NA	NA	NA
健和会大手町病院	—	—	—	—	—	—
千鳥橋病院	—	—	—	—	—	—
米の山病院	—	—	—	—	—	—
みさき病院	—	—	—	—	—	—
上戸町病院	—	—	—	—	—	—
くわみず病院	—	—	—	—	—	—
大分健生病院	NA	NA	NA	NA	NA	NA
宮崎生協病院	—	—	—	—	—	—
鹿児島生協病院	—	—	—	—	—	—
国分生協病院	—	—	—	—	—	—
沖縄協同病院	—	—	—	—	—	—
中部協同病院	—	—	—	—	—	—
とよみ生協病院	NA	NA	NA	NA	NA	NA
最大値(外れ値を除く)	なし	なし	なし	なし	なし	なし
75%値	なし	なし	なし	なし	なし	なし
中央値	なし	なし	なし	なし	なし	なし
25%値	なし	なし	なし	なし	なし	なし
最小値(外れ値を除く)	なし	なし	なし	なし	なし	なし

指標30B(厚)：術後24時間以内の予防的抗菌薬投与停止率

指標30B(厚)分母：入院手術件数（股関節人工骨頭置換術・膝関節置換術・血管手術・大腸手術・子宮全摘除術）

指標30B(厚)分子：分母のうち手術翌日に予防的抗菌薬が投与されていない件数

単位：％

データなし

データなし

2024年
中央値
なし

2023年
中央値
なし

2023年 年間 通算 2024年 年間 通算

指標30B(厚)：術後24時間以内の予防的抗菌薬投与停止率

指標30B(厚)分母：入院手術件数（股関節人工骨頭置換術・膝関節置換術・血管手術・大腸手術・子宮全摘除術）

指標30B(厚)分子：分母のうち手術翌日に予防的抗菌薬が投与されていない件数

単位：％

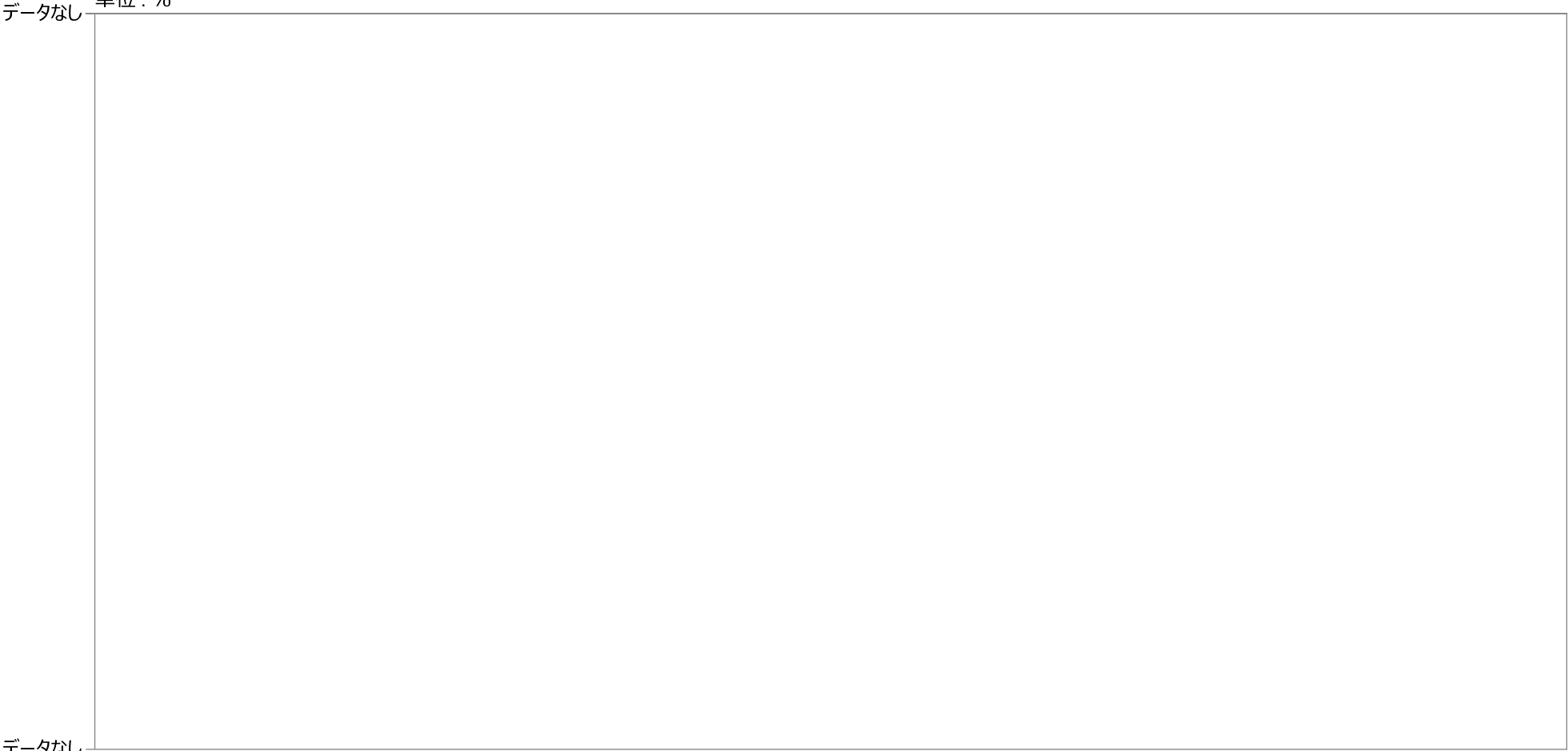

* 外れ値を除く	2023年 年間 通算	2024年 年間 通算
最大値*	データなし	データなし
75%値	データなし	データなし
中央値	データなし	データなし
25%値	データなし	データなし
最小値*	データなし	データなし

指標30B(厚)：術後24時間以内の予防的抗菌薬投与停止率

指標30B(厚)分母：入院手術件数（股關節人工骨頭置換術・膝關節置換術・血管手術・大腸手術・子宮全摘除術）

指標30B(厚)分子：分母のうち手術翌日に予防的抗菌薬が投与されていない件数

單位：%

データなし

データなし

* 外れ値を除く

[illegible]

30C：術後48時間以内の予防的抗菌薬投与停止率

指標30C(厚)分母：入院手術件数（冠動脈バイパス手術・そのほかの心臓手術）
指標30C(厚)分子：分母のうち術後2日目に予防的抗菌薬が投与されていない件数
指標30C(厚)：術後48時間以内の予防的抗菌薬投与停止率

	指標30C(厚)分母		指標30C(厚)分子		指標30C(厚)	
	件		件		%	
	2023年 年間 合計値	2024年 年間 合計値	2023年 年間 合計値	2024年 年間 合計値	2023年 年間 通算	2024年 年間 通算
勤医協中央病院	—	—	—	—	—	—
勤医協札幌病院	—	—	—	—	—	—
苫小牧病院	—	—	—	—	—	—
一条通病院	—	—	—	—	—	—
函館榎北病院	—	—	—	—	—	—
釧路協立病院	—	—	—	—	—	—
健生病院	—	—	—	—	—	—
あおり協立病院	—	—	—	—	—	—
川久保病院	—	—	—	—	—	—
坂総合病院	—	—	—	—	—	—
長町病院	—	—	—	—	—	—
泉病院	—	—	—	—	—	—
中通総合病院	—	—	—	—	—	—
本間病院	—	—	—	—	—	—
鶴岡協立病院	—	—	—	—	—	—
鶴岡協立リハ"リハビリ"病院	—	—	—	—	—	—
至誠堂総合病院	NA	NA	NA	NA	NA	NA
医療生協わたり病院	—	—	—	—	—	—
前橋協立病院	—	—	—	—	—	—
利根中央病院	—	—	—	—	—	—
北毛病院	NA	NA	NA	NA	NA	NA
埼玉協同病院	—	—	—	—	—	—
埼玉西協同病院	—	—	—	—	—	—
熊谷生協病院	—	—	—	—	—	—
秩父生協病院	NA	NA	NA	NA	NA	NA
ふれあい生協病院	NA	NA	NA	NA	NA	NA
千葉健生病院	NA	NA	NA	NA	NA	NA
船橋二和病院	—	—	—	—	—	—
柳原病院	NA	NA	NA	NA	NA	NA
みさと健和病院	—	—	—	—	—	—
小豆沢病院	—	—	—	—	—	—
東京健生病院	NA	NA	NA	NA	NA	NA
大泉生協病院	NA	NA	NA	NA	NA	NA
大田病院	—	—	—	—	—	—
中野共立病院	NA	NA	NA	NA	NA	NA
立川相互病院	—	—	—	—	—	—
王子生協病院	—	—	—	—	—	—
川崎協同病院	—	—	—	—	—	—
汐田総合病院	—	—	—	—	—	—
下越病院	—	—	—	—	—	—
富山協立病院	NA	NA	NA	NA	NA	NA
城北病院	—	—	—	—	—	—
甲府共立病院	—	—	—	—	—	—
巨摩共立病院	—	—	—	—	—	—
石和共立病院	NA	NA	NA	NA	NA	NA
長野中央病院	—	—	—	—	—	—
健和会病院	—	—	—	—	—	—
諏訪共立病院	—	—	—	—	—	—
松本協立病院	—	—	—	—	—	—
塩尻協立病院	NA	NA	NA	NA	NA	NA
上伊那生協病院	NA	NA	NA	NA	NA	NA
みどり病院	—	—	—	—	—	—
三島共立病院	NA	NA	NA	NA	NA	NA
協立総合病院	—	—	—	—	—	—
北病院	—	—	—	—	—	—
名南病院	NA	NA	NA	NA	NA	NA
名南ふれあい病院	—	—	—	—	—	—
津生協病院	NA	NA	NA	NA	NA	NA
京都民医連あすかい病院	NA	NA	NA	NA	NA	NA
京都民医連中央病院	—	—	—	—	—	—
京都協立病院	NA	NA	NA	NA	NA	NA
西淀病院	—	—	—	—	—	—
耳原総合病院	—	—	—	—	—	—
東大阪生協病院	NA	NA	NA	NA	NA	NA
コープおおさか病院	NA	NA	NA	NA	NA	NA
東神戸病院	—	—	—	—	—	—
尼崎医療生協病院	—	—	—	—	—	—
おかたに病院	—	—	—	—	—	—
土庫病院	NA	NA	NA	NA	NA	NA
和歌山生協病院	—	—	—	—	—	—
鳥取生協病院	—	—	—	—	—	—
総合病院松江生協病院	—	—	—	—	—	—
出雲市民病院	NA	NA	NA	NA	NA	NA
水島協同病院	—	NA	—	NA	—	NA
玉島協同病院	—	—	—	—	—	—
総合病院岡山協立病院	—	—	—	—	—	—
福島生協病院	—	—	—	—	—	—
広島共立病院	—	—	—	—	—	—
宇都協立病院	—	—	—	—	—	—
徳島健生病院	—	—	—	—	—	—
高松平和病院	NA	NA	NA	NA	NA	NA
愛媛生協病院	—	—	—	—	—	—
高知生協病院	NA	NA	NA	NA	NA	NA
健和会大手町病院	—	—	—	—	—	—
千鳥橋病院	—	—	—	—	—	—
米の山病院	—	—	—	—	—	—
みさき病院	—	—	—	—	—	—
上戸町病院	—	—	—	—	—	—
くわみず病院	—	—	—	—	—	—
大分健生病院	NA	NA	NA	NA	NA	NA
宮崎生協病院	—	—	—	—	—	—
鹿児島生協病院	—	—	—	—	—	—
国分生協病院	—	—	—	—	—	—
沖縄協同病院	—	—	—	—	—	—
中部協同病院	—	—	—	—	—	—
とよみ生協病院	NA	NA	NA	NA	NA	NA
最大値(外れ値を除く)	なし	なし	なし	なし	なし	なし
75%値	なし	なし	なし	なし	なし	なし
中央値	なし	なし	なし	なし	なし	なし
25%値	なし	なし	なし	なし	なし	なし
最小値(外れ値を除く)	なし	なし	なし	なし	なし	なし

指標30C(厚)：術後48時間以内の予防的抗菌薬投与停止率

指標30C(厚)分母：入院手術件数（冠動脈バイパス手術・その他の心臓手術）
指標30C(厚)分子：分母のうち術後2日目に予防的抗菌薬が投与されていない件数
単位：％

データなし

データなし

2024年
中央値
なし

2023年
中央値
なし

2023年 年間 通算 2024年 年間 通算

指標30C(厚)：術後48時間以内の予防的抗菌薬投与停止率

指標30C(厚)分母：入院手術件数（冠動脈バイパス手術・その他の心臓手術）
指標30C(厚)分子：分母のうち術後2日目に予防的抗菌薬が投与されていない件数
単位：％

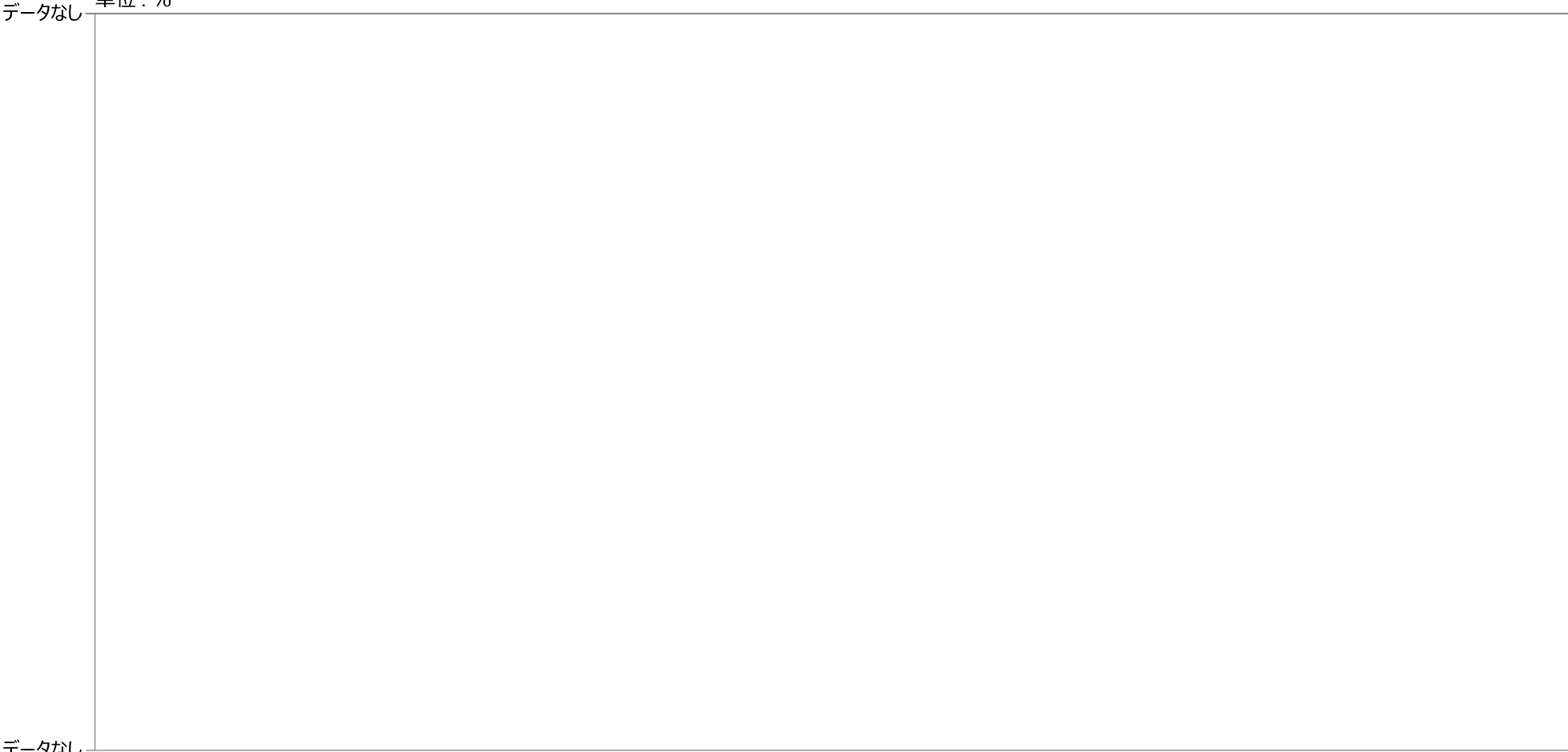

* 外れ値を除く	2023年 年間 通算	2024年 年間 通算
最大値*	データなし	データなし
75%値	データなし	データなし
中央値	データなし	データなし
25%値	データなし	データなし
最小値*	データなし	データなし

指標30C(厚)：術後48時間以内の予防的抗菌薬投与停止率

指標30C(厚)分母：入院手術件数（冠動脈バイパス手術・その他の心臓手術）
 指標30C(厚)分子：分母のうち術後2日目に予防的抗菌薬が投与されていない件数
 単位：％

データなし

データなし

[illegible]

指標の意義

廃用症候群を予防し、早期のADL向上と社会復帰を図るために、十分なリスク管理のもとにできるだけ発症後早期から積極的なリハビリテーションを行うことが強く勧められる。

脳卒中の診断後、できるだけ早期にリハビリを開始することが、機能の早期回復と低下抑制につながる。

指標の定義・算出方法

- ・必要データセット：DPC 様式1、E/F ファイル
- ・分子： 分母のうち、入院後早期（3 日以内）に脳血管リハビリテーション治療を受けた症例
- ・分子÷分母 （単位：パーセント）

分母の定義

①～⑤

①解析期間に退院した症例を対象とする

②このうち、様式1の生年月日、入院日より入院時年齢を求め18歳以上の症例。

③このうち、脳

梗塞のため入院した症例。入院の契機となった傷病名と医療資源を最も投入した傷病名両方に、ICD-10 コードとして「I63\$」（脳梗塞）が含まれる症例

④このうち、退院時転帰が「6. 最も医療資源を投入した傷病による死亡」「7. 最も医療資源を投入した傷病以外による死亡」の症例を除外する。

⑤このうち、脳卒中の発症から3日以内に入院した症例（2010年度～2011年度 脳卒中の発症時期に入力された日付が、入院日より3日以内）

分子の定義

入院後3日以内に脳血管疾患等リハビリテーションを受けた症例

レセ電コード	診療行為名
180027610	脳血管疾患等リハビリテーション料（1）（廃用症候群以外）
180027710	脳血管疾患等リハビリテーション料（2）（廃用症候群以外）
180030810	脳血管疾患等リハビリテーション料（3）（廃用症候群以外）
180033910	脳血管疾患等リハビリテーション料（1）（要介護・廃用症候群以外）
180034110	脳血管疾患等リハビリテーション料（2）（要介護・廃用症候群以外）
180034310	脳血管疾患等リハビリテーション料（3）（要介護・廃用症候群以外）
180043430	脳血管疾患等リハビリテーション料1（要介・廃用症以外）基準不適合
180043630	脳血管疾患等リハビリテーション料2（要介・廃用症以外）基準不適合
180043830	脳血管疾患等リハビリテーション料3（要介・廃用症以外）基準不適合
180044310	脳血管疾患等リハビリテーション料（1）（要介護・入院）
180044410	脳血管疾患等リハビリテーション料（2）（要介護・入院）
180044510	脳血管疾患等リハビリテーション料（3）（要介護・入院）

測定上の限界・解釈上の注意

A・B) 早期リハビリが適用外となる患者が多く含まれる場合、値が低く算出される可能性がある。

C) 算定の誤りと思われる使用量と行為回数のデータ不整合が一部で見られるため、参考値としての解釈が必要

D) 手術あり症例、手術なし症例等が混在しており、結果は総合的に解釈が必要

考察

A) 急性脳梗塞発症から3日以内のリハビリテーション開始割合

最小値 45% 25%値 64% 中央値 85% 75%値 94% 最大値 100%

回答病院 45病院(分母0の2病院を含まない)

2023年に比較し、全体的な傾向はほぼ変わっていない。

下記の散布図・バブル図で比較すると、大規模病院が安定して、早期からのリハビリが開始されている。

この点については、①リハビリの施設基準上、セラピストの配置数や人員態勢が厚く、経営的にも安定すること、②2019年リハビリ技術者委員会問題提起やリハビリテーションあり方提言2017年度版で、急性期リハビリの365日体制が呼びかけられ、一定程度急性期病棟での365日リハビリが前進している事が伺える。また、2024年診療報酬改定で、急性期病棟の「リハビリテーション・栄養・口腔連携加算」の要件に、「入棟後48時間、やむを得ない場合でも入棟後3日目」には当該加算にかかわる計画書を作成が必要な事から、今後はより早期のリハビリ提供が推進されるものと推察される。

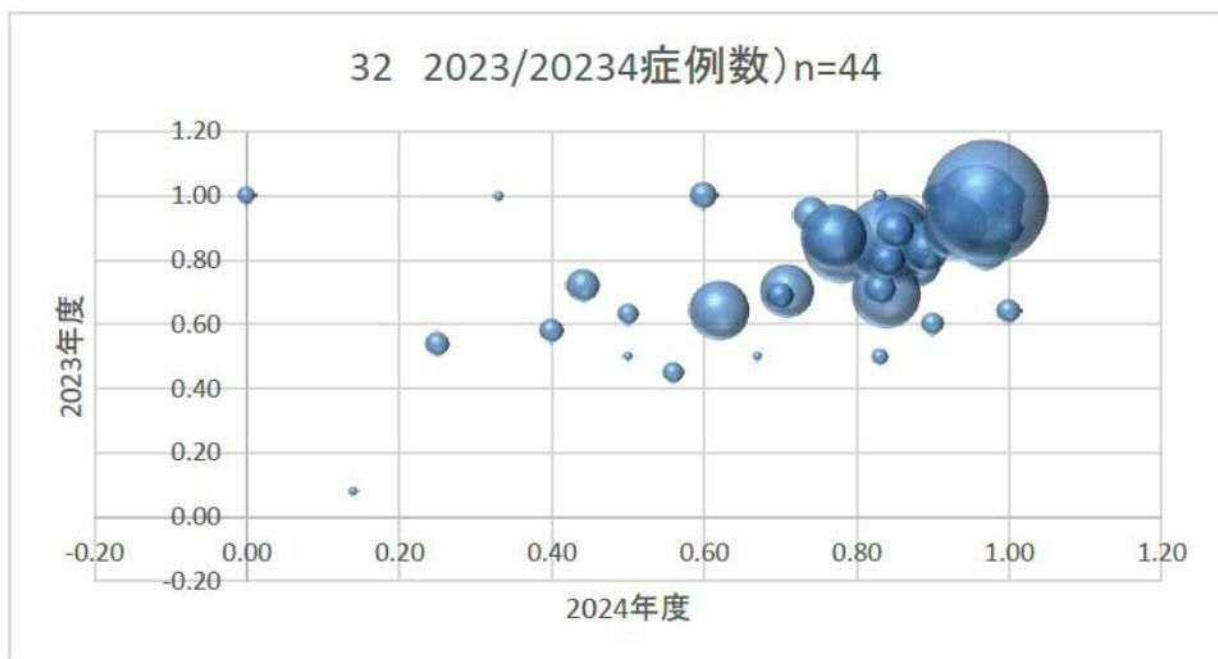

改善・運用事例など

32：急性脳梗塞発症から3日以内のリハビリテーション開始割合

指標32分母：資源1病名のICD-10がI63で始まる(脳梗塞)症例で発症時期3日以内、発症前RS2以上の患者数
指標32分子：入院日から3日以内に脳血管疾患リハビリテーション料が算定された患者数
指標32：急性脳梗塞発症から3日以内のリハビリテーション開始割合

	指標32分母		指標32分子		指標32	
	件		件		%	
	2023年 年間 合計値	2024年 年間 合計値	2023年 年間 合計値	2024年 年間 合計値	2023年 年間 通算	2024年 年間 通算
勤医協中央病院	20	23	19	21	0.95	0.91
勤医協札幌病院	0	0	0	0	なし	なし
苫小牧病院	—	—	—	—	—	—
一条通病院	1	0	1	0	1.00	なし
函館棲北病院	—	—	—	—	—	—
釧路協立病院	0	0	0	0	なし	なし
健生病院	35	31	34	26	0.97	0.84
あおり協立病院	37	37	32	30	0.86	0.81
川久保病院	4	11	4	7	1.00	0.64
坂総合病院	28	53	20	37	0.71	0.70
長町病院	0	1	0	0	なし	0.00
泉病院	109	—	88	—	0.81	—
中通総合病院	105	86	82	72	0.78	0.84
本間病院	10	12	4	7	0.40	0.58
鶴岡協立病院	6	6	5	3	0.83	0.50
鶴岡協立リハビリテーション病院	—	—	—	—	—	—
至誠堂総合病院	NA	NA	NA	NA	NA	NA
医療生協わたり病院	10	5	9	5	0.90	1.00
前橋協立病院	7	—	3	—	0.43	—
利根中央病院	35	46	30	42	0.86	0.91
北毛病院	NA	NA	NA	NA	NA	NA
埼玉協同病院	84	108	81	104	0.96	0.96
埼玉西協同病院	0	0	0	0	なし	なし
熊谷生協病院	—	—	—	—	—	—
秩父生協病院	NA	NA	NA	NA	NA	NA
ふれあい生協病院	NA	NA	NA	NA	NA	NA
千葉健生病院	NA	NA	NA	NA	NA	NA
船橋二和病院	23	13	16	9	0.70	0.69
柳原病院	NA	NA	NA	NA	NA	NA
みさと健和病院	49	34	43	27	0.88	0.79
小豆沢病院	0	0	0	0	なし	なし
東京健生病院	NA	NA	NA	NA	NA	NA
大泉生協病院	NA	NA	NA	NA	NA	NA
大田病院	18	18	8	13	0.44	0.72
中野共立病院	NA	NA	NA	NA	NA	NA
立川相互病院	77	89	65	61	0.84	0.69
王子生協病院	6	2	5	2	0.83	1.00
川崎協同病院	12	13	3	7	0.25	0.54
汐田総合病院	148	116	125	100	0.84	0.86
下越病院	65	72	40	46	0.62	0.64
富山協立病院	NA	NA	NA	NA	NA	NA
城北病院	24	30	23	30	0.96	1.00
甲府共立病院	18	17	15	12	0.83	0.71
巨摩共立病院	—	—	—	—	—	—
石和共立病院	NA	NA	NA	NA	NA	NA
長野中央病院	18	15	16	13	0.89	0.87
健和会病院	45	39	43	37	0.96	0.95
諏訪共立病院	3	2	2	1	0.67	0.50
松本協立病院	10	10	9	6	0.90	0.60
塩尻協立病院	NA	NA	NA	NA	NA	NA
上伊那生協病院	NA	NA	NA	NA	NA	NA
みどり病院	9	10	9	9	1.00	0.90
三島共立病院	NA	NA	NA	NA	NA	NA
協立総合病院	—	—	—	—	—	—
北病院	0	1	0	1	なし	1.00
名南病院	NA	NA	NA	NA	NA	NA
名南ふれあい病院	—	—	—	—	—	—
津生協病院	NA	NA	NA	NA	NA	NA
京都民医連あすかい病院	NA	NA	NA	NA	NA	NA
京都民医連中央病院	39	27	36	24	0.92	0.89
京都協立病院	NA	NA	NA	NA	NA	NA
西淀病院	19	17	14	16	0.74	0.94
耳原総合病院	7	12	7	12	1.00	1.00
東大阪生協病院	NA	NA	NA	NA	NA	NA
コープおおさか病院	NA	NA	NA	NA	NA	NA
東神戸病院	1	4	0	4	0.00	1.00
尼崎医療生協病院	11	9	10	9	0.91	1.00
おかたに病院	—	—	—	—	—	—
土庫病院	NA	NA	NA	NA	NA	NA
和歌山生協病院	7	12	1	1	0.14	0.08
鳥取生協病院	28	30	25	25	0.89	0.83
総合病院松江生協病院	2	2	1	0	0.50	0.00
出雲市民病院	NA	NA	NA	NA	NA	NA
水島協同病院	41	NA	35	NA	0.85	NA
玉島協同病院	3	1	1	1	0.33	1.00
総合病院岡山協立病院	19	20	16	16	0.84	0.80
福島生協病院	—	—	—	—	—	—
広島共立病院	1	0	1	0	1.00	なし
宇都協立病院	10	8	5	5	0.50	0.63
徳島健生病院	—	—	—	—	—	—
高松平和病院	NA	NA	NA	NA	NA	NA
愛媛生協病院	9	11	5	5	0.56	0.45
高知生協病院	NA	NA	NA	NA	NA	NA
健和会大手町病院	110	59	102	53	0.93	0.90
千鳥橋病院	43	63	33	55	0.77	0.87
米の山病院	27	19	23	17	0.85	0.89
みさき病院	—	—	—	—	—	—
上戸町病院	4	9	4	8	1.00	0.89
くわみず病院	6	2	3	1	0.50	0.50
大分健生病院	NA	NA	NA	NA	NA	NA
宮崎生協病院	—	—	—	—	—	—
鹿児島生協病院	5	9	3	9	0.60	1.00
国分生協病院	—	—	—	—	—	—
沖縄協同病院	174	206	169	201	0.97	0.98
中部協同病院	—	—	—	—	—	—
とよみ生協病院	NA	NA	NA	NA	NA	NA
最大値(外れ値を除く)	77.00	63.00	65.00	61.00	1.00	1.00
75%値	35.50	30.75	32.25	26.75	0.93	0.94
中央値	11.50	12.50	9.00	9.00	0.84	0.85
25%値	4.75	4.25	3.00	2.25	0.63	0.64
最小値(外れ値を除く)	0.00	0.00	0.00	0.00	0.25	0.45

指標32：急性脳梗塞発症から3日以内のリハビリテーション開始割合

指標32分母：資源1病名のICD-10がI63で始まる(脳梗塞)症例で)発症時期3日以内、発症前RS2以上の患者数

指標32分子：入院日から3日以内に脳血管疾患リハビリテーション料が算定された患者数

単位：%

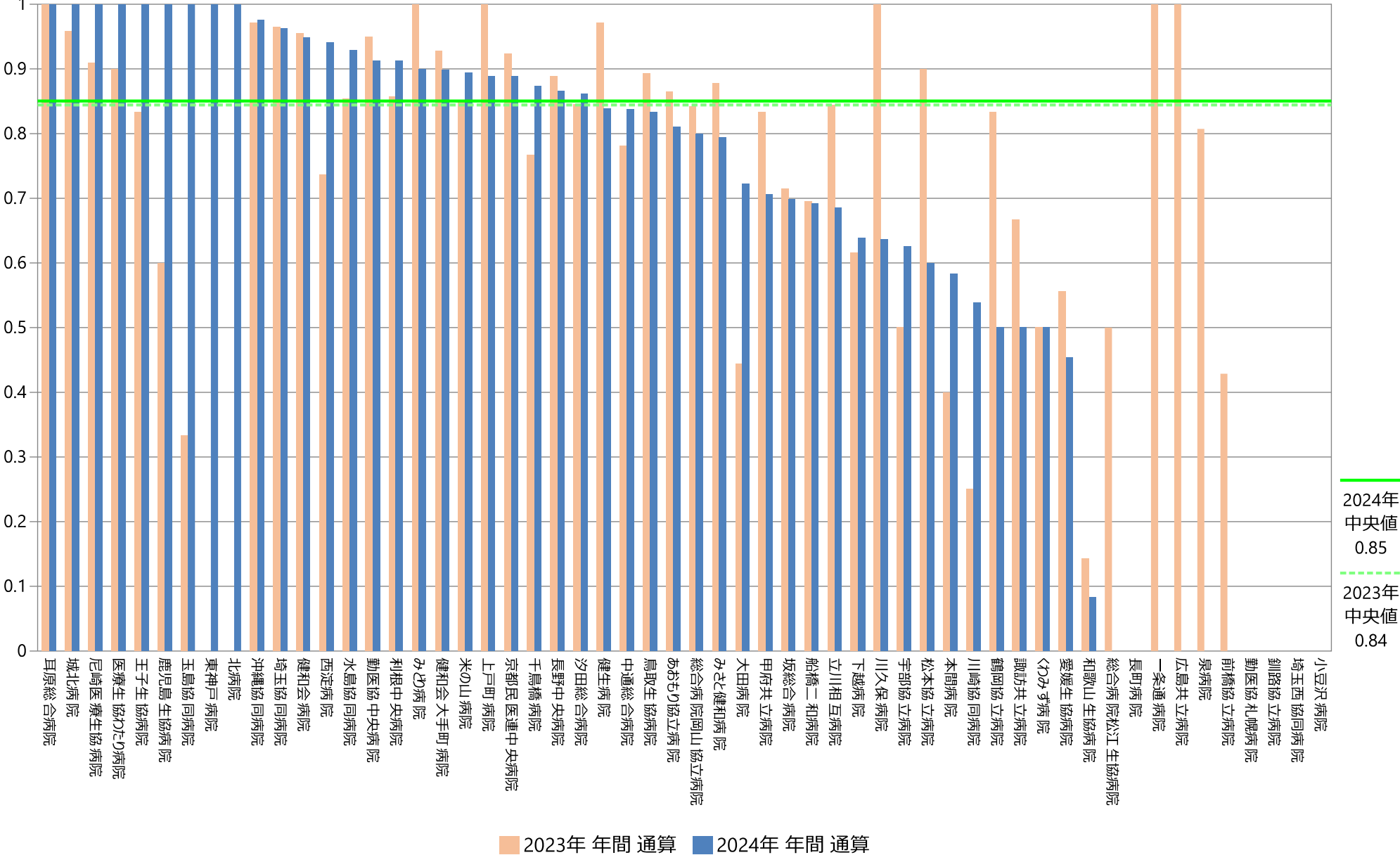

指標32：急性脳梗塞発症から3日以内のリハビリテーション開始割合

指標32分母：資源1病名のICD-10がI63で始まる(脳梗塞)症例で)発症時期3日以内、発症前RS2以上の患者数
指標32分子：入院日から3日以内に脳血管疾患リハビリテーション料が算定された患者数
単位：%

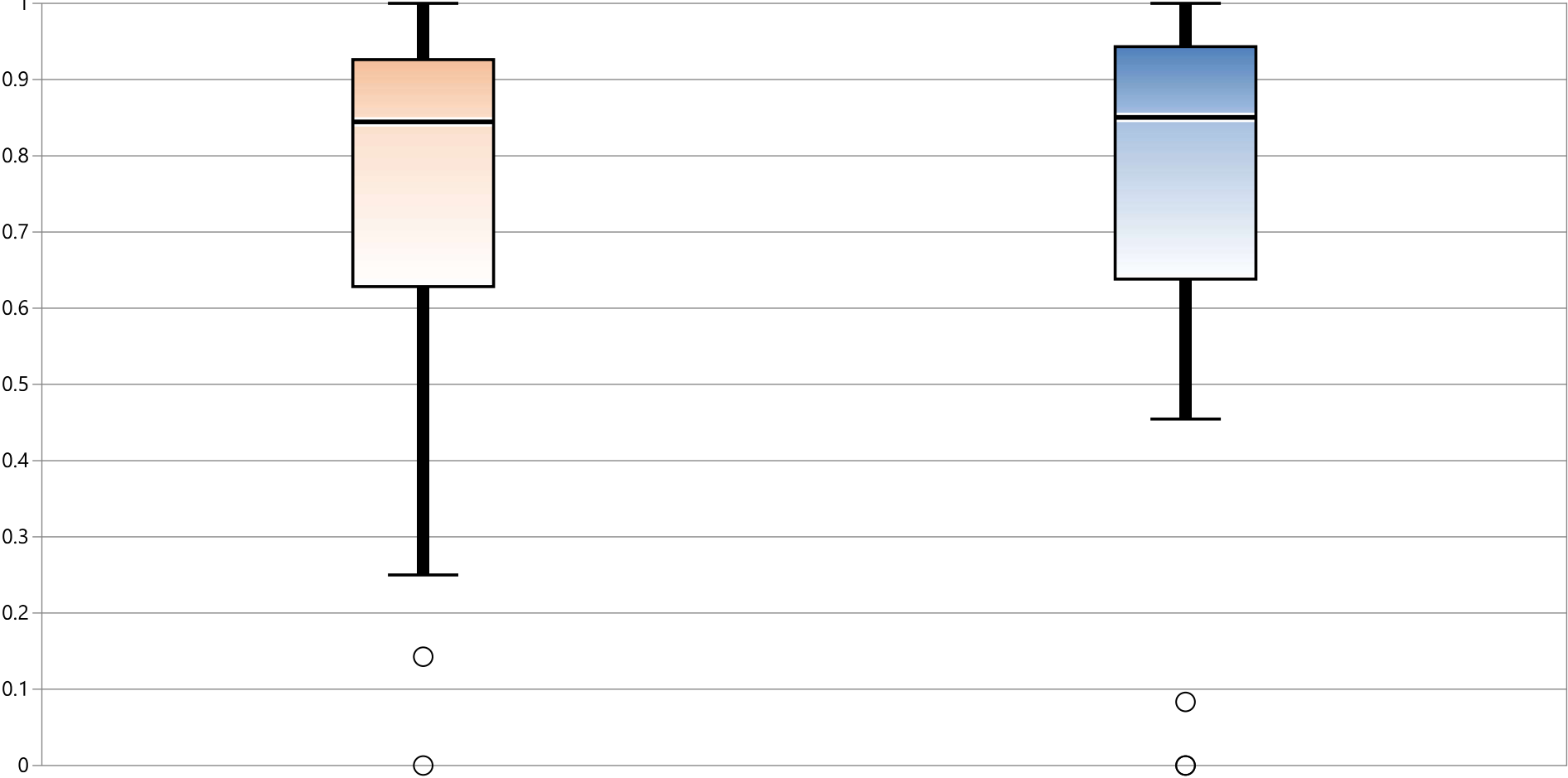

* 外れ値を除く

2023年 年間 通算

2024年 年間 通算

最大値*	1.00	1.00
75%値	0.93	0.94
中央値	0.84	0.85
25%値	0.63	0.64
最小値*	0.25	0.45

指標32：急性脳梗塞発症から3日以内のリハビリテーション開始割合

指標32分母：資源1病名のICD-10がI63で始まる(脳梗塞)症例で)発症時期3日以内、発症前RS2以上の患者数

指標32分子：入院日から3日以内に脳血管疾患リハビリテーション料が算定された患者数

単位：%

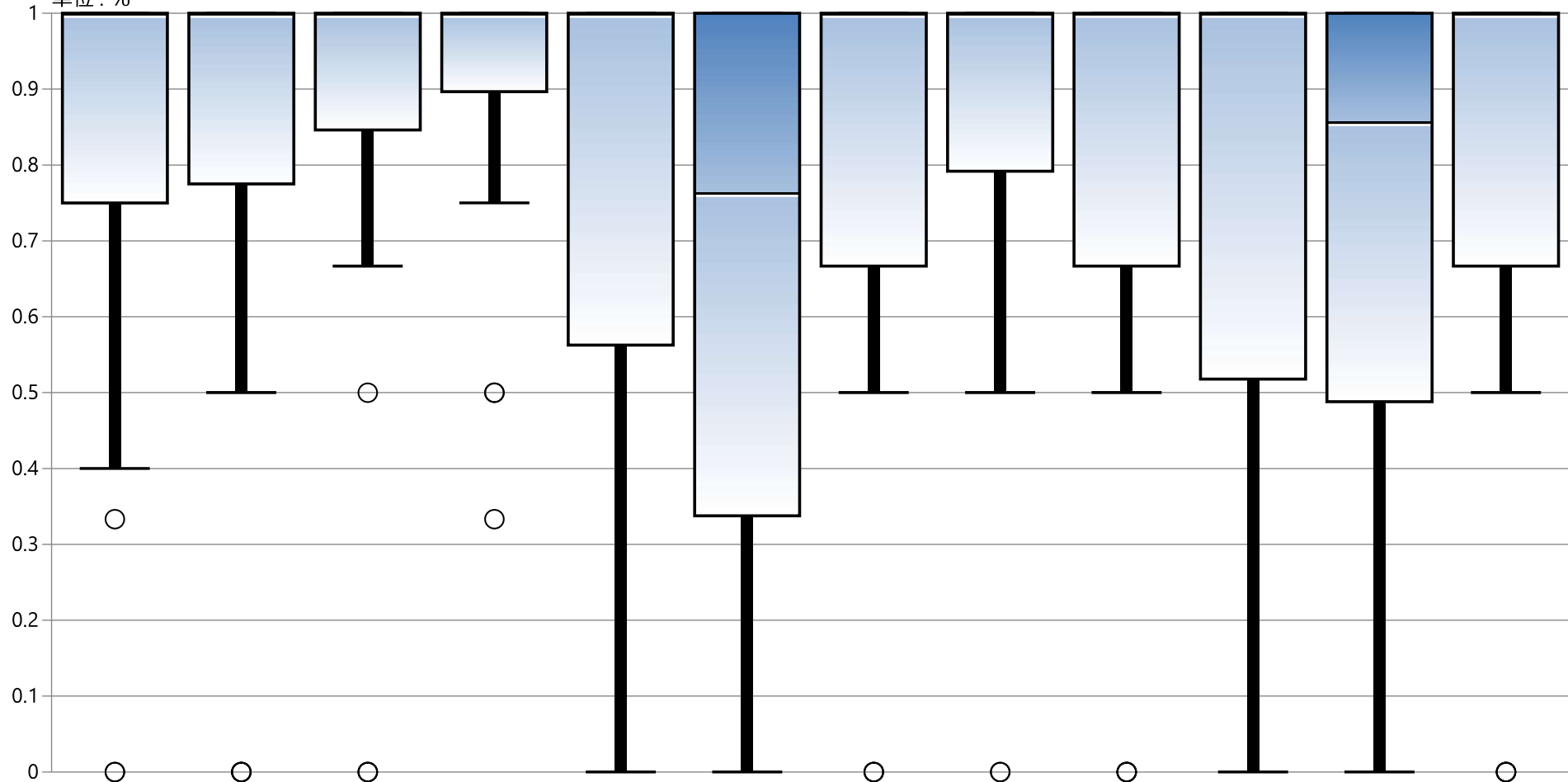

* 外れ値を除く	1月	2月	3月	4月	5月	6月	7月	8月	9月	10月	11月	12月
最大値*	1.00	1.00	1.00	1.00	1.00	1.00	1.00	1.00	1.00	1.00	1.00	1.00
75%値	1.00	1.00	1.00	1.00	1.00	1.00	1.00	1.00	1.00	1.00	1.00	1.00
中央値	1.00	1.00	1.00	1.00	1.00	0.76	1.00	1.00	1.00	1.00	0.86	1.00
25%値	0.75	0.78	0.85	0.90	0.56	0.34	0.67	0.79	0.67	0.52	0.49	0.67
最小値*	0.40	0.50	0.67	0.75	0.00	0.00	0.50	0.50	0.50	0.00	0.00	0.50

指標の意義

廃用症候群を予防し、早期のADL向上と社会復帰を図るために、十分なリスク管理のもとにできるだけ発症後早期から積極的なリハビリテーションを行うことが強く勧められる。

指標の計算式、分母・分子の解釈

間	各指標の計算式と分母・分子の項目名	分母・分子の解釈
分子	分母のうち入院後早期（3 日以内）に脳血管リハビリテーション治療を受けた患者数	
分母	18 歳以上の脳梗塞の診断で入院した患者数	
収集期間	12 か月間	
調整方法		

2024年間数値報告

最小値45.45 25%値 63.07 中央値83.87 75%値92.71 最大値100.00
回答病院 43設

考察・分析

25%タイル値、中央値は大幅に上昇していますが、75%タイル値、最高値微減しています。受け入れ規模の小さい病院の値の低下が目立ちます。逆に規模の大きい病院は指標数が不変または上昇しているところが主と思えます。急性期としての受け入れと回復期としての受け入れが混在した指標ですが、受け入れ規模が大きい方が、リハビリの対象となる患者も多く、積極的にリハビリが提供されているものと思われる。

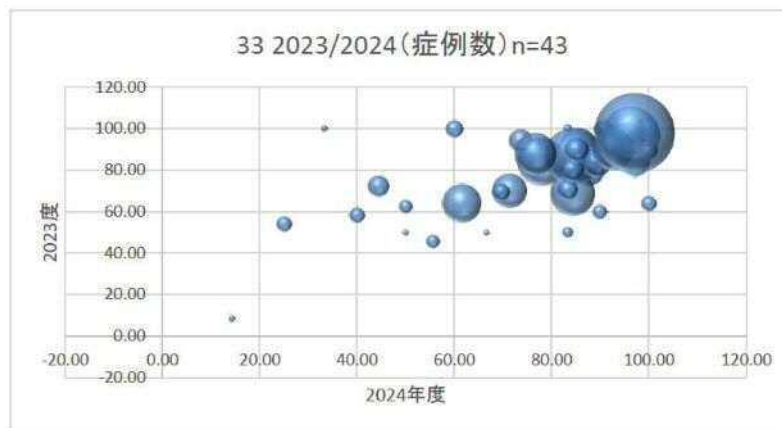

改善・運用事例など

33：脳梗塞患者への早期リハビリ開始率

指標33(厚)分母：18歳以上の脳梗塞の診断で入院した患者数
指標33(厚)分子：分母のうち入院後早期（3日以内）に脳血管リハビリテーション治療を受けた患者数
指標33(厚)：脳梗塞患者への早期リハビリ開始率

	指標33(厚)分母		指標33(厚)分子		指標33(厚)	
	人		人		%	
	2023年 年間 合計値	2024年 年間 合計値	2023年 年間 合計値	2024年 年間 合計値	2023年 年間 通算	2024年 年間 通算
勸医協中央病院	20	23	19	21	95.00	91.30
勸医協札幌病院	0	0	0	0	なし	なし
苫小牧病院	—	—	—	—	—	—
一条通病院	1	0	1	0	100.00	なし
函館棲北病院	—	—	—	—	—	—
釧路協立病院	0	0	0	0	なし	なし
健生病院	35	31	34	26	97.14	83.87
あおり協立病院	37	37	32	30	86.49	81.08
川久保病院	4	11	4	7	100.00	63.64
坂総合病院	28	53	20	37	71.43	69.81
長町病院	0	1	0	0	なし	0.00
泉病院	109	—	88	—	80.73	—
中通総合病院	105	86	82	72	78.10	83.72
本間病院	10	12	4	7	40.00	58.33
鶴岡協立病院	6	6	5	3	83.33	50.00
鶴岡協立リハ"リ"テーション病院	—	—	—	—	—	—
至誠堂総合病院	NA	NA	NA	NA	NA	NA
医療生協わたり病院	10	5	9	5	90.00	100.00
前橋協立病院	7	—	3	—	42.86	—
利根中央病院	35	46	30	42	85.71	91.30
北毛病院	NA	NA	NA	NA	NA	NA
埼玉協同病院	84	108	81	104	96.43	96.30
埼玉西協同病院	0	0	0	0	なし	なし
熊谷生協病院	—	—	—	—	—	—
秩父生協病院	NA	NA	NA	NA	NA	NA
ふれあい生協病院	NA	NA	NA	NA	NA	NA
千葉健生病院	NA	NA	NA	NA	NA	NA
船橋二和病院	23	13	16	9	69.57	69.23
柳原病院	NA	NA	NA	NA	NA	NA
みさと健和病院	49	34	43	27	87.76	79.41
小豆沢病院	0	0	0	0	なし	なし
東京健生病院	NA	NA	NA	NA	NA	NA
大泉生協病院	NA	NA	NA	NA	NA	NA
大田病院	18	18	8	13	44.44	72.22
中野共立病院	NA	NA	NA	NA	NA	NA
立川相互病院	77	89	65	61	84.42	68.54
王子生協病院	6	2	5	2	83.33	100.00
川崎協同病院	12	13	3	7	25.00	53.85
汐田総合病院	148	116	125	100	84.46	86.21
下越病院	65	72	40	46	61.54	63.89
富山協立病院	NA	NA	NA	NA	NA	NA
城北病院	24	30	23	30	95.83	100.00
甲府共立病院	18	17	15	12	83.33	70.59
巨摩共立病院	—	—	—	—	—	—
石和共立病院	NA	NA	NA	NA	NA	NA
長野中央病院	18	15	16	13	88.89	86.67
健和会病院	45	39	43	37	95.56	94.87
諏訪共立病院	3	2	2	1	66.67	50.00
松本協立病院	10	10	9	6	90.00	60.00
塩尻協立病院	NA	NA	NA	NA	NA	NA
上伊那生協病院	NA	NA	NA	NA	NA	NA
みどり病院	9	10	9	9	100.00	90.00
三島共立病院	NA	NA	NA	NA	NA	NA
協立総合病院	—	—	—	—	—	—
北病院	0	1	0	1	なし	100.00
名南病院	NA	NA	NA	NA	NA	NA
名南ふれあい病院	—	—	—	—	—	—
津生協病院	NA	NA	NA	NA	NA	NA
京都民医連あすかい病院	NA	NA	NA	NA	NA	NA
京都民医連中央病院	39	27	36	24	92.31	88.89
京都協立病院	NA	NA	NA	NA	NA	NA
西淀病院	19	17	14	16	73.68	94.12
耳原総合病院	7	12	7	12	100.00	100.00
東大阪生協病院	NA	NA	NA	NA	NA	NA
コープおおさか病院	NA	NA	NA	NA	NA	NA
東神戸病院	1	4	0	4	0.00	100.00
尼崎医療生協病院	11	9	10	9	90.91	100.00
おかたに病院	—	—	—	—	—	—
土庫病院	NA	NA	NA	NA	NA	NA
和歌山生協病院	7	12	1	1	14.29	8.33
鳥取生協病院	28	30	25	25	89.29	83.33
総合病院松江生協病院	2	2	1	0	50.00	0.00
出雲市民病院	NA	NA	NA	NA	NA	NA
水島協同病院	41	NA	35	NA	85.37	NA
玉島協同病院	3	1	1	1	33.33	100.00
総合病院岡山協立病院	19	20	16	16	84.21	80.00
福島生協病院	—	—	—	—	—	—
広島共立病院	1	0	1	0	100.00	なし
宇都協立病院	10	8	5	5	50.00	62.50
徳島健生病院	—	—	—	—	—	—
高松平和病院	NA	NA	NA	NA	NA	NA
愛媛生協病院	9	11	5	5	55.56	45.45
高知生協病院	NA	NA	NA	NA	NA	NA
健和会大手町病院	110	59	102	53	92.73	89.83
千鳥橋病院	43	63	33	55	76.74	87.30
米の山病院	27	19	23	17	85.19	89.47
みさき病院	—	—	—	—	—	—
上戸町病院	4	9	4	8	100.00	88.89
くわみず病院	6	2	3	1	50.00	50.00
大分健生病院	NA	NA	NA	NA	NA	NA
宮崎生協病院	—	—	—	—	—	—
鹿児島生協病院	5	9	3	9	60.00	100.00
国分生協病院	—	—	—	—	—	—
沖縄協同病院	174	206	169	201	97.13	97.57
中部協同病院	—	—	—	—	—	—
とよみ生協病院	NA	NA	NA	NA	NA	NA
最大値(外れ値を除く)	77.00	63.00	65.00	61.00	100.00	100.00
75%値	35.00	30.50	30.00	26.50	91.96	92.71
中央値	12.00	12.00	9.00	9.00	83.77	83.87
25%値	5.00	3.00	3.00	1.50	58.75	63.07
最小値(外れ値を除く)	0.00	0.00	0.00	0.00	14.29	45.45

指標33(厚)：脳梗塞患者への早期リハビリ開始率

指標33(厚)分母：18歳以上の脳梗塞の診断で入院した患者数
指標33(厚)分子：分母のうち入院後早期（3日以内）に脳血管リハビリテーション治療を受けた患者数
単位：％

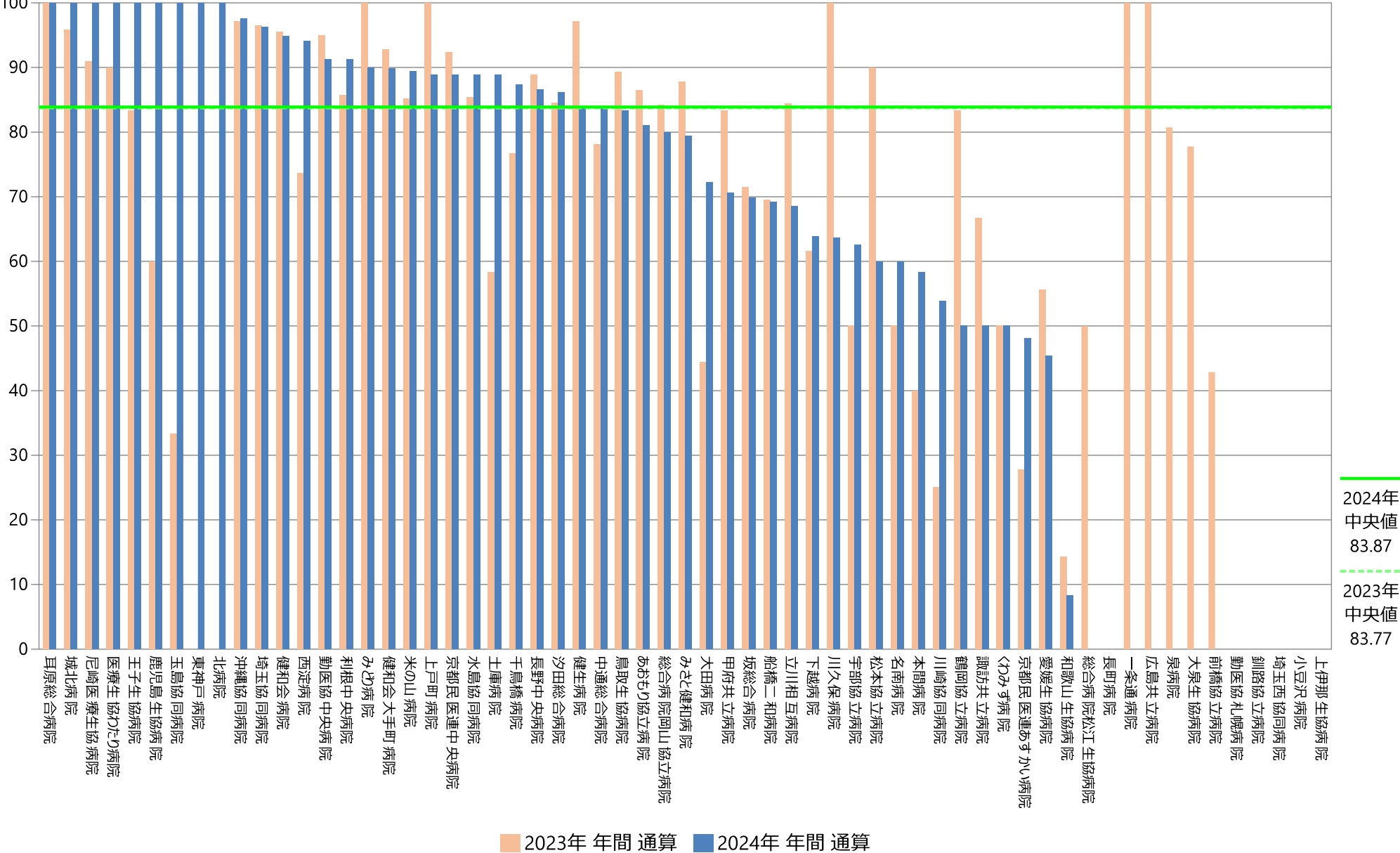

指標33(厚) : 脳梗塞患者への早期リハビリ開始率

指標33(厚)分母 : 18歳以上の脳梗塞の診断で入院した患者数
指標33(厚)分子 : 分母のうち入院後早期（3日以内）に脳血管リハビリテーション治療を受けた患者数
単位 : %

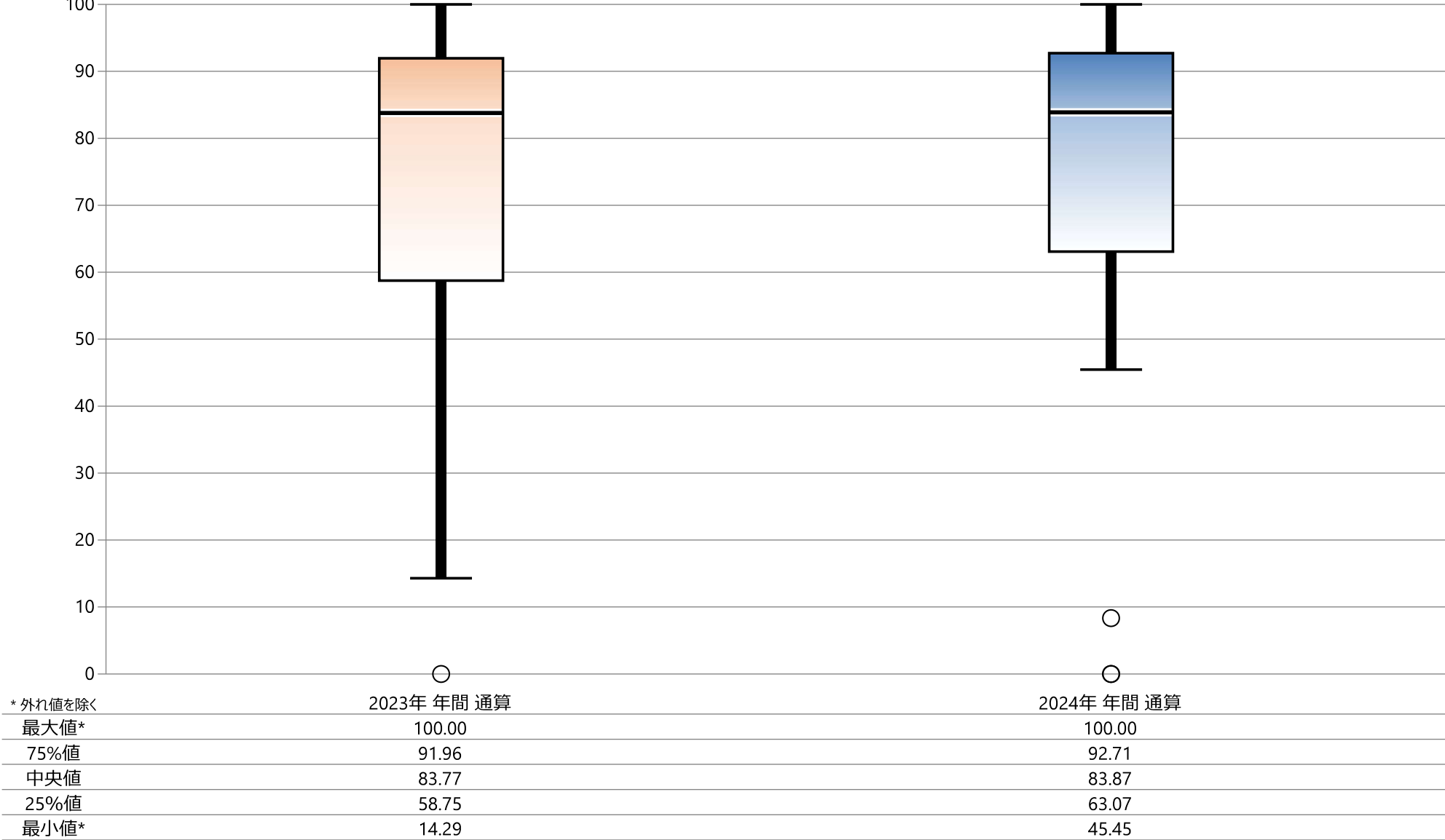

* 外れ値を除く

	2023年 年間 通算	2024年 年間 通算
最大値*	100.00	100.00
75%値	91.96	92.71
中央値	83.77	83.87
25%値	58.75	63.07
最小値*	14.29	45.45

指標33(厚) : 脳梗塞患者への早期リハビリ開始率

指標33(厚)分母 : 18歳以上の脳梗塞の診断で入院した患者数
指標33(厚)分子 : 分母のうち入院後早期 (3日以内) に脳血管リハビリテーション治療を受けた患者数
単位 : %

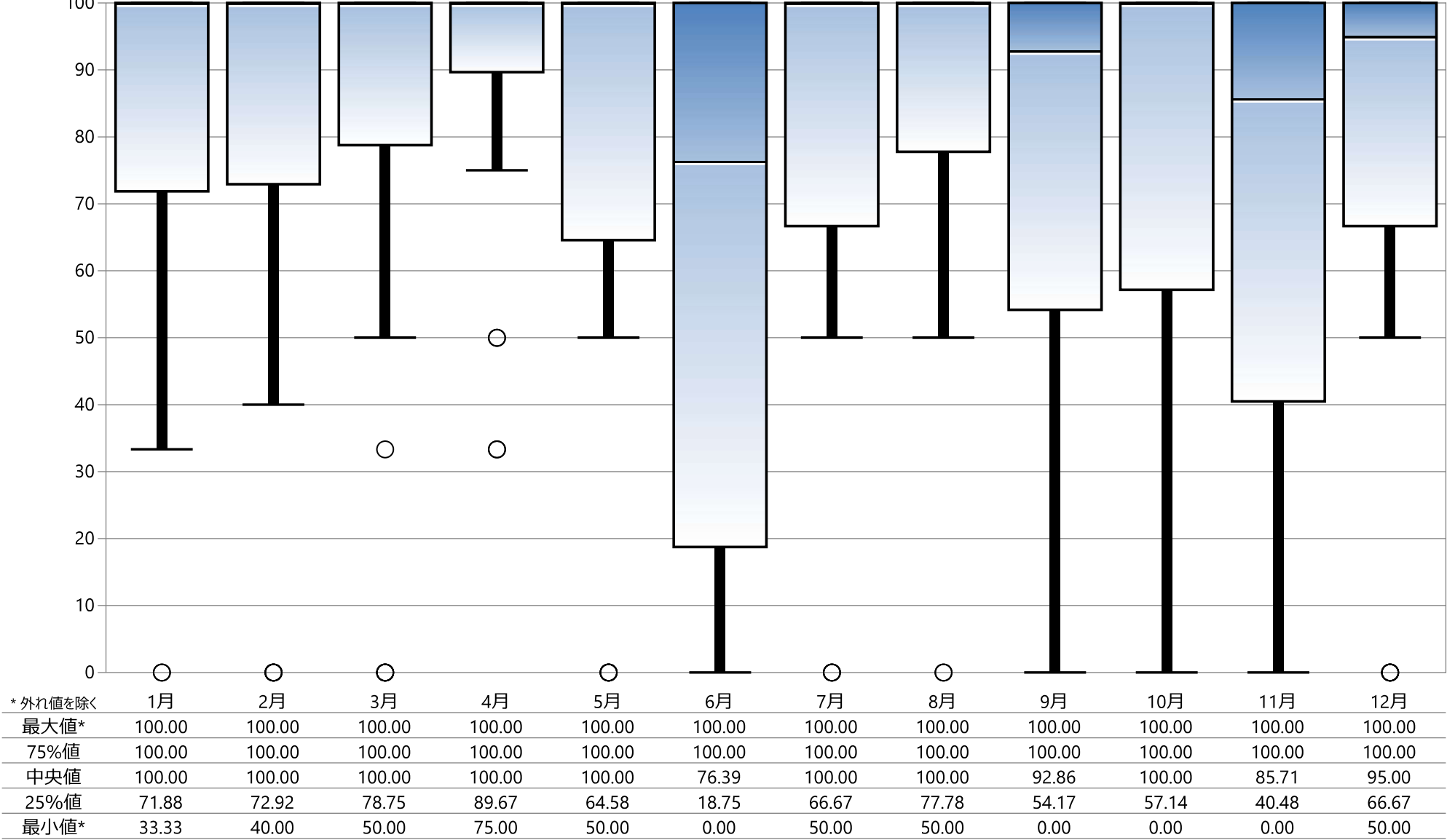

指標の意義

- ・糖尿病患者の血糖値のコントロール状態を示す指標で、より高い値が望ましい。これを達成するためには食事療法や運動療法の指導と適切な薬物療法の実施が必要であり、これらを改善することによって診療の質向上を目指す。

指標の計算式、分母・分子の解釈

期間	各指標の計算式と分母・分子の項目名	分母・分子の解釈
分子	A) 最終検査値のHbA1cが8.0%未満 B) 65歳未満で最終検査値のHbA1cが7.0%未満	
分母	A) 半年間で90日以上、血糖降下剤またはインスリンが投与された外来患者数。インスリンは1回30日分でカウントする。(近接診含む) B) 65歳未満の半年間で90日以上、血糖降下剤またはインスリンが投与された外来患者数。インスリンは1回30日分でカウントする。(近接診含む)	・近接診は、「含む」に定義を戻す。近接診は、病院の外来機能を診療所に持たせているため。
収集期間	年2回(6月・12月)	
調整方法		・最終検査時の年齢でカウントする

考察

A) 最小値 69.24 25%値76.03 中央値81.89 75%値85.92 最大値100.0(%)

B) 最小値 28.00 25%値31.75 中央値41.65 75%値51.78 最大値63.35(%)

回答病院 A) 32病院 うち外れ値 3病院、6月、12月とも回答28病院

B) 29病院 うち外れ値 3病院 6月、12月とも回答25病院

指標A)、B)ともに、2023年に比べて回答病院が減りました。近接診を含むとなりましたので、含まれたデータになっているかどうか、注意が必要です。数値に大きな変化は見られませんでした。

回答病院毎に増減があり、個別に評価検討が必要です。回答病院数は減っており、引き続き、算出体制の確立が求められます。

参考：日本病院会QI「2023年度結果報告」には、〈No. 13-a 糖尿病患者の血糖コントロールHbA1c<7.0%〉は平均値50.0%(前年比+1.8)、中央値50.1%(前年比+2.0)、最大値73.5%(前年比-2.4)、最小値18.3%(前年比+1.9)と、これまでよりやや上昇していました。〈No. 13-b 65歳以上の糖尿病患者の血糖コントロールHbA1c<8.0%〉は平均値79.2%(前年比+0.7)、中央値81.9%(前年比+0.6)、最大値100.0%(前年比±0)、最小値24.2%(前年比+2.0)でした。13-aは全年齢の糖尿病治療・外来患者を対象とし、13-bは65歳以上の糖尿病治療・外来患者を対象とする「定義」が違うことに注意してください。

改善・運用事例など

36A：糖尿病の患者の血糖コントロール

指標36A分母：半年間で90日以上、血糖降下剤またはインスリンが投与された外来患者数
指標36A分子：最終検査値のHbA1cが<8.0%
指標36A：糖尿病の患者の血糖コントロール

	指標36A分母		指標36A分子		指標36A	
	人		人		%	
	2023年 年間 平均値	2024年 年間 平均値	2023年 年間 平均値	2024年 年間 平均値	2023年 年間 通算	2024年 年間 通算
勤医協中央病院	—	—	—	—	—	—
勤医協札幌病院	—	—	—	—	—	—
苫小牧病院	—	—	—	—	—	—
一条通病院	980.00	—	807.00	—	82.35	—
函館樓北病院	—	—	—	—	—	—
釧路協立病院	—	—	—	—	—	—
健生病院	1262.00	1268.00	817.50	963.50	64.78	75.99
あおり協立病院	1128.50	1116.00	949.50	937.00	84.14	83.96
川久保病院	691.00	719.00	636.00	649.00	92.04	90.26
坂総合病院	—	—	—	—	—	—
長町病院	932.00	862.50	792.50	760.00	85.03	88.12
泉病院	903.50	523.00	791.00	440.00	87.55	84.13
中通総合病院	—	—	—	—	—	—
本間病院	719.50	741.00	531.50	522.00	73.87	70.45
鶴岡協立病院	—	—	—	—	—	—
鶴岡協立リハ"リハビリ"病院	—	—	—	—	—	—
至誠堂総合病院	—	—	—	—	—	—
医療生協わたり病院	—	—	—	—	—	—
前橋協立病院	—	—	—	—	—	—
利根中央病院	—	—	—	—	—	—
北毛病院	—	—	—	—	—	—
埼玉協同病院	2315.00	—	1736.00	—	74.99	—
埼玉西協同病院	450.00	439.00	351.50	341.50	78.11	77.79
熊谷生協病院	—	—	—	—	—	—
秩父生協病院	129.00	—	100.00	—	77.52	—
ふれあい生協病院	—	—	—	—	—	—
千葉健生病院	—	—	—	—	—	—
船橋二和病院	647.50	749.00	590.00	669.00	91.12	89.32
柳原病院	—	—	—	—	—	—
みさと健和病院	2857.00	2885.50	2362.00	2362.50	82.67	81.87
小豆沢病院	—	—	—	—	—	—
東京健生病院	—	—	—	—	—	—
大泉生協病院	—	—	—	—	—	—
大田病院	876.00	881.00	505.50	739.00	57.71	83.88
中野共立病院	—	—	—	—	—	—
立川相互病院	5.00	5.50	3.00	5.50	60.00	100.00
王子生協病院	846.50	853.50	606.50	591.00	71.65	69.24
川崎協同病院	1084.00	1118.00	891.00	985.00	82.20	88.10
汐田総合病院	916.00	197.00	709.00	115.00	77.40	58.38
下越病院	—	—	—	—	—	—
富山協立病院	—	—	—	—	—	—
城北病院	1130.00	1156.50	844.50	861.50	74.73	74.49
甲府共立病院	—	—	—	—	—	—
巨摩共立病院	—	—	—	—	—	—
石和共立病院	—	—	—	—	—	—
長野中央病院	—	—	—	—	—	—
健和会病院	1171.50	1285.50	779.50	977.50	66.54	76.04
諏訪共立病院	365.00	382.50	257.00	282.00	70.41	73.73
松本協立病院	—	—	—	—	—	—
塩尻協立病院	—	—	—	—	—	—
上伊那生協病院	504.00	510.00	448.00	455.00	88.89	89.22
みどり病院	799.00	798.50	722.00	704.00	90.36	88.17
三島共立病院	580.00	618.00	468.00	500.00	80.69	80.91
協立総合病院	—	—	—	—	—	—
北病院	—	—	—	—	—	—
名南病院	1180.00	1136.50	963.00	929.50	81.61	81.79
名南ふれあい病院	—	—	—	—	—	—
津生協病院	—	—	—	—	—	—
京都民医連あすかい病院	—	—	—	—	—	—
京都民医連中央病院	—	—	—	—	—	—
京都協立病院	457.00	476.00	351.00	364.00	76.81	76.47
西淀病院	—	—	—	—	—	—
耳原総合病院	1309.50	1488.50	1064.50	1268.00	81.29	85.19
東大阪生協病院	—	—	—	—	—	—
コープおおさか病院	—	947.50	—	776.00	—	81.90
東神戸病院	—	—	—	—	—	—
尼崎医療生協病院	—	—	—	—	—	—
おかたに病院	—	—	—	—	—	—
土庫病院	1092.00	1096.00	899.00	931.00	82.33	84.95
和歌山生協病院	—	—	—	—	—	—
鳥取生協病院	1093.00	890.00	821.00	743.00	75.11	83.48
総合病院松江生協病院	—	—	—	—	—	—
出雲市民病院	—	—	—	—	—	—
水島協同病院	1217.50	1267.00	947.00	1004.50	77.78	79.28
玉島協同病院	—	—	—	—	—	—
総合病院岡山協立病院	—	—	—	—	—	—
福島生協病院	—	—	—	—	—	—
広島共立病院	—	—	—	—	—	—
宇部協立病院	462.50	438.50	378.50	400.50	81.84	91.33
徳島健生病院	573.00	546.50	430.50	406.00	75.13	74.29
高松平和病院	—	—	—	—	—	—
愛媛生協病院	583.00	594.00	464.50	493.50	79.67	83.08
高知生協病院	—	—	—	—	—	—
健和会大手町病院	463.00	431.00	329.50	313.00	71.17	72.62
千鳥橋病院	915.50	693.00	696.50	527.50	76.08	76.12
米の山病院	—	—	—	—	—	—
みさき病院	5.00	—	1.00	—	20.00	—
上戸町病院	—	—	—	—	—	—
くわみず病院	—	—	—	—	—	—
大分健生病院	—	—	—	—	—	—
宮崎生協病院	—	—	—	—	—	—
鹿児島生協病院	—	—	—	—	—	—
国分生協病院	—	—	—	—	—	—
沖縄協同病院	—	—	—	—	—	—
中部協同病院	—	—	—	—	—	—
とよみ生協病院	—	—	—	—	—	—
最大値(外れ値を除く)	1309.50	1488.50	1064.50	1268.00	92.04	100.00
75%値	1110.75	1116.50	832.75	929.88	82.34	85.92
中央値	876.00	773.75	696.50	659.00	77.78	81.89
25%値	538.50	519.75	439.25	431.50	74.30	76.03
最小値(外れ値を除く)	5.00	5.50	1.00	5.50	64.78	69.24

指標36A：糖尿病の患者の血糖コントロール

指標36A分母：半年間で90日以上、血糖降下剤またはインスリンが投与された外来患者数
指標36A分子：最終検査値のHbA1cが<8.0%
単位：%

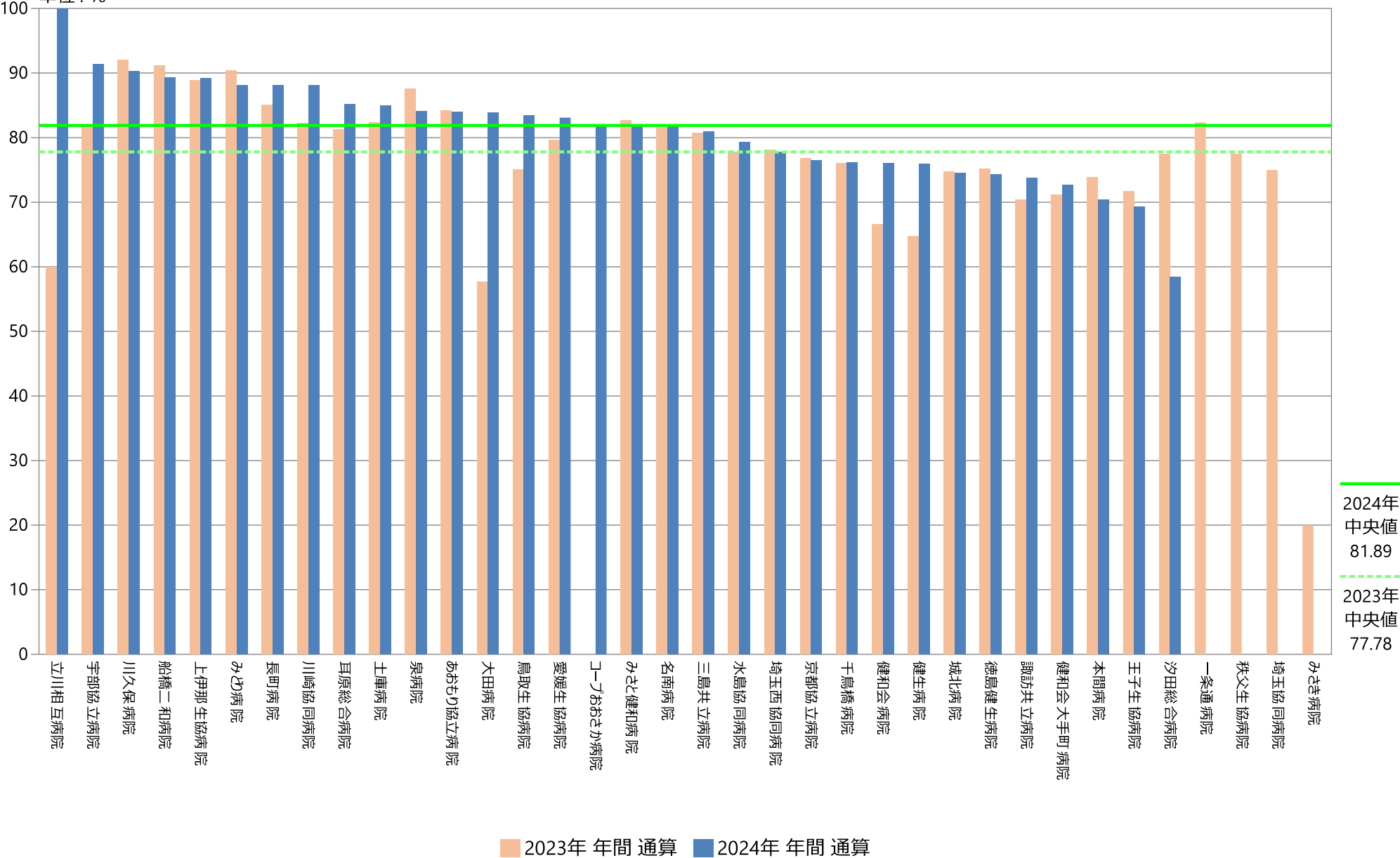

指標36A：糖尿病の患者の血糖コントロール

指標36A分母：半年間で90日以上、血糖降下剤またはインスリンが投与された外来患者数
指標36A分子：最終検査値のHbA1cが<8.0%
単位：%

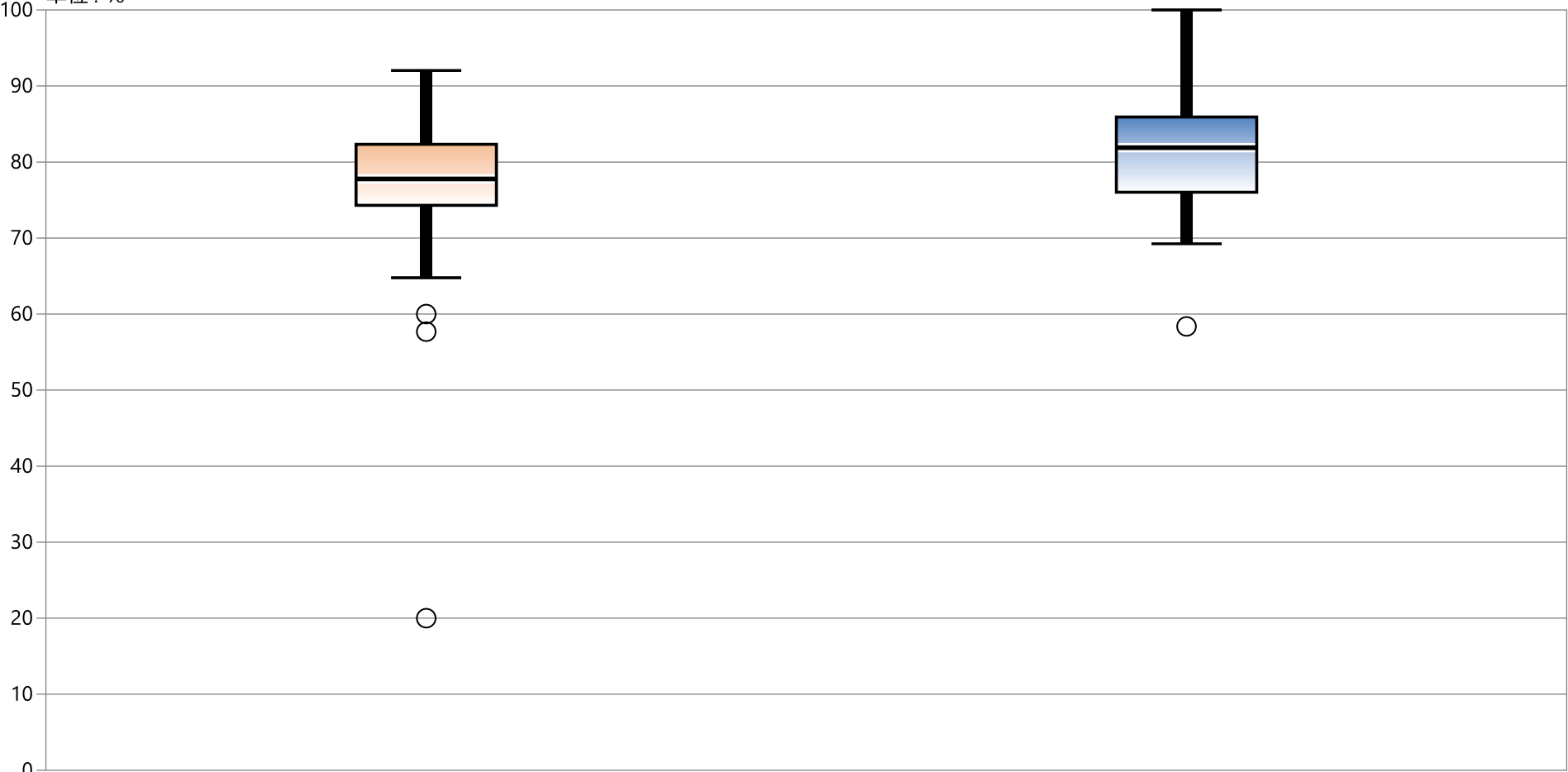

* 外れ値を除く	2023年 年間 通算	2024年 年間 通算
最大値*	92.04	100.00
75%値	82.34	85.92
中央値	77.78	81.89
25%値	74.30	76.03
最小値*	64.78	69.24

指標36A：糖尿病の患者の血糖コントロール

指標36A分母：半年間で90日以上、血糖降下剤またはインスリンが投与された外来患者数
指標36A分子：最終検査値のHbA1cが<8.0%
単位：%

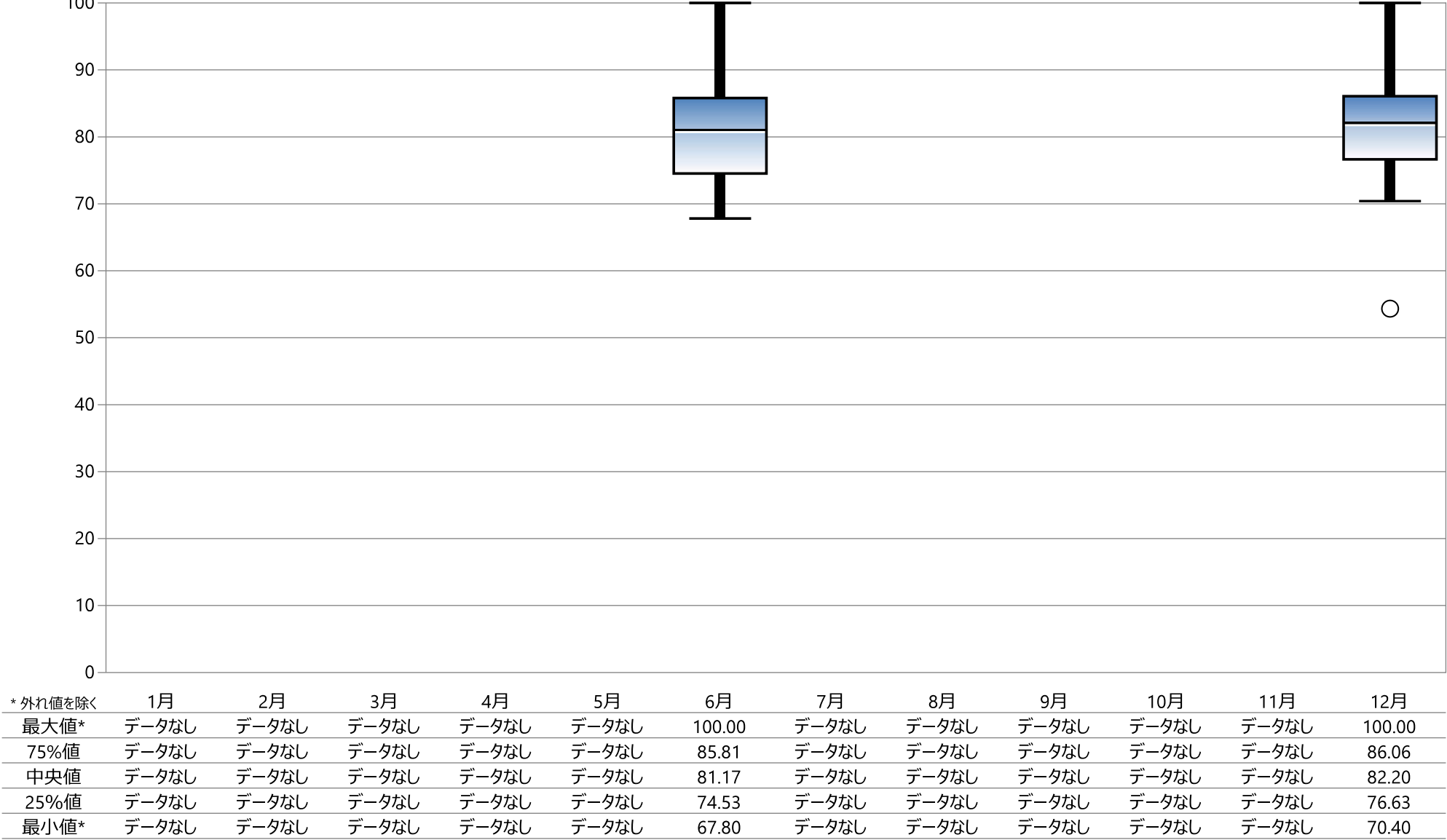

36B：糖尿病の患者の血糖コントロール（65歳未満）

指標36B分母：65歳未満の半年間で90日以上、血糖降下剤またはインスリンが投与された外来患者数
指標36B分子：65歳未満で最終検査値のHbA1cが<7.0%
指標36B：糖尿病の患者の血糖コントロール（65歳未満）

	指標36B分母		指標36B分子		指標36B	
	人		人		%	
	2023年 年間 平均値	2024年 年間 平均値	2023年 年間 平均値	2024年 年間 平均値	2023年 年間 通算	2024年 年間 通算
勤医協中央病院	—	—	—	—	—	—
勤医協札幌病院	—	—	—	—	—	—
苫小牧病院	—	—	—	—	—	—
一条通病院	196.00	—	89.00	—	45.41	—
函館樓北病院	—	—	—	—	—	—
釧路協立病院	—	—	—	—	—	—
健生病院	402.50	430.50	127.00	162.50	31.55	37.75
あおり協立病院	287.00	300.00	111.50	104.00	38.85	34.67
川久保病院	—	—	—	—	—	—
坂総合病院	—	—	—	—	—	—
長町病院	242.00	219.50	113.50	103.00	46.90	46.92
泉病院	—	—	—	—	—	—
中通総合病院	—	—	—	—	—	—
本間病院	162.00	169.00	52.00	59.50	32.10	35.21
鶴岡協立病院	—	—	—	—	—	—
鶴岡協立リハ"リハビリ"病院	—	—	—	—	—	—
至誠堂総合病院	—	—	—	—	—	—
医療生協わたり病院	—	—	—	—	—	—
前橋協立病院	—	—	—	—	—	—
利根中央病院	—	—	—	—	—	—
北毛病院	—	—	—	—	—	—
埼玉協同病院	732.00	—	250.00	—	34.15	—
埼玉西協同病院	104.50	100.00	34.50	28.00	33.01	28.00
熊谷生協病院	—	—	—	—	—	—
秩父生協病院	37.00	—	11.00	—	29.73	—
ふれあい生協病院	—	—	—	—	—	—
千葉健生病院	—	—	—	—	—	—
船橋二和病院	148.50	182.50	100.00	94.50	67.34	51.78
柳原病院	—	—	—	—	—	—
みさと健和病院	911.50	928.00	409.50	396.50	44.93	42.73
小豆沢病院	—	—	—	—	—	—
東京健生病院	—	—	—	—	—	—
大泉生協病院	—	—	—	—	—	—
大田病院	491.50	275.50	144.50	113.00	29.40	41.02
中野共立病院	—	—	—	—	—	—
立川相互病院	2.00	3.50	1.00	3.50	50.00	100.00
王子生協病院	245.00	335.00	59.00	113.50	24.08	33.88
川崎協同病院	261.00	379.00	129.00	146.00	49.43	38.52
汐田総合病院	292.00	89.00	119.00	30.50	40.75	34.27
下越病院	—	—	—	—	—	—
富山協立病院	—	—	—	—	—	—
城北病院	337.50	329.50	114.50	116.50	33.93	35.36
甲府共立病院	—	—	—	—	—	—
巨摩共立病院	—	—	—	—	—	—
石和共立病院	—	—	—	—	—	—
長野中央病院	—	—	—	—	—	—
健和会病院	268.50	338.50	98.50	158.00	36.69	46.68
諏訪共立病院	61.50	77.00	18.50	23.50	30.08	30.52
松本協立病院	—	—	—	—	—	—
塩尻協立病院	—	—	—	—	—	—
上伊那生協病院	129.50	118.00	65.00	70.00	50.19	59.32
みどり病院	488.00	170.00	361.00	66.00	73.98	38.82
三島共立病院	112.00	110.50	39.00	70.00	34.82	63.35
協立総合病院	—	—	—	—	—	—
北病院	—	—	—	—	—	—
名南病院	—	—	—	—	—	—
名南ふれあい病院	—	—	—	—	—	—
津生協病院	—	—	—	—	—	—
京都民医連あすかい病院	—	—	—	—	—	—
京都民医連中央病院	—	—	—	—	—	—
京都協立病院	121.00	119.00	49.00	46.00	40.50	38.66
西淀病院	—	—	—	—	—	—
耳原総合病院	450.00	502.50	186.50	256.50	41.44	51.04
東大阪生協病院	—	—	—	—	—	—
コープおおさか病院	—	323.00	—	135.50	—	41.95
東神戸病院	—	—	—	—	—	—
尼崎医療生協病院	—	—	—	—	—	—
おかたに病院	—	—	—	—	—	—
土庫病院	298.00	305.00	100.00	138.00	33.56	45.25
和歌山生協病院	—	—	—	—	—	—
鳥取生協病院	255.50	210.50	129.50	114.00	50.68	54.16
総合病院松江生協病院	—	—	—	—	—	—
出雲市民病院	—	—	—	—	—	—
水島協同病院	438.50	467.00	164.00	194.50	37.40	41.65
玉島協同病院	—	—	—	—	—	—
総合病院岡山協立病院	—	—	—	—	—	—
福島生協病院	—	—	—	—	—	—
広島共立病院	—	—	—	—	—	—
宇部協立病院	139.00	112.00	67.50	69.50	48.56	62.05
徳島健生病院	155.00	160.00	52.50	61.50	33.87	38.44
高松平和病院	—	—	—	—	—	—
愛媛生協病院	198.00	196.50	102.00	104.00	51.52	52.93
高知生協病院	—	—	—	—	—	—
健和会大手町病院	178.50	171.50	68.00	90.50	38.10	52.77
千鳥橋病院	372.50	275.50	139.00	107.50	37.32	39.02
米の山病院	—	—	—	—	—	—
みさき病院	3.00	—	0.00	—	0.00	—
上戸町病院	—	—	—	—	—	—
くわみず病院	—	—	—	—	—	—
大分健生病院	—	—	—	—	—	—
宮崎生協病院	—	—	—	—	—	—
鹿児島生協病院	—	—	—	—	—	—
国分生協病院	—	—	—	—	—	—
沖縄協同病院	—	—	—	—	—	—
中部協同病院	—	—	—	—	—	—
とよみ生協病院	—	—	—	—	—	—
最大値(外れ値を除く)	491.50	502.50	186.50	194.50	67.34	63.35
75%値	346.25	329.50	129.13	135.50	47.32	51.78
中央値	243.50	210.50	100.00	104.00	37.75	41.65
25%値	136.63	119.00	52.38	66.00	33.42	37.75
最小値(外れ値を除く)	2.00	3.50	0.00	3.50	24.08	28.00

指標36B：糖尿病の患者の血糖コントロール（65歳未満）

指標36B分母：65歳未満の半年間で90日以上、血糖降下剤またはインスリンが投与された外来患者数

指標36B分子：65歳未満で最終検査値のHbA1cが<7.0%

単位：%

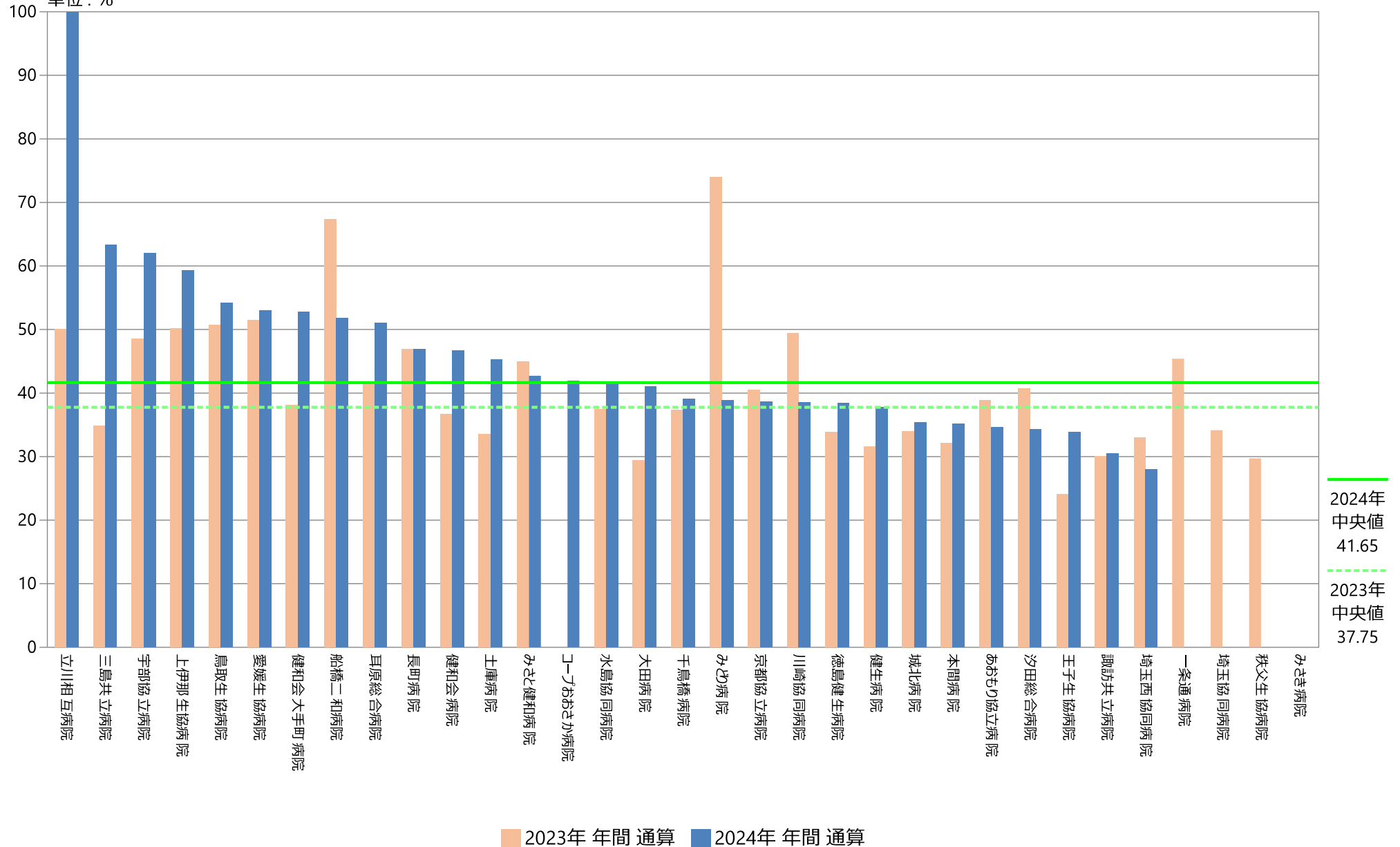

指標36B：糖尿病の患者の血糖コントロール（65歳未満）

指標36B分母：65歳未満の半年間で90日以上、血糖降下剤またはインスリンが投与された外来患者数
指標36B分子：65歳未満で最終検査値のHbA1cが<7.0%
単位：%

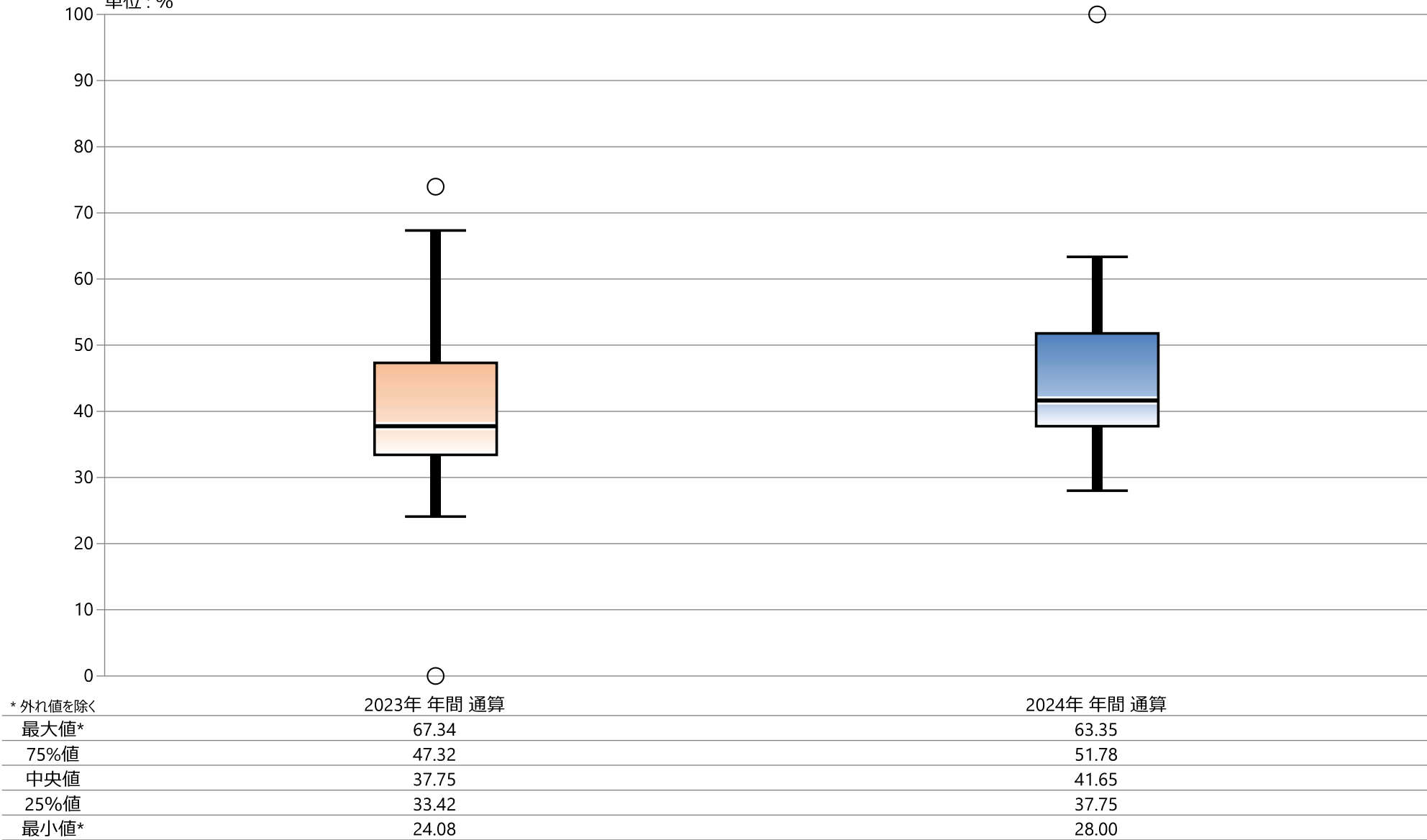

* 外れ値を除く

指標36B：糖尿病の患者の血糖コントロール（65歳未満）

指標36B分母：65歳未満の半年間で90日以上、血糖降下剤またはインスリンが投与された外来患者数
指標36B分子：65歳未満で最終検査値のHbA1cが<7.0%
単位：%

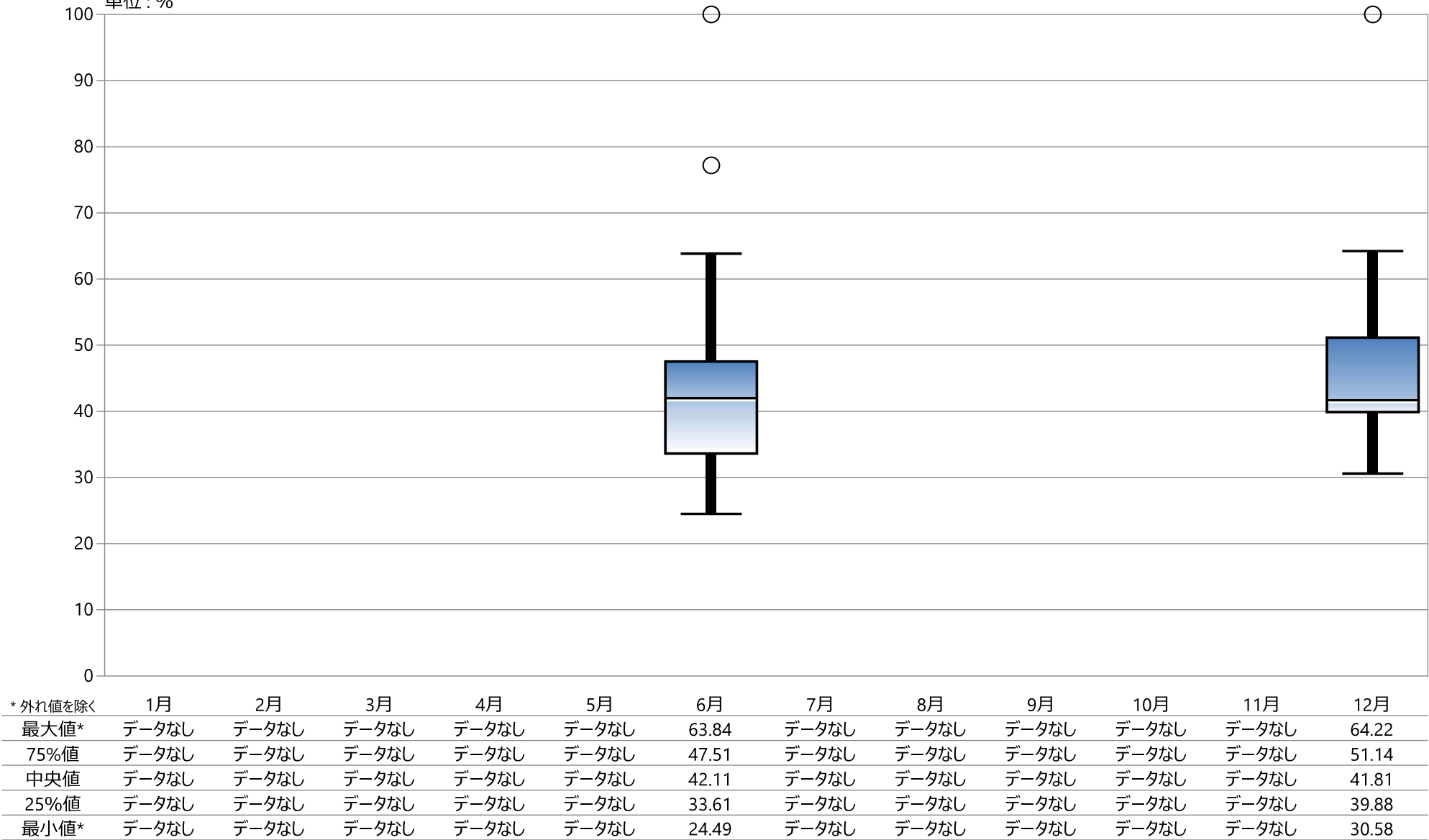

指標の意義

糖尿病患者の血糖コントロール状態を示す指標であり、合併症を予防するには適切にコントロールすることが推奨されている。

指標の計算式、分母・分子の解釈

期間	各指標の計算式と分母・分子の項目名	分母・分子の解釈
分子	分母のうち HbA1c の最終値が 8.0%未満であった外来患者数	
分母	過去1年間に90日以上 of 糖尿病の薬物治療が施行されている外来患者数	近接診は含まない。
収集期間	年2回(6月・12月)	
調整方法		

考察

2024年 最小値68.49 25%値74.42 中央値 80.56 75%値 86.78 最大値 92.70 (%)

2023年 最小値56.25 25%値70.53 中央値 78.67 75%値 84.48 最大値91.23 (%)

回答病院27病院(2023年30病院) うち外れ値は3病院(2023年4病院)

6月、12月とも回答21病院

2023年との比較では、最小値は上昇、最大値も上昇し、中央値は大きな変化はありませんでした。年に2回回答していない病院もありました。それぞれの病院で経年的変化を検討して血糖コントロールの適否など確認してください。

改善・運用事例など

37：糖尿病薬物治療患者の血糖コントロール

指標37(厚)分母：過去1年間に90日以上 of 糖尿病の薬物治療が施行されている外来患者数
指標37(厚)分子：分母のうちHbA1cの最終値が8.0%未満であった外来患者数
指標37(厚)：糖尿病薬物治療患者の血糖コントロール

	指標37(厚)分母		指標37(厚)分子		指標37(厚)	
	人		人		%	
	2023年 年間 平均値	2024年 年間 平均値	2023年 年間 平均値	2024年 年間 平均値	2023年 年間 通算	2024年 年間 通算
勤医協中央病院	—	—	—	—	—	—
勤医協札幌病院	—	—	—	—	—	—
苫小牧病院	—	—	—	—	—	—
一条通病院	174.00	—	144.00	—	82.76	—
函館樓北病院	—	—	—	—	—	—
釧路協立病院	—	—	—	—	—	—
健生病院	28.50	18.00	4.00	14.50	14.04	80.56
あおもり協立病院	0.00	0.00	0.00	0.00	なし	なし
川久保病院	673.00	719.00	614.00	649.00	91.23	90.26
坂総合病院	—	—	—	—	—	—
長町病院	998.00	986.00	845.50	866.50	84.72	87.88
泉病院	1805.50	1237.00	1576.50	1061.50	87.32	85.81
中通総合病院	—	—	—	—	—	—
本間病院	683.00	704.00	569.00	566.00	83.31	80.40
鶴岡協立病院	—	—	—	—	—	—
鶴岡協立リハ"リハビリ"病院	—	—	—	—	—	—
至誠堂総合病院	—	—	—	—	—	—
医療生協わたり病院	—	—	—	—	—	—
前橋協立病院	—	—	—	—	—	—
利根中央病院	—	—	—	—	—	—
北毛病院	—	—	—	—	—	—
埼玉協同病院	2693.00	—	1959.00	—	72.74	—
埼玉西協同病院	487.50	493.00	378.50	382.50	77.64	77.59
熊谷生協病院	—	—	—	—	—	—
秩父生協病院	137.00	—	107.00	—	78.10	—
ふれあい生協病院	—	—	—	—	—	—
千葉健生病院	—	—	—	—	—	—
船橋二和病院	—	—	—	—	—	—
柳原病院	—	—	—	—	—	—
みさと健和病院	—	—	—	—	—	—
小豆沢病院	—	—	—	—	—	—
東京健生病院	—	—	—	—	—	—
大泉生協病院	—	—	—	—	—	—
大田病院	55.00	50.00	8.00	23.50	14.55	47.00
中野共立病院	—	—	—	—	—	—
立川相互病院	8.00	8.50	4.50	7.50	56.25	88.24
王子生協病院	920.50	918.50	654.00	642.50	71.05	69.95
川崎協同病院	33.00	30.00	16.00	14.00	48.48	46.67
汐田総合病院	1248.00	122.00	934.00	91.00	74.84	74.59
下越病院	—	—	—	—	—	—
富山協立病院	—	—	—	—	—	—
城北病院	32.00	1153.00	26.50	856.00	82.81	74.24
甲府共立病院	—	—	—	—	—	—
巨摩共立病院	—	—	—	—	—	—
石和共立病院	—	—	—	—	—	—
長野中央病院	—	—	—	—	—	—
健和会病院	1285.00	1351.50	884.50	1037.50	68.83	76.77
諏訪共立病院	418.00	415.00	291.50	303.50	69.74	73.13
松本協立病院	—	—	—	—	—	—
塩尻協立病院	—	—	—	—	—	—
上伊那生協病院	531.00	560.00	474.00	493.00	89.27	88.04
みどり病院	845.50	859.50	760.50	757.00	89.95	88.07
三島共立病院	646.00	661.00	541.00	550.00	83.75	83.21
協立総合病院	—	—	—	—	—	—
北病院	—	—	—	—	—	—
名南病院	1306.50	1252.00	1157.50	1098.50	88.60	87.74
名南ふれあい病院	—	—	—	—	—	—
津生協病院	—	—	—	—	—	—
京都民医連あすかい病院	—	—	—	—	—	—
京都民医連中央病院	—	—	—	—	—	—
京都協立病院	—	—	—	—	—	—
西淀病院	—	—	—	—	—	—
耳原総合病院	1309.50	1716.50	1064.50	1452.50	81.29	84.62
東大阪生協病院	—	—	—	—	—	—
コープおおさか病院	—	1010.00	—	828.50	—	82.03
東神戸病院	—	—	—	—	—	—
尼崎医療生協病院	—	—	—	—	—	—
おかたに病院	—	—	—	—	—	—
土庫病院	391.00	436.00	310.00	307.00	79.28	70.41
和歌山生協病院	—	—	—	—	—	—
鳥取生協病院	1175.50	2871.50	931.50	2358.50	79.24	82.13
総合病院松江生協病院	—	—	—	—	—	—
出雲市民病院	—	—	—	—	—	—
水島協同病院	1352.00	1429.50	1047.50	1132.50	77.48	79.22
玉島協同病院	—	—	—	—	—	—
総合病院岡山協立病院	—	—	—	—	—	—
福島生協病院	—	—	—	—	—	—
広島共立病院	—	—	—	—	—	—
宇部協立病院	506.50	445.00	433.50	412.50	85.59	92.70
徳島健生病院	557.00	613.50	474.50	497.50	85.19	81.09
高松平和病院	—	—	—	—	—	—
愛媛生協病院	—	—	—	—	—	—
高知生協病院	—	—	—	—	—	—
健和会大手町病院	523.00	520.50	368.00	356.50	70.36	68.49
千鳥橋病院	915.50	939.00	696.50	705.00	76.08	75.08
米の山病院	—	—	—	—	—	—
みさき病院	5.00	—	1.00	—	20.00	—
上戸町病院	—	—	—	—	—	—
くわみず病院	—	—	—	—	—	—
大分健生病院	—	—	—	—	—	—
宮崎生協病院	—	—	—	—	—	—
鹿児島生協病院	—	—	—	—	—	—
国分生協病院	—	—	—	—	—	—
沖縄協同病院	—	—	—	—	—	—
中部協同病院	—	—	—	—	—	—
とよみ生協病院	—	—	—	—	—	—
最大値(外れ値を除く)	1805.50	1716.50	1959.00	1452.50	91.23	92.70
75%値	1086.75	1045.75	865.00	858.63	84.48	86.78
中央値	557.00	682.50	474.50	558.00	78.67	80.56
25%値	155.50	430.75	125.50	306.13	70.53	74.42
最小値(外れ値を除く)	0.00	0.00	0.00	0.00	56.25	68.49

指標37(厚)：糖尿病薬物治療患者の血糖コントロール

指標37(厚)分母：過去1年間に90日以上の糖尿病の薬物治療が施行されている外来患者数
指標37(厚)分子：分母のうちHbA1cの最終値が8.0%未満であった外来患者数
単位：%

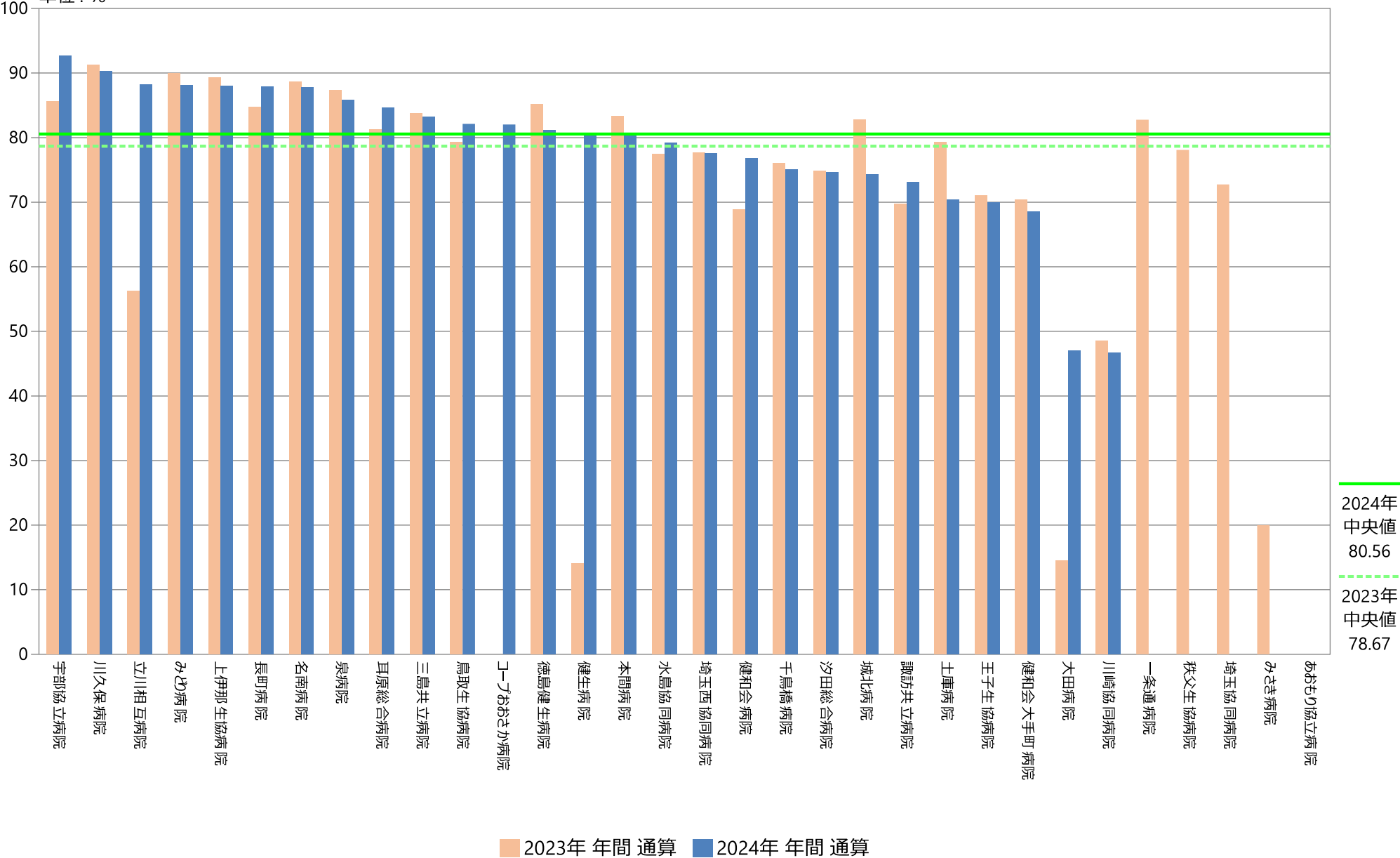

指標37(厚)：糖尿病薬物治療患者の血糖コントロール

指標37(厚)分母：過去1年間に90日以上の糖尿病の薬物治療が施行されている外来患者数
指標37(厚)分子：分母のうちHbA1cの最終値が8.0%未満であった外来患者数
単位：%

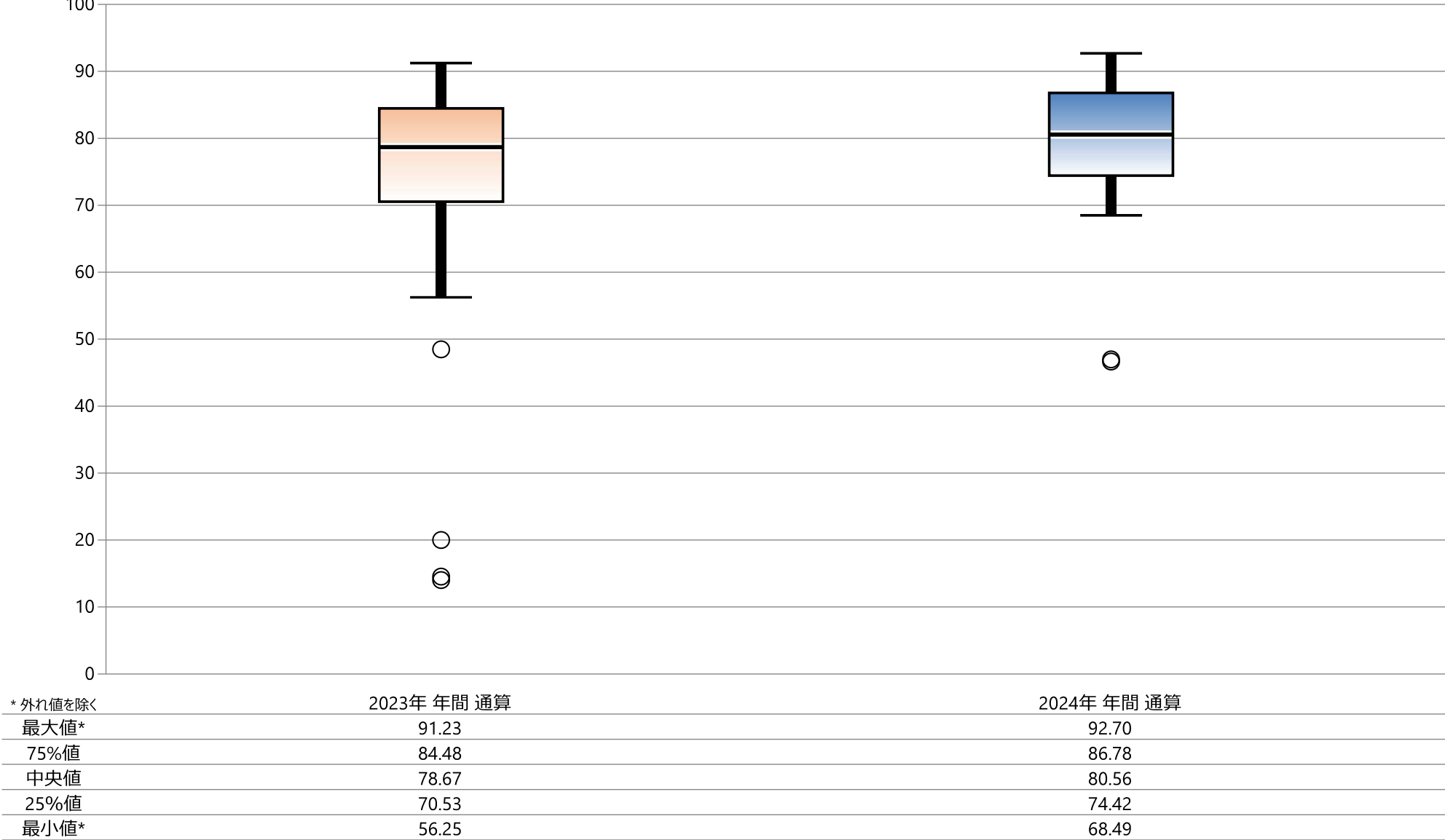

* 外れ値を除く

指標37(厚)：糖尿病薬物治療患者の血糖コントロール

指標37(厚)分母：過去1年間に90日以上の糖尿病の薬物治療が施行されている外来患者数
指標37(厚)分子：分母のうちHbA1cの最終値が8.0%未満であった外来患者数
単位：%

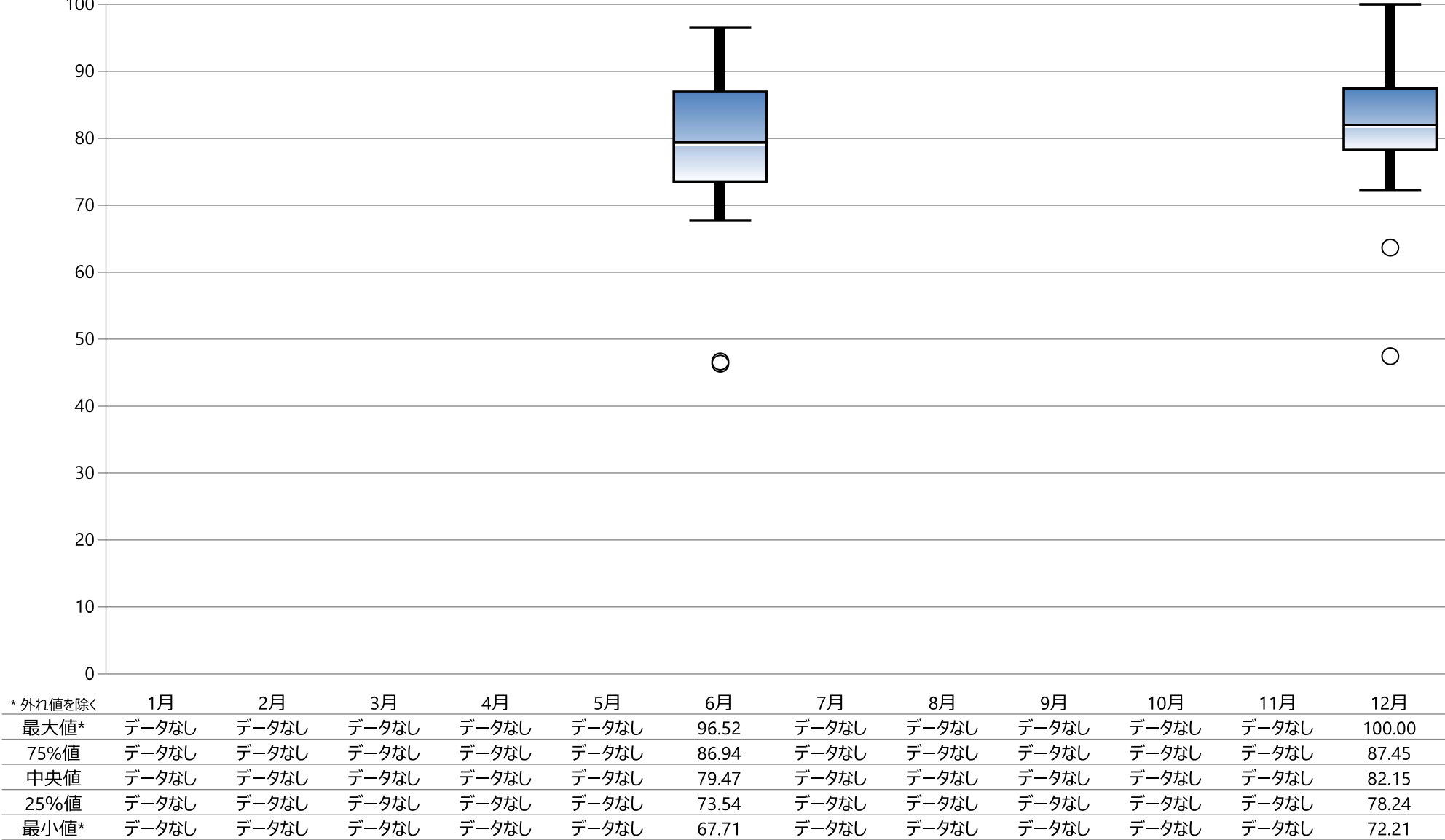

指標の意義

がん患者へ麻薬を処方する際に、疼痛のアセスメントが適切にされているかどうかをみる。

指標の計算式、分母・分子の解釈

期間	各指標の計算式と分母・分子の項目名	分母・分子の解釈
分子	分母のうち当該施設において初めて麻薬が処方された日もしくは次回の診察時の診療録に痛みの程度の記載がある患者数	外来も含む
分母	当該施設において麻薬が処方された患者数	
収集期間	1ヶ月毎	
調整方法		

2024年間数値報告

最小値 0 25%値 39.95 中央値 81.01 75%値 95.77 最大値 100.0
回答病院 32施設

考察・分析

報告施設は31病院と2023年より4病院増加した。麻薬処方患者は2023年2,204人に対し、2024年は2,929人と前年比133%の増加だった。年間100名以上麻薬処方をしている10病院の痛みの評価についての記載は平均46.4%、麻薬処方100名未満の19病院の痛みの評価についての記載は平均63.7%と大きな開きがあった。全体の記載割合は前年と比べ中央値で5ポイント低下した。2024年新たに指標として取り組み、データの収集・評価をした病院もある一方、なかなか進まない病院もあるかも知れない。

「医療用麻薬適正使用ガイダンス 令和6年（厚生労働省医薬局監視指導・麻薬対策課）」によると、「がんの痛みの治療の基本方針は早期からの痛みの治療の開始、十分な副作用対策、患者が許容できるQOL（Quality of Life）を確保できる状態まで痛みを軽減することである。がんの痛みの評価では、患者の痛みの訴えを信じるのが基本である。がん患者の痛みの診察では、丁寧な理学的所見、必要な検査の実施、薬物療法以外の方法の検討を行い、開始された治療の効果を継続的に評価する」とある。

自分で痛みの程度を表現できない患者での痛みの程度の評価は、妥当性が検証されたものがないものの、表情や身体の動き、声、話し方などから痛みの有無や、痛みの種類、出現パターンなどで治療への反応を医療者が評価しているケースも少なくない。例えばフェーススケールに置き換えるなどの工夫もできそうである。まずは記載の状況の実態を明らかにし、適切に疼痛コントロールができているか振り返ってみてはどうか。

改善・運用事例など

41：麻薬処方患者における痛みの程度の記載率

指標41(厚)分母：当該施設において麻薬が処方された患者数
指標41(厚)分子：分母のうち当該施設において初めて麻薬が処方された日もしくは次回診察時の診療録に痛みの程度の記載がある患者数
指標41(厚)：麻薬処方患者における痛みの程度の記載率

	指標41(厚)分母		指標41(厚)分子		指標41(厚)	
	人		人		%	
	2023年 年間 平均値	2024年 年間 平均値	2023年 年間 平均値	2024年 年間 平均値	2023年 年間 通算	2024年 年間 通算
勤医協中央病院	6.40	3.50	4.60	3.33	71.88	95.24
勤医協札幌病院	—	—	—	—	—	—
苫小牧病院	—	—	—	—	—	—
一条通病院	1.18	3.00	1.18	3.00	100.00	100.00
函館榎北病院	—	—	—	—	—	—
釧路協立病院	—	—	—	—	—	—
健生病院	—	—	—	—	—	—
あおり協立病院	1.75	1.50	1.67	1.50	95.24	100.00
川久保病院	—	—	—	—	—	—
坂総合病院	—	—	—	—	—	—
長町病院	0.50	0.08	0.50	0.08	100.00	100.00
泉病院	—	—	—	—	—	—
中通総合病院	—	—	—	—	—	—
本間病院	—	—	—	—	—	—
鶴岡協立病院	—	—	—	—	—	—
鶴岡協立リハ"リテーショ"ン病院	0.08	0.08	0.08	0.08	100.00	100.00
至誠堂総合病院	—	—	—	—	—	—
医療生協わたり病院	10.67	9.00	10.42	8.67	97.66	96.30
前橋協立病院	—	—	—	—	—	—
利根中央病院	24.33	22.25	9.25	8.25	38.01	37.08
北毛病院	—	—	—	—	—	—
埼玉協同病院	13.00	14.55	9.25	12.18	71.15	83.75
埼玉西協同病院	—	1.92	—	1.08	—	56.52
熊谷生協病院	—	—	—	—	—	—
秩父生協病院	0.83	1.33	0.83	1.36	100.00	93.75
ふれあい生協病院	—	—	—	—	—	—
千葉健生病院	—	—	—	—	—	—
船橋二和病院	—	—	—	—	—	—
柳原病院	—	—	—	—	—	—
みさと健和病院	—	—	—	—	—	—
小豆沢病院	—	7.20	—	5.60	—	77.78
東京健生病院	—	—	—	—	—	—
大泉生協病院	—	—	—	—	—	—
大田病院	—	175.00	—	38.00	—	21.71
中野共立病院	—	—	—	—	—	—
立川相互病院	18.58	18.58	16.33	15.83	87.89	85.20
王子生協病院	25.50	29.58	10.58	12.67	41.50	42.82
川崎協同病院	2.08	0.50	1.58	0.33	76.00	66.67
汐田総合病院	3.40	7.33	2.90	4.00	85.29	54.55
下越病院	—	—	—	—	—	—
富山協立病院	—	—	—	—	—	—
城北病院	14.58	11.25	8.00	9.17	54.86	81.48
甲府共立病院	—	22.38	—	18.13	—	81.01
巨摩共立病院	—	—	—	—	—	—
石和共立病院	—	—	—	—	—	—
長野中央病院	8.25	—	4.50	—	54.55	—
健和会病院	3.17	3.00	3.08	3.00	97.37	100.00
諏訪共立病院	5.33	4.00	5.17	3.67	96.88	91.67
松本協立病院	—	—	—	—	—	—
塩尻協立病院	—	—	—	—	—	—
上伊那生協病院	2.00	5.18	0.43	0.27	21.43	5.26
みどり病院	8.00	7.33	0.00	0.00	0.00	0.00
三島共立病院	—	—	—	—	—	—
協立総合病院	—	—	—	—	—	—
北病院	—	—	—	—	—	—
名南病院	—	—	—	—	—	—
名南ふれあい病院	—	—	—	—	—	—
津生協病院	—	—	—	—	—	—
京都民医連あすかい病院	—	—	—	—	—	—
京都民医連中央病院	—	—	—	—	—	—
京都協立病院	—	—	—	—	—	—
西淀病院	—	—	—	—	—	—
耳原総合病院	—	—	—	—	—	—
東大阪生協病院	—	—	—	—	—	—
コープおおさか病院	—	3.50	—	2.58	—	73.81
東神戸病院	—	—	—	—	—	—
尼崎医療生協病院	28.60	49.83	—	0.00	—	0.00
おかたに病院	—	—	—	—	—	—
土庫病院	—	—	—	—	—	—
和歌山生協病院	2.25	2.08	2.45	2.08	100.00	100.00
鳥取生協病院	12.83	15.33	9.00	11.08	70.13	72.28
総合病院松江生協病院	—	—	—	—	—	—
出雲市民病院	—	—	—	—	—	—
水島協同病院	2.42	0.33	1.00	0.00	41.38	0.00
玉島協同病院	—	—	—	—	—	—
総合病院岡山協立病院	—	—	—	—	—	—
福島生協病院	—	—	—	—	—	—
広島共立病院	—	—	—	—	—	—
宇都協立病院	—	—	—	—	—	—
徳島健生病院	4.17	3.67	3.92	3.58	94.00	97.73
高松平和病院	—	—	—	—	—	—
愛媛生協病院	1.08	0.58	0.50	0.17	46.15	28.57
高知生協病院	—	—	—	—	—	—
健和会大手町病院	—	—	—	—	—	—
千鳥橋病院	0.00	0.00	0.00	0.00	なし	なし
米の山病院	0.67	1.64	0.58	1.45	87.50	88.89
みさき病院	1.25	3.00	0.25	0.90	20.00	30.00
上戸町病院	—	—	—	—	—	—
くわみず病院	—	—	—	—	—	—
大分健生病院	—	—	—	—	—	—
宮崎生協病院	—	—	—	—	—	—
鹿児島生協病院	—	—	—	—	—	—
国分生協病院	—	—	—	—	—	—
沖縄協同病院	—	—	—	—	—	—
中部協同病院	—	—	—	—	—	—
とよみ生協病院	—	—	—	—	—	—
最大値(外れ値を除く)	25.50	22.38	10.58	18.13	100.00	100.00
75%値	11.21	12.07	6.58	8.35	97.25	95.77
中央値	3.28	3.58	2.45	2.79	80.65	81.01
25%値	1.23	1.60	0.54	0.32	48.25	39.95
最小値(外れ値を除く)	0.00	0.00	0.00	0.00	0.00	0.00

指標41(厚)：麻薬処方患者における痛みの程度の記載率

指標41(厚)分母：当該施設において麻薬が処方された患者数
指標41(厚)分子：分母のうち当該施設において初めて麻薬が処方された日もしくは次回の診察時の診療録に痛みの程度の記載がある患者数
単位：%

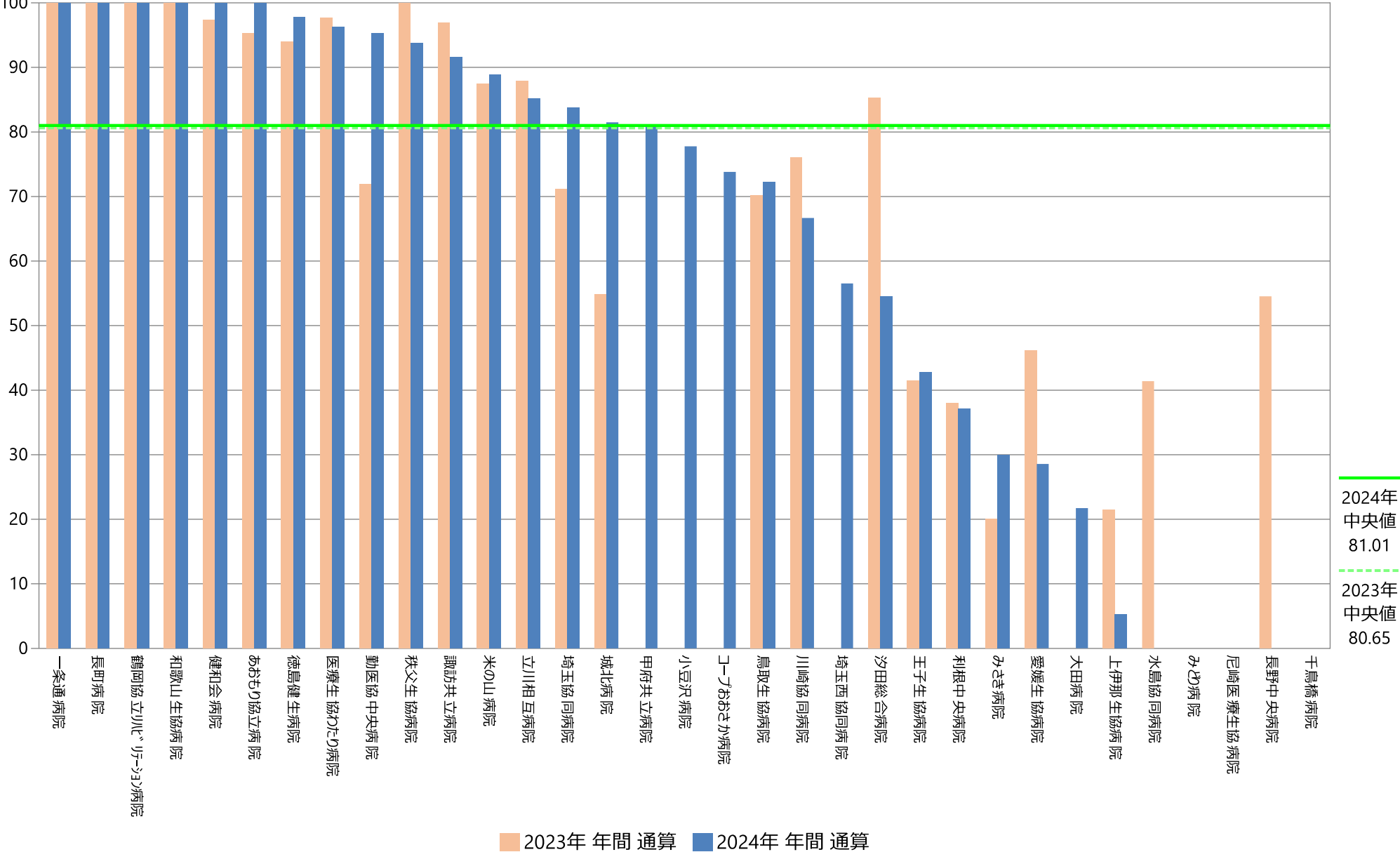

指標41(厚)：麻薬処方患者における痛みの程度の記載率

指標41(厚)分母：当該施設において麻薬が処方された患者数
指標41(厚)分子：分母のうち当該施設において初めて麻薬が処方された日もしくは次回の診察時の診療録に痛みの程度の記載がある患者数
単位：％

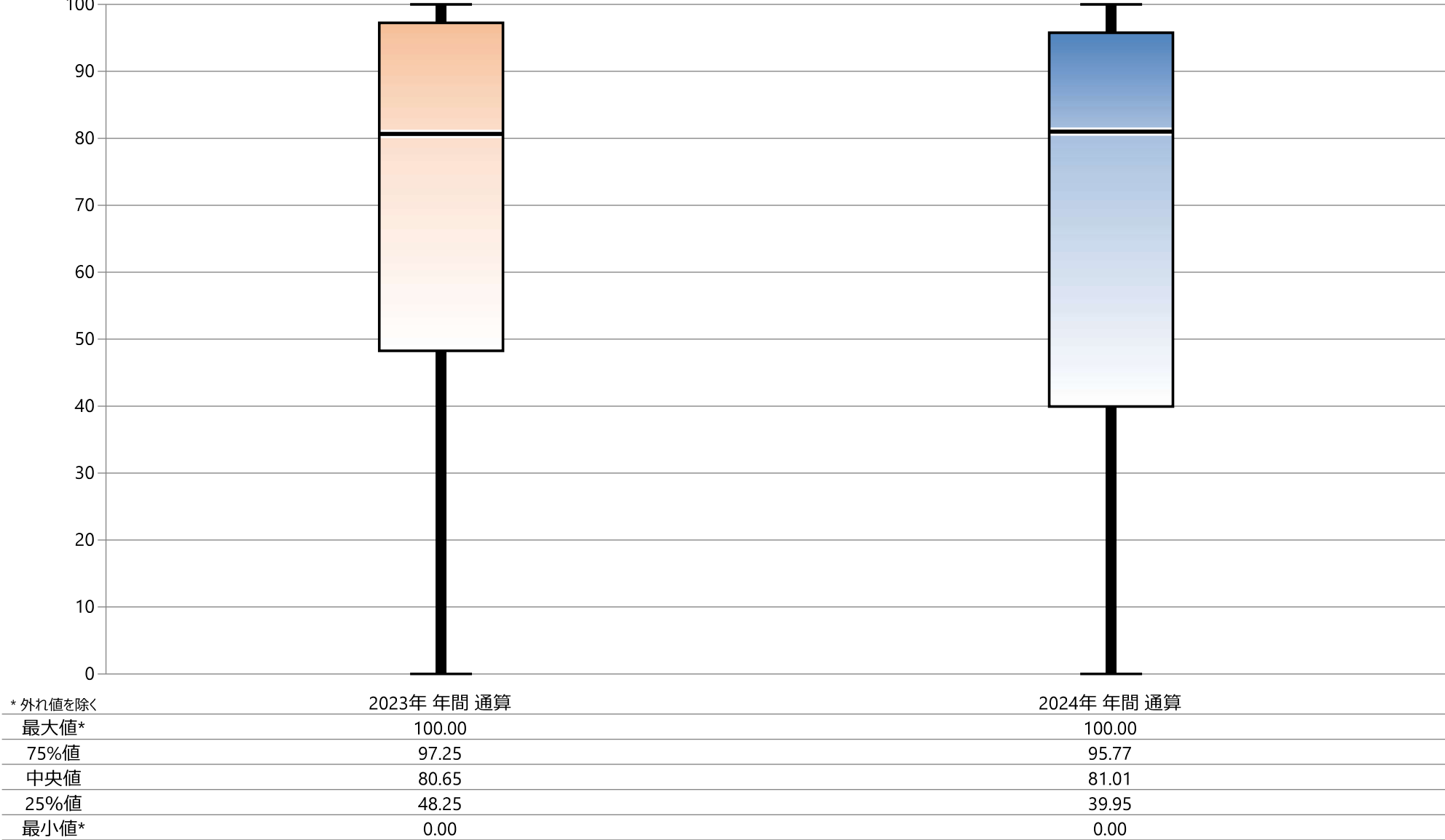

* 外れ値を除く

指標41(厚)：麻薬処方患者における痛みの程度の記載率

指標41(厚)分母：当該施設において麻薬が処方された患者数
指標41(厚)分子：分母のうち当該施設において初めて麻薬が処方された日もしくは次回の診察時の診療録に痛みの程度の記載がある患者数
単位：％

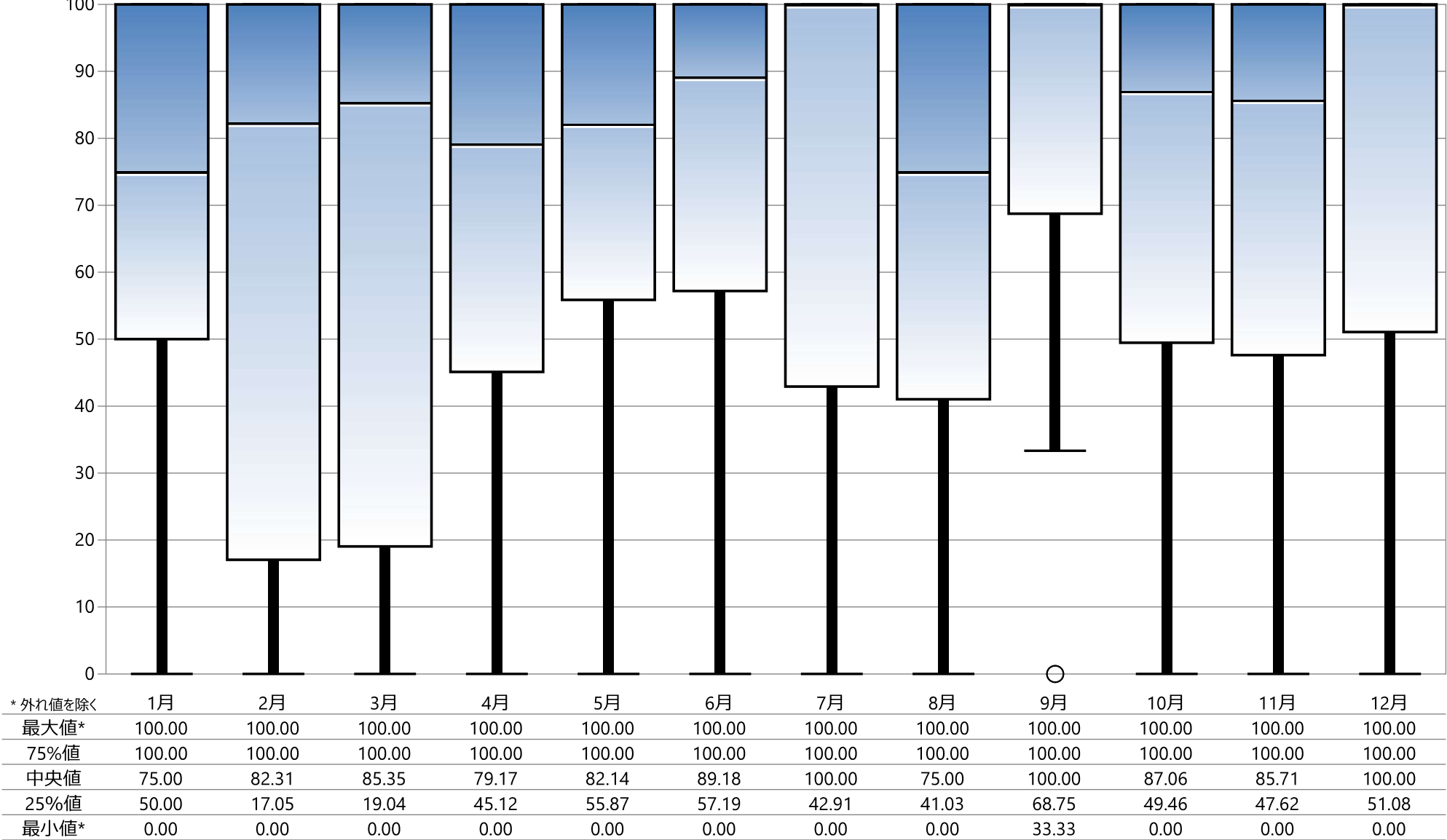

指標の意義

- ・認知症患者は、今後増加が見込まれている。認知機能を適切に評価することで、過剰な治療や人権侵害を防ぎ、適切な対応を可能にする。

指標の計算式、分母・分子の解釈

期間	各指標の計算式と分母・分子の項目名	分母・分子の解釈
分子	HDS-R、MMSE、CGA 等の認知機能スクリーニングが実施された結果が記載されている患者数	
分母	入院日数が4日以上で65歳以上退院患者数	
収集期間	1ヶ月毎	
調整方法		

考察

回答病院 55 (2023年 55)

最小値 2.37 25%値 21.43 中央値 35.96 75%値 62.45 最大値 100.00

最小値 4.23 25%値 19.85 中央値 37.11 75%値 67.74 最大値 100.00 (前回2023年)

回答病院は新たに3病院が加わりましたが、合計数は2023年と同じ55病院でした。31病院で実施率が上昇していましたが、認知症スクリーニング実施率の中央値は2023年の37.11%から35.96%に低下しました。実施率が2%から100%と、施設間の差が大きいのがこの指標の特徴となっています。

認知機能スクリーニングの実施は、院内の医療安全対策として必要と考えられ、また退院後の療養に向けても重要であると考えられますが、院所によっては、効率性の観点から、スクリーニング検査の対象を絞っていることも予想されます。

また、既存のスクリーニング検査以外は含まれておらず、実際の認知機能把握の活動全てが反映されている訳ではありません。実施された認知機能スクリーニングを確実に抽出できるような電子カルテの活用が必要です。

本来の対象者数に比し実施率の低い院所では、認知症スクリーニングを行うことによって得られるメリットは何かを考え、その効果を結果として院内で示すことが、本来のスクリーニングの意味と考えられます。退院支援への早期からの介入や、認知症ケア加算取得による経営指標の改善のほか、職員の患者へのアプローチの変化や、それに伴う患者満足度の上昇などの効果も期待されます。

認知症患者の増加に対応し、認定看護師の活動や、認知症チーム活動とリンクしてスクリーニング実施率を上げる必要があります。

改善・運用事例など

42：高齢者への認知機能スクリーニングの実施

指標42分母：入院日数が4日以上で65歳以上の退院患者数
指標42分子：HDS-R、MMSE、CGA等の認知機能スクリーニングが実施された結果が記載されている患者数
指標42：高齢者への認知機能スクリーニングの実施

	指標42分母		指標42分子		指標42	
	人		人		%	
	2023年 年間 平均値	2024年 年間 平均値	2023年 年間 平均値	2024年 年間 平均値	2023年 年間 通算	2024年 年間 通算
勤医協中央病院	—	—	—	—	—	—
勤医協札幌病院	—	—	—	—	—	—
苫小牧病院	—	—	—	—	—	—
一条通病院	68.45	65.00	37.64	30.00	54.98	46.15
函館樓北病院	—	—	—	—	—	—
釧路協立病院	—	—	—	—	—	—
健生病院	271.33	297.83	44.08	53.17	16.25	17.85
あおり協立病院	130.25	140.42	98.67	84.58	75.75	60.24
川久保病院	73.67	75.00	54.33	49.17	73.76	65.56
坂総合病院	—	—	—	—	—	—
長町病院	51.67	48.08	49.42	46.25	95.65	96.19
泉病院	42.08	45.25	25.75	28.17	61.19	62.25
中通総合病院	302.38	—	—	—	—	—
本間病院	107.25	110.83	10.83	15.83	10.10	14.29
鶴岡協立病院	—	—	—	—	—	—
鶴岡協立リハ・リハビリ病院	41.33	42.75	37.92	41.83	91.73	97.86
至誠堂総合病院	92.25	100.33	34.17	30.92	37.04	30.81
医療生協わたり病院	87.00	0.00	9.00	0.00	10.34	なし
前橋協立病院	—	—	—	—	—	—
利根中央病院	205.58	219.33	205.58	219.33	100.00	100.00
北毛病院	—	—	—	—	—	—
埼玉協同病院	289.33	—	234.25	—	80.96	—
埼玉西協同病院	71.83	71.17	56.33	52.75	78.42	74.12
熊谷生協病院	38.33	40.70	29.58	32.00	77.17	78.62
秩父生協病院	18.83	19.89	12.50	14.22	66.37	71.51
ふれあい生協病院	—	—	—	—	—	—
千葉健生病院	—	—	—	—	—	—
船橋二和病院	110.58	130.00	43.00	46.75	38.88	35.96
柳原病院	—	—	—	—	—	—
みさと健和病院	248.75	263.00	62.42	64.00	25.09	24.33
小豆沢病院	—	84.00	—	19.60	—	23.33
東京健生病院	—	—	—	—	—	—
大泉生協病院	81.83	94.57	37.75	46.71	46.13	49.40
大田病院	132.75	131.75	40.25	46.42	30.32	35.23
中野共立病院	—	—	—	—	—	—
立川相互病院	306.92	332.33	243.25	255.08	79.26	76.76
王子生協病院	97.50	104.75	49.00	54.25	50.26	51.79
川崎協同病院	130.83	151.00	13.25	18.00	10.13	12.30
汐田総合病院	189.70	210.75	131.10	88.92	69.11	42.19
下越病院	227.00	244.42	79.92	80.25	35.21	32.83
富山協立病院	—	—	—	—	—	—
城北病院	139.64	147.17	106.45	113.83	76.24	77.35
甲府共立病院	231.18	241.00	—	36.00	—	14.63
巨摩共立病院	—	—	—	—	—	—
石和共立病院	—	—	—	—	—	—
長野中央病院	277.08	—	51.83	—	18.71	—
健和会病院	143.00	138.92	135.25	131.25	94.58	94.48
諏訪共立病院	68.50	66.83	41.42	36.00	60.46	53.87
松本協立病院	—	—	—	—	—	—
塩尻協立病院	—	—	—	—	—	—
上伊那生協病院	64.50	62.00	21.50	24.36	33.33	39.30
みどり病院	56.33	67.67	15.83	14.08	28.11	20.81
三島共立病院	66.00	66.92	7.33	7.00	11.11	10.46
協立総合病院	—	—	—	—	—	—
北病院	—	—	—	—	—	—
名南病院	104.00	123.33	20.33	25.42	19.55	20.61
名南ふれあい病院	—	—	—	—	—	—
津生協病院	—	—	—	—	—	—
京都民医連あすかい病院	—	—	—	—	—	—
京都民医連中央病院	386.42	418.25	17.67	9.92	4.57	2.37
京都協立病院	—	—	—	—	—	—
西淀病院	216.33	207.92	83.00	81.42	38.37	39.16
耳原総合病院	357.42	391.75	53.75	74.50	15.04	19.02
東大阪生協病院	70.58	68.17	37.08	41.67	52.54	61.12
コープおおさか病院	—	119.83	—	75.08	—	62.66
東神戸病院	64.08	80.83	8.75	12.80	13.65	15.90
尼崎医療生協病院	144.33	171.00	15.58	33.17	10.80	19.40
おかたに病院	88.29	88.09	31.14	31.91	35.28	36.22
土庫病院	183.25	176.78	91.83	95.11	50.11	53.80
和歌山生協病院	110.83	121.92	16.08	18.83	14.51	15.45
鳥取生協病院	158.75	157.58	33.08	38.25	20.84	24.27
総合病院松江生協病院	186.58	215.91	47.00	59.33	25.19	27.27
出雲市民病院	—	—	—	—	—	—
水島協同病院	160.00	157.17	123.00	121.75	76.88	77.47
玉島協同病院	—	—	—	—	—	—
総合病院岡山協立病院	222.00	238.75	44.75	52.83	20.16	22.13
福島生協病院	—	—	—	—	—	—
広島共立病院	200.25	204.83	42.92	45.17	21.43	22.05
宇都協立病院	75.67	82.58	28.08	28.42	37.11	34.41
徳島健生病院	109.75	111.17	8.00	9.42	7.29	8.47
高松平和病院	84.42	86.83	19.67	22.83	23.30	26.30
愛媛生協病院	88.75	93.33	3.75	2.75	4.23	2.95
高知生協病院	86.17	100.00	32.75	32.58	38.01	32.58
健和会大手町病院	395.25	423.08	116.08	120.92	29.37	28.58
千鳥橋病院	239.08	252.58	230.50	245.67	96.41	97.26
米の山病院	156.08	156.42	66.58	91.33	42.66	58.39
みさき病院	35.09	30.58	23.18	25.00	66.06	81.74
上戸町病院	—	—	—	—	—	—
くわみず病院	—	—	—	—	—	—
大分健生病院	—	—	—	—	—	—
宮崎生協病院	—	—	—	—	—	—
鹿児島生協病院	—	—	—	—	—	—
国分生協病院	—	—	—	—	—	—
沖縄協同病院	—	—	—	—	—	—
中部協同病院	—	—	—	—	—	—
とよみ生協病院	—	—	—	—	—	—
最大値(外れ値を除く)	395.25	391.75	123.00	131.25	100.00	100.00
75%値	205.58	205.60	64.50	74.65	67.74	62.45
中央値	110.83	120.88	40.25	41.75	37.11	35.96
25%値	73.67	74.04	20.92	24.84	19.85	21.43
最小値(外れ値を除く)	18.83	0.00	3.75	0.00	4.23	2.37

指標42：高齢者への認知機能スクリーニングの実施

指標42分母：入院日数が4日以上で65歳以上の退院患者数

指標42分子：HDS-R、MMSE、CGA等の認知機能スクリーニングが実施された結果が記載されている患者数

単位：%

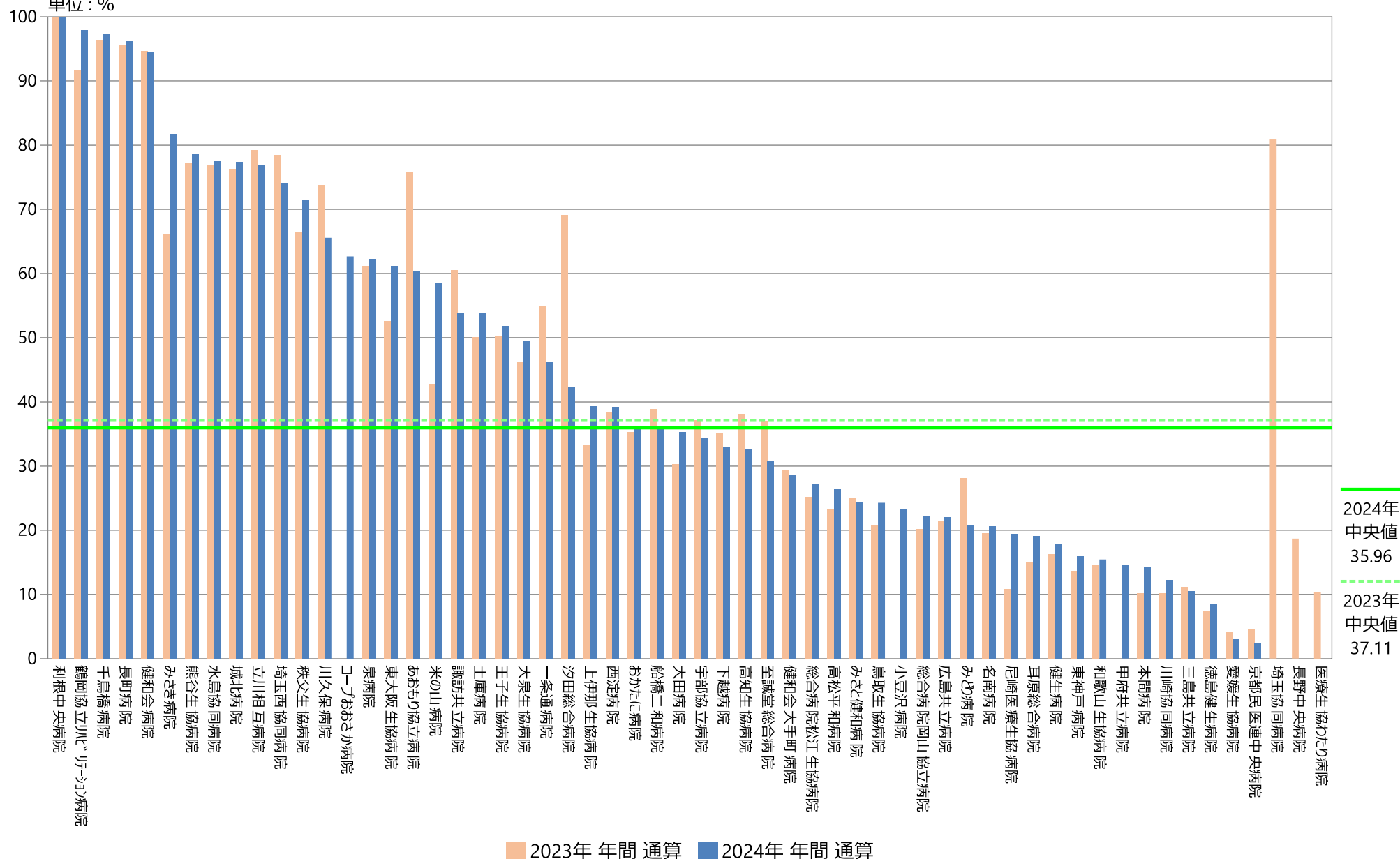

指標42：高齢者への認知機能スクリーニングの実施

指標42分母：入院日数が4日以上で65歳以上の退院患者数

指標42分子：HDS-R、MMSE、CGA等の認知機能スクリーニングが実施された結果が記載されている患者数

単位：％

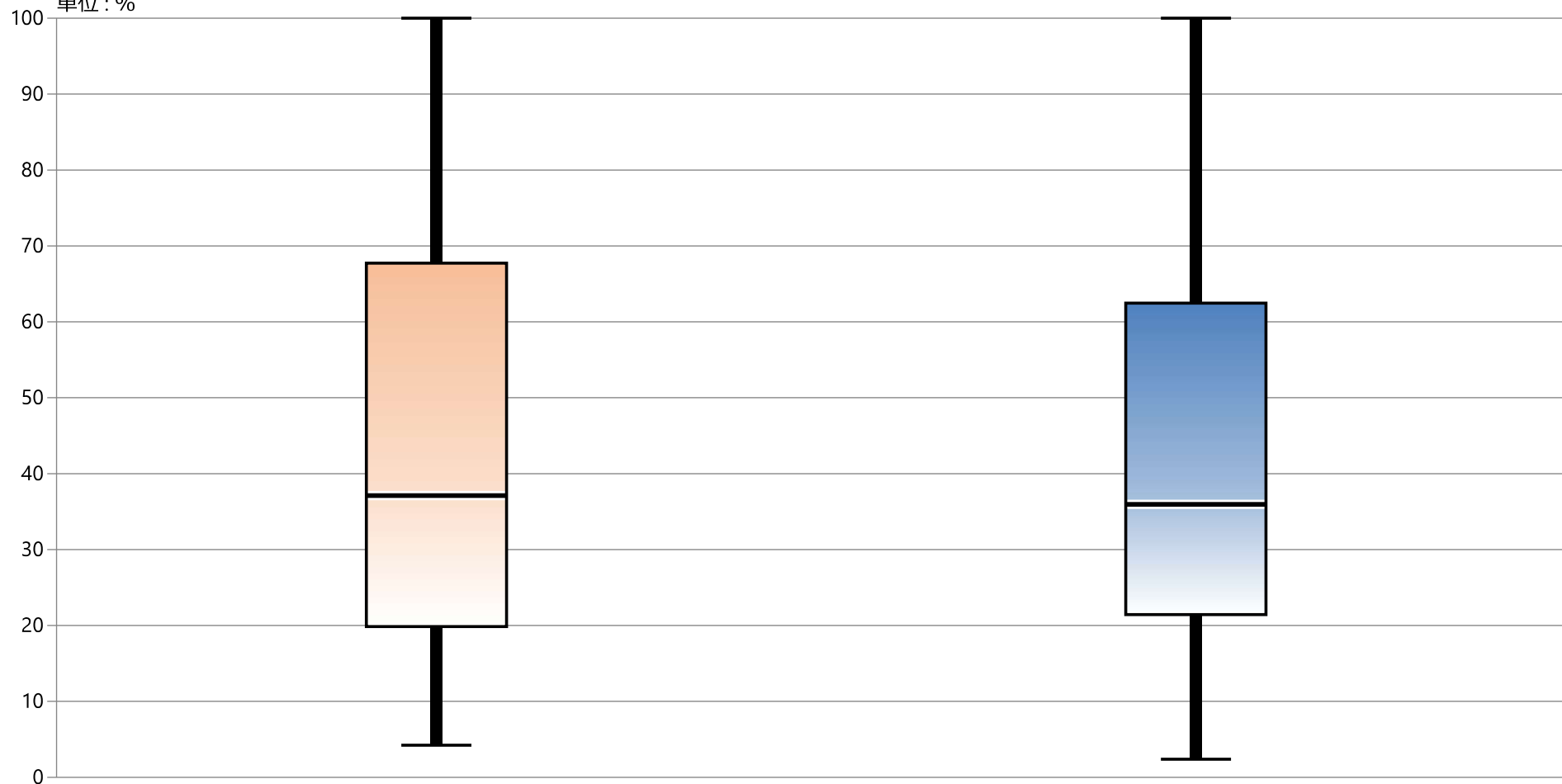

* 外れ値を除く

2023年 年間 通算

2024年 年間 通算

最大値*

100.00

100.00

75%値

67.74

62.45

中央値

37.11

35.96

25%値

19.85

21.43

最小値*

4.23

2.37

指標42：高齢者への認知機能スクリーニングの実施

指標42分母：入院日数が4日以上で65歳以上の退院患者数

指標42分子：HDS-R、MMSE、CGA等の認知機能スクリーニングが実施された結果が記載されている患者数

単位：％

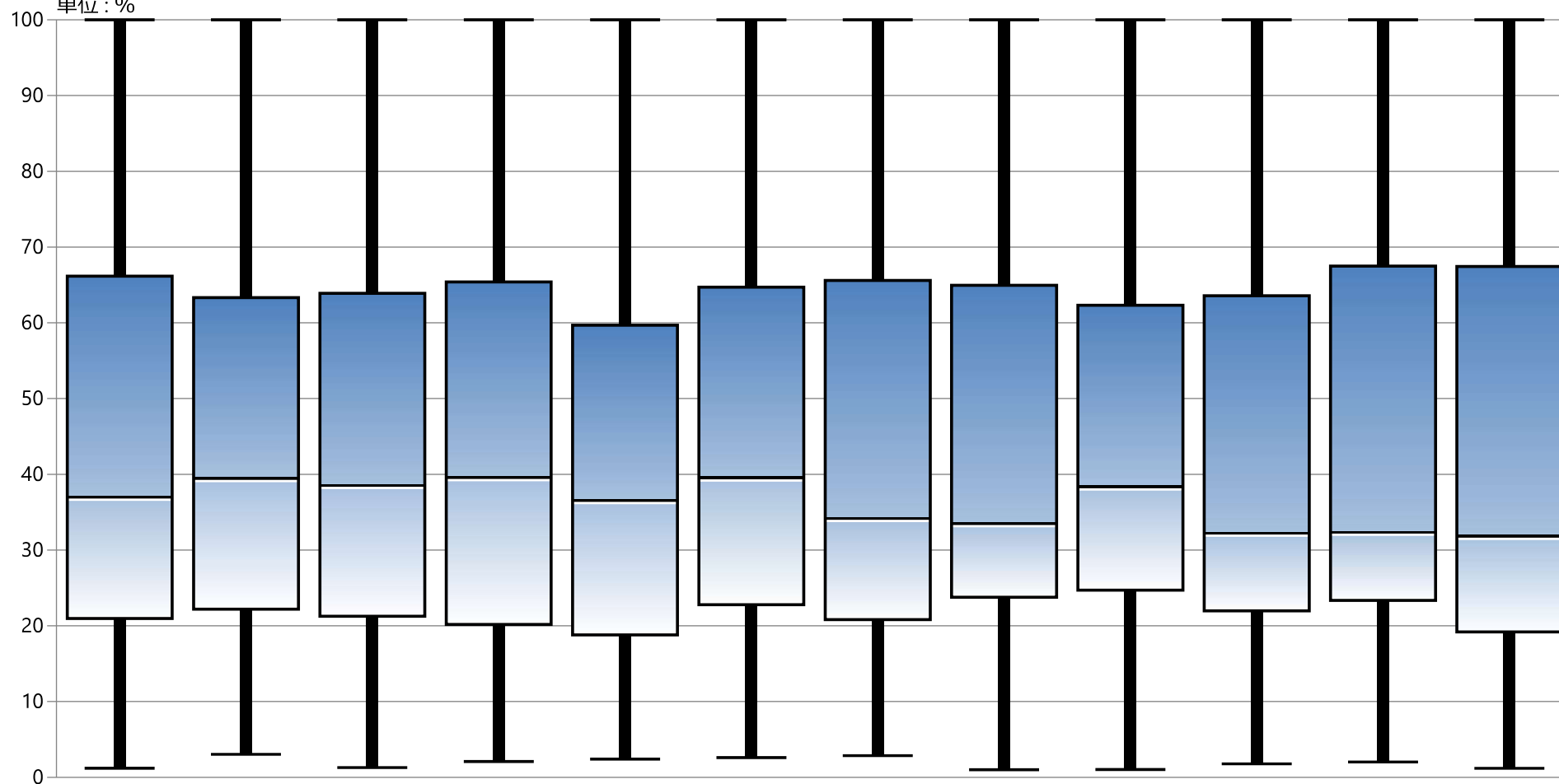

* 外れ値を除く

	1月	2月	3月	4月	5月	6月	7月	8月	9月	10月	11月	12月
最大値*	100.00	100.00	100.00	100.00	100.00	100.00	100.00	100.00	100.00	100.00	100.00	100.00
75%値	66.15	63.33	63.90	65.40	59.68	64.71	65.59	64.95	62.32	63.57	67.48	67.44
中央値	37.12	39.58	38.65	39.68	36.67	39.64	34.31	33.60	38.46	32.35	32.47	31.94
25%値	20.96	22.18	21.24	20.17	18.79	22.77	20.82	23.77	24.69	21.96	23.36	19.18
最小値*	1.19	3.03	1.28	2.08	2.40	2.60	2.86	1.00	1.03	1.77	2.02	1.18

指標の意義

急性膵炎においては、診断、重症度判定のため造影CT検査を施行することが勧められている。

重症急性膵炎は死亡率が高いため、重症例を早期に検出し適切に治療する必要がある。診断後直ちに重症度判定を行い、入院後は経時的（特に48時間以内）に重症度判定を繰り返すことが推奨されている。厚生労働省急性膵炎重症度判定基準2008では9つの予後因子と造影CTGradeと組み合わせて重症とされるもので、より致死率が高いとされる。

指標の定義・算出方法

- ・必要データセット：DPC様式1、EFファイル
- ・分子：分母のうち、入院日から2日以内に造影CTが施行された症例
- ・分母：急性膵炎で退院した症例
- ・分子÷分母（単位：パーセント）

分母の定義

- Ⅰ. 解析期間に退院した症例を対象とする。
- Ⅱ. このうち、急性膵炎で入院した症例。

入院の契機となった傷病名に下記のICD-10コードが該当すれば対象とする。

ICD-10 コード	病名
K85	急性膵炎
K85\$	急性膵炎

分子の定義

- Ⅰ. 入院2日以内に造影CT検査を受けた症例。
EFファイルで入院日または入院日翌日に下記のいずれかが請求されている症例。

請求コード	行為名
170012070	造影剤使用加算（CT）

測定上の限界・解釈上の注意

急性膵炎においては、診断あるいは重症度の判定のために造影CTの施行が勧められている。

考察

最小値 0.00 25%値 0.00 中央値 33.33 75%値 56.14 最大値 83.33 回答病院 53

53の回答病院のうち、急性膵炎の症例があったのは43病院だった。そのうち1例でも入院2日以内に造影CTを実施したのは31病院だった。年間症例数10件未満の施設は22病院で造影CT実施割合は27%だった。症例数が10例以上の21施設でみると、最大値は80.85%、50%以上実施しているのは13病院・62%となり、前年比べ実施率は低下していた。10症例以上の21施設全体の実施率は54%だった。2023年は10症例以上の施設での造影CT実施率57%と比べ低下していた。急性膵炎は早期に重症度を判定し、適切な治療をすることで合併症や死亡を防ぐことが重要である。臨床症状や血液・尿検査、超音波画像また単純CT等で診断し、軽症と判断される場合には造影CTを実施せず治療を開始すること多いと考えられる。腎機能に問題があるケースでは造影検査が忌避されること、小規模病院では夜間休日等の造影検査に対応できないことも想定される。しかし当初は軽症と判断されても重症化するケースもあることから、経時的な評価が推奨される。急性膵炎の重症化とは、膵に発生した炎症が膵外に進展した結果、遠隔臓器や凝固系に障害をきたしたもの¹⁾であり、その予兆をいち早くとらえる必要がある。膵の炎症、膵外への進展を見るのに、単純CTでは描出が不十分であり、特に48時間以内、発症72時間以内までは最低24時間毎に造影CTでの診断を用い重症度判定をくり返すことが推奨されている²⁾。

改善・運用事例など

報告なし

参考資料

- 1) 肝胆膵. Vol. 72(6)2016
- 2) 急性膵炎診療ガイドライン2021

46：急性膵炎入院患者における入院2日以内の造影CT撮影割合

指標46分母：当該月退院患者のうち、急性膵炎で入院した患者
指標46分子：分母のうち入院当日または翌日に造影CT検査が行われた症例数
指標46：急性膵炎入院患者における入院2日以内の造影CT撮影割合

	指標46分母		指標46分子		指標46	
	件		件		%	
	2023年 年間 合計値	2024年 年間 合計値	2023年 年間 合計値	2024年 年間 合計値	2023年 年間 通算	2024年 年間 通算
勤医協中央病院	9	22	6	16	66.67	72.73
勤医協札幌病院	0	0	0	0	なし	なし
苫小牧病院	—	—	—	—	—	—
一条通病院	0	0	0	0	なし	なし
函館樓北病院	—	—	—	—	—	—
釧路協立病院	0	0	0	0	なし	なし
健生病院	37	29	23	18	62.16	62.07
あおり協立病院	10	18	3	6	30.00	33.33
川久保病院	0	0	0	0	なし	なし
坂総合病院	30	10	18	7	60.00	70.00
長町病院	0	0	0	0	なし	なし
泉病院	0	—	0	—	なし	—
中通総合病院	14	19	11	11	78.57	57.89
本間病院	0	1	0	0	なし	0.00
鶴岡協立病院	4	2	2	0	50.00	0.00
鶴岡協立リハ"リネーション"病院	—	—	—	—	—	—
至誠堂総合病院	NA	NA	NA	NA	NA	NA
医療生協わたり病院	4	4	3	1	75.00	25.00
前橋協立病院	0	—	0	—	なし	—
利根中央病院	19	47	17	38	89.47	80.85
北毛病院	NA	NA	NA	NA	NA	NA
埼玉協同病院	39	56	20	20	51.28	35.71
埼玉西協同病院	1	1	0	0	0.00	0.00
熊谷生協病院	—	—	—	—	—	—
秩父生協病院	NA	NA	NA	NA	NA	NA
ふれあい生協病院	NA	NA	NA	NA	NA	NA
千葉健生病院	NA	NA	NA	NA	NA	NA
船橋二和病院	7	12	2	1	28.57	8.33
柳原病院	NA	NA	NA	NA	NA	NA
みさと健和病院	18	27	9	12	50.00	44.44
小豆沢病院	1	0	0	0	0.00	なし
東京健生病院	NA	NA	NA	NA	NA	NA
大泉生協病院	NA	NA	NA	NA	NA	NA
大田病院	9	5	3	1	33.33	20.00
中野共立病院	NA	NA	NA	NA	NA	NA
立川相互病院	24	21	20	15	83.33	71.43
王子生協病院	0	0	0	0	なし	なし
川崎協同病院	13	9	7	4	53.85	44.44
汐田総合病院	12	11	4	8	33.33	72.73
下越病院	34	32	10	8	29.41	25.00
富山協立病院	NA	NA	NA	NA	NA	NA
城北病院	9	9	4	3	44.44	33.33
甲府共立病院	28	29	25	16	89.29	55.17
巨摩共立病院	—	—	—	—	—	—
石和共立病院	NA	NA	NA	NA	NA	NA
長野中央病院	25	29	16	18	64.00	62.07
健和会病院	10	9	1	0	10.00	0.00
諏訪共立病院	0	2	0	0	なし	0.00
松本協立病院	11	6	7	5	63.64	83.33
塩尻協立病院	NA	NA	NA	NA	NA	NA
上伊那生協病院	NA	NA	NA	NA	NA	NA
みどり病院	2	0	1	0	50.00	なし
三島共立病院	NA	NA	NA	NA	NA	NA
協立総合病院	—	—	—	—	—	—
北病院	0	1	0	0	なし	0.00
名南病院	NA	NA	NA	NA	NA	NA
名南ふれあい病院	—	—	—	—	—	—
津生協病院	NA	NA	NA	NA	NA	NA
京都民医連あすかい病院	NA	NA	NA	NA	NA	NA
京都民医連中央病院	21	12	16	5	76.19	41.67
京都協立病院	NA	NA	NA	NA	NA	NA
西淀病院	3	6	2	3	66.67	50.00
耳原総合病院	53	39	14	11	26.42	28.21
東大阪生協病院	NA	NA	NA	NA	NA	NA
コープおおさか病院	NA	NA	NA	NA	NA	NA
東神戸病院	2	0	0	0	0.00	なし
尼崎医療生協病院	9	2	2	0	22.22	0.00
おかたに病院	—	—	—	—	—	—
土庫病院	NA	NA	NA	NA	NA	NA
和歌山生協病院	5	8	0	0	0.00	0.00
鳥取生協病院	10	1	0	0	0.00	0.00
総合病院松江生協病院	15	11	12	6	80.00	54.55
出雲市民病院	NA	NA	NA	NA	NA	NA
水島協同病院	16	NA	1	NA	6.25	NA
玉島協同病院	2	0	0	0	0.00	なし
総合病院岡山協立病院	6	13	1	7	16.67	53.85
福島生協病院	—	—	—	—	—	—
広島共立病院	8	4	6	1	75.00	25.00
宇都協立病院	5	2	0	0	0.00	0.00
徳島健生病院	—	—	—	—	—	—
高松平和病院	NA	NA	NA	NA	NA	NA
愛媛生協病院	1	5	0	1	0.00	20.00
高知生協病院	NA	NA	NA	NA	NA	NA
健和会大手町病院	53	35	45	28	84.91	80.00
千鳥橋病院	16	20	9	9	56.25	45.00
米の山病院	4	5	1	1	25.00	20.00
みさき病院	—	—	—	—	—	—
上戸町病院	4	1	0	0	0.00	0.00
くわみず病院	4	2	2	0	50.00	0.00
大分健生病院	NA	NA	NA	NA	NA	NA
宮崎生協病院	—	—	—	—	—	—
鹿児島生協病院	16	9	7	5	43.75	55.56
国分生協病院	—	—	—	—	—	—
沖縄協同病院	43	41	31	29	72.09	70.73
中部協同病院	—	—	—	—	—	—
とよみ生協病院	NA	NA	NA	NA	NA	NA
最大値(外れ値を除く)	37.00	41.00	23.00	20.00	89.47	83.33
75%値	16.00	18.75	9.25	8.00	66.67	56.14
中央値	8.50	6.00	2.00	1.00	50.00	33.33
25%値	1.75	1.00	0.00	0.00	16.67	0.00
最小値(外れ値を除く)	0.00	0.00	0.00	0.00	0.00	0.00

指標46：急性膵炎入院患者における入院2日以内の造影CT撮影割合

指標46分母：当該月退院患者のうち、急性膵炎で入院した患者
指標46分子：分母のうち入院当日または翌日に造影CT検査が行われた症例数
単位：%

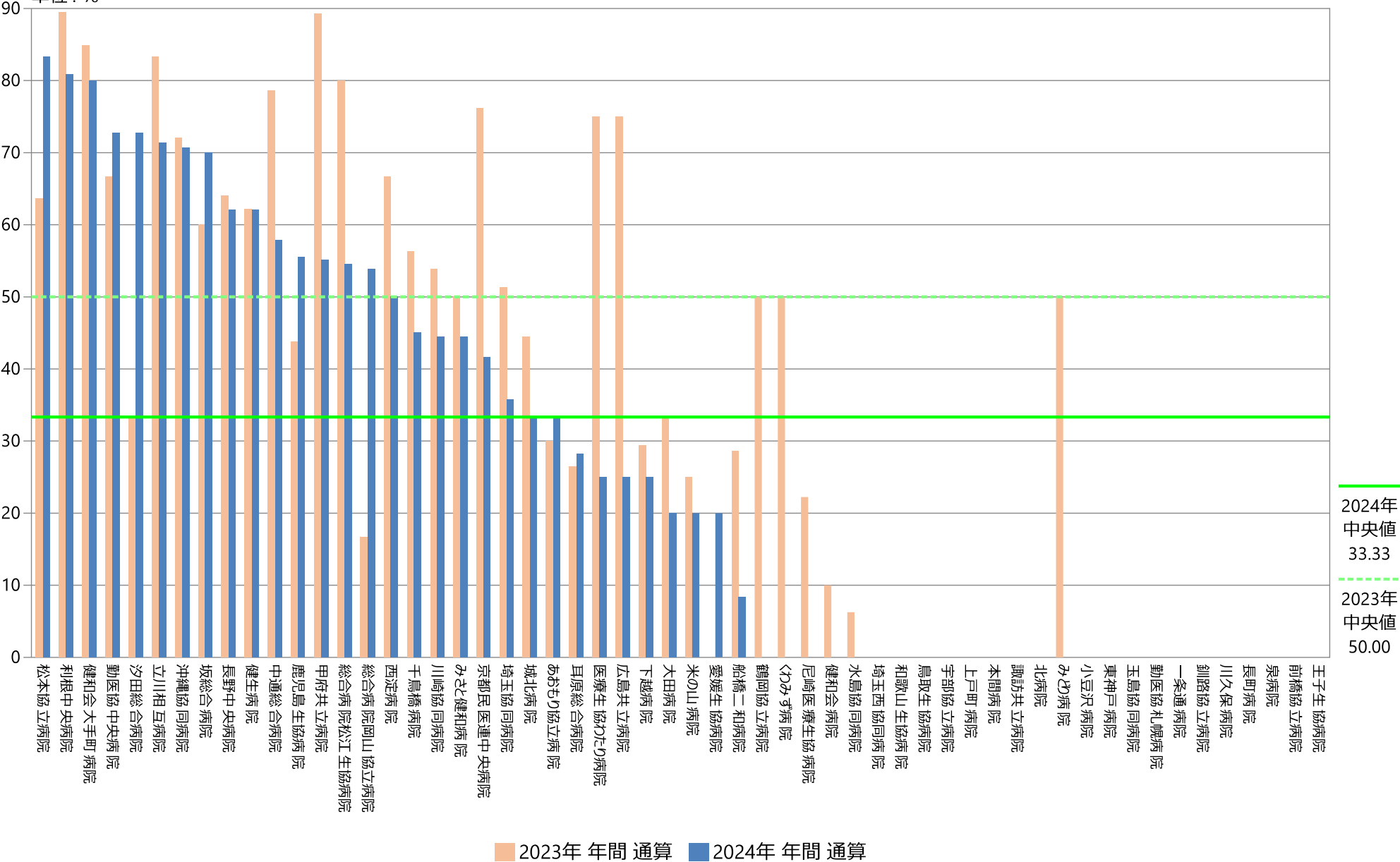

指標46：急性膵炎入院患者における入院2日以内の造影CT撮影割合

指標46分母：当該月退院患者のうち、急性膵炎で入院した患者
指標46分子：分母のうち入院当日または翌日に造影CT検査が行われた症例数
単位：％

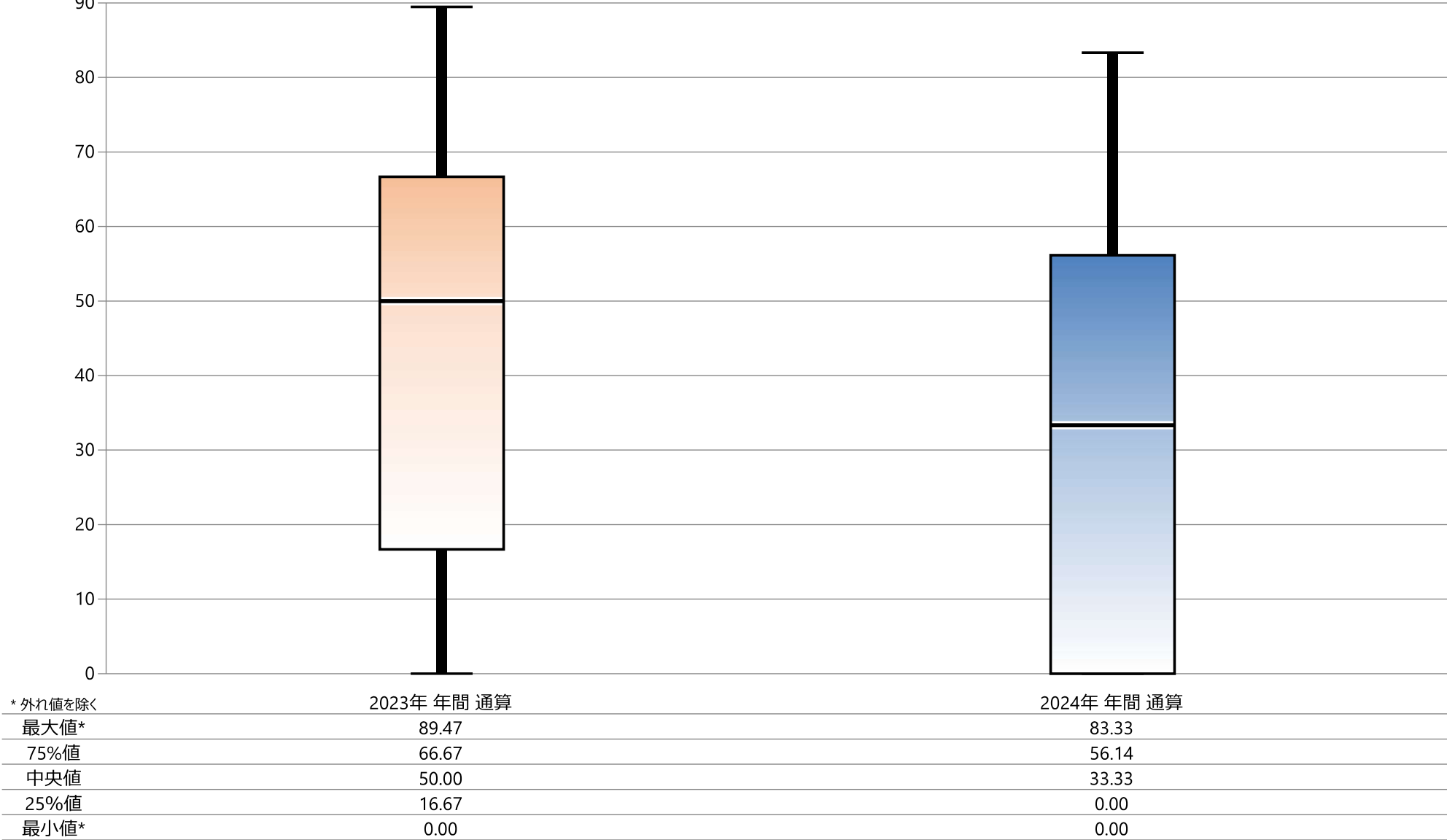

* 外れ値を除く

指標46：急性膵炎入院患者における入院2日以内の造影CT撮影割合

指標46分母：当該月退院患者のうち、急性膵炎で入院した患者

指標46分子：分母のうち入院当日または翌日に造影CT検査が行われた症例数

單位：%

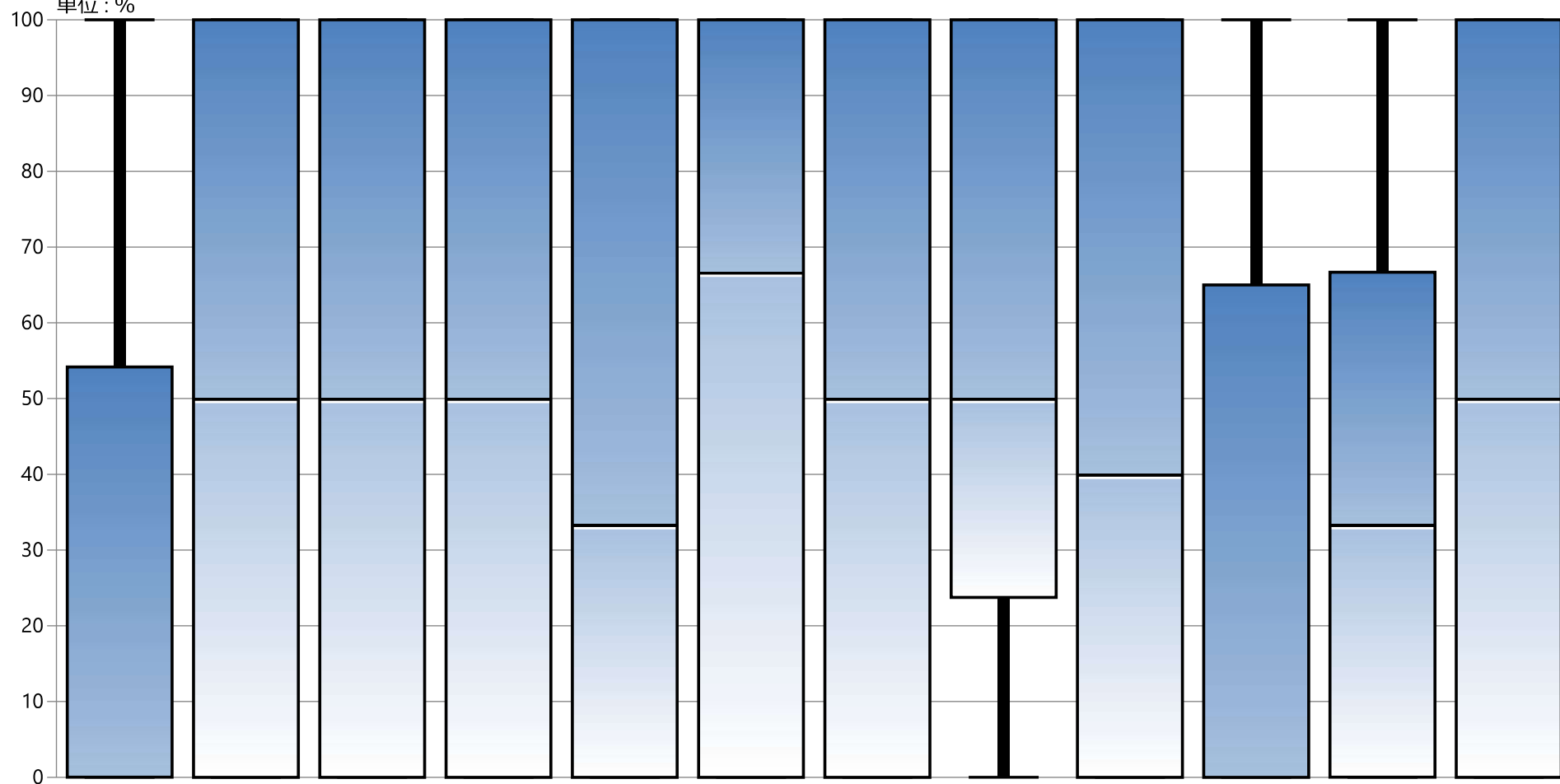

* 外れ値を除く

[illegible]

指標の意義

- 救急車受け入れ割合は、救急隊からの搬送の要請に対して、どれだけの救急車の受け入れが出来たかを示す指標で、各病院の救急診療を評価する指標となります。地域医療への貢献を示す指標にもなります。

指標の計算式、分母・分子の解釈

期間	各指標の計算式と分母・分子の項目名	分母・分子の解釈
分子	A) 救急車受け入れ数 B) 救急車要請数 C) 救急車受け入れ割合 D) 分母のうち入院割合	
分母	A) B) なし C) 救急車要請数 D) 救急車受け入れ数	
収集期間	1ヶ月毎	
調整方法		

考察

受入数 最小値 10.64 25%値 38.21 中央値 100.08 75%値 291.63 最大値 827.27
 要請数 最小値 18.64 25%値 91.90 中央値 156.96 75%値 309.58 最大値 872.33
 受入割合 最小値 31.15 25%値 52.20 中央値 66.42 75%値 82.41 最大値 100.00
 入院割合 最小値 20.51 25%値 40.84 中央値 48.75 75%値 58.14 最大値 82.78
 回答病院数 58

2024年の民医連QI事業参加病院からの報告による救急受入数の合計は、104,553台（59病院）で、2023年の100,291台（58病院）、2022年の96,486台（64病院）、2021年の91,705台（66病院）と、年々増加傾向にあります。

また、救急要請数は149,825件で2年連続減少となっています（2023年 151,822件、2022年 152,201件、2021年 123,316件）。

コロナ禍で救急要請が高まり、全国的に搬送困難報告も多数見られましたが、民医連病院全体で見ると、救急受入は増加しており、地域の要請に応えられていると考えられます。

図1に病院別の救急応需/不応需と受入割合の状況（月平均）を示します。受入（応需）の多い病院が必ずしも受入割合が高いわけではなく、受入数と受入割合に相関性はないことがわかります。病院の救急の体制や地域の医療体制など様々な要因によって、受入れ状況は異なってくると考えられます。

高齢化、温暖化、また感染症の流行などの影響で、救急要請は今後も全国的に増加していくと予想されます。救急医療の現場は病院の規模や機能、地域の医療状況など、様々な要因に影響を受けます。一つの医療機関では解決できない問題であり、行政機関や地域の医療機関と連携・協力し、役割分担を進めるとともに、自院の果たす役割について方向性を明確にしていくことが必要となってきます。

改善事例

2024年の改善事例報告はありませんでした

救急車受け入れ割合

A) 救急車受け入れ数、B) 救急車要請数、C) 救急車受け入れ割合、D) 分母のうち入院割合

図1 救急応需/不応需と受入割合(月平均)

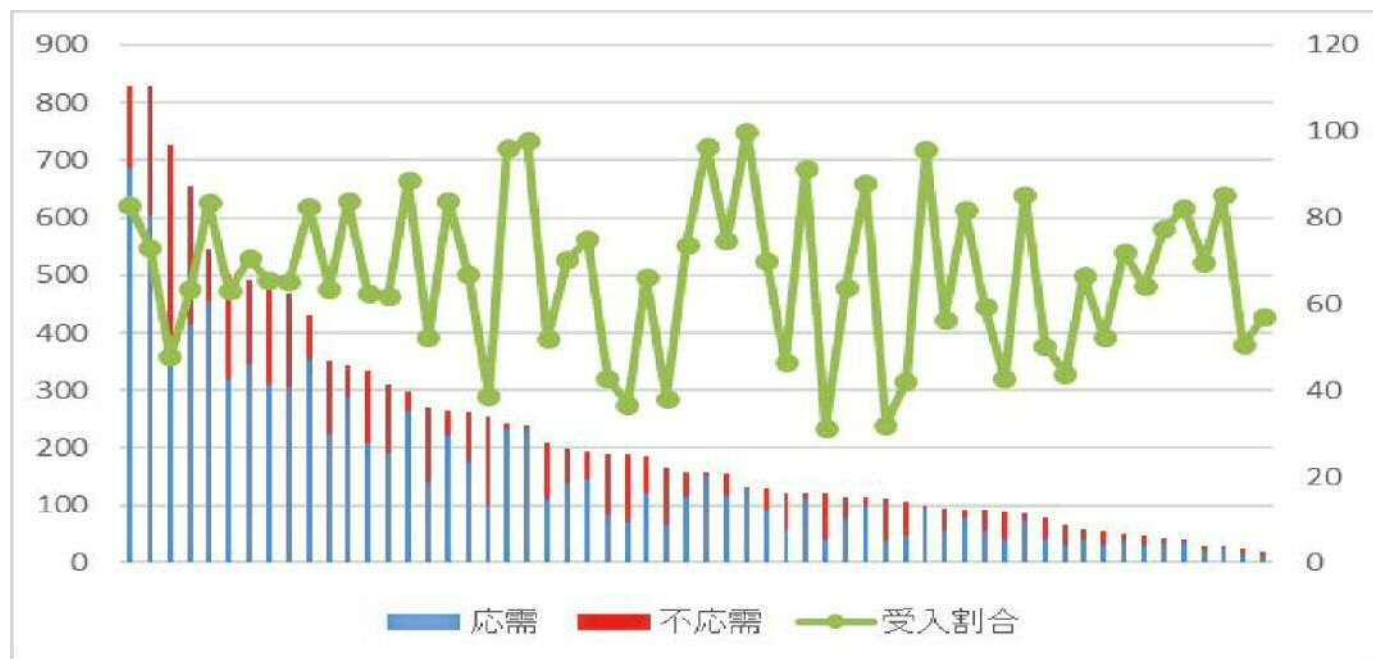

49A：救急車受け入れ数

指標49A実数：救急車受け入れ数

	指標49A実数	
	件	
	2023年 年間 平均値	2024年 年間 平均値
勤医協中央病院	442.08	454.33
勤医協札幌病院	NA	NA
苫小牧病院	—	—
一条通病院	38.36	38.00
函館城北病院	NA	NA
釧路協立病院	—	—
健生病院	265.08	264.58
あおもり協立病院	89.33	100.08
川久保病院	28.08	36.00
坂総合病院	258.58	306.25
長町病院	12.25	11.58
泉病院	68.42	63.25
中通総合病院	248.33	234.83
本間病院	54.00	57.17
鶴岡協立病院	44.08	32.25
鶴岡協立リハビリテーション病院	NA	NA
至誠堂総合病院	43.17	38.42
医療生協わたり病院	75.25	75.92
前橋協立病院	—	—
利根中央病院	237.25	231.83
北毛病院	—	—
埼玉協同病院	298.25	346.83
埼玉西協同病院	25.83	29.08
熊谷生協病院	—	—
秩父生協病院	NA	NA
ふれあい生協病院	NA	NA
千葉健生病院	—	—
船橋二和病院	309.67	317.42
柳原病院	—	—
みさと健和病院	168.50	192.25
小豆沢病院	44.92	44.75
東京健生病院	NA	NA
大泉生協病院	74.08	80.88
大田病院	146.50	123.42
中野共立病院	—	—
立川相互病院	420.50	414.50
王子生協病院	50.17	54.50
川崎協同病院	88.67	116.89
汐田総合病院	252.75	354.00
下越病院	203.42	224.33
富山協立病院	NA	NA
城北病院	145.25	144.50
甲府共立病院	349.67	347.00
巨摩共立病院	—	—
石和共立病院	NA	NA
長野中央病院	284.83	—
健和会病院	67.50	72.17
諏訪共立病院	24.50	31.58
松本協立病院	—	—
塩尻協立病院	NA	NA
上伊那生協病院	15.83	10.64
みどり病院	14.36	18.83
三島共立病院	79.25	95.08
協立総合病院	—	—
北病院	—	—
名南病院	29.83	34.83
名南ふれあい病院	NA	NA
津生協病院	—	—
京都民医連あすかい病院	41.50	37.25
京都民医連中央病院	261.25	288.75
京都協立病院	NA	NA
西淀病院	255.33	222.25
耳原総合病院	634.67	604.58
東大阪生協病院	—	—
コープおおさか病院	—	32.83
東神戸病院	16.55	23.00
尼崎医療生協病院	88.75	73.25
おかたに病院	31.50	28.36
土庫病院	179.42	175.11
和歌山生協病院	99.42	108.33
鳥取生協病院	114.58	115.83
総合病院松江生協病院	151.00	151.58
出雲市民病院	34.75	38.00
水島協同病院	222.25	208.67
玉島協同病院	NA	NA
総合病院岡山協立病院	135.33	139.75
福島生協病院	21.00	—
広島共立病院	140.00	141.33
宇部協立病院	55.25	53.33
徳島健生病院	103.50	98.25
高松平和病院	69.08	69.08
愛媛生協病院	134.25	133.67
高知生協病院	30.50	28.25
健和会大手町病院	616.67	684.55
千鳥橋病院	307.42	311.92
米の山病院	108.08	111.67
みさき病院	NA	NA
上戸町病院	—	—
くわみず病院	81.36	91.33
大分健生病院	—	—
宮崎生協病院	—	—
鹿児島生協病院	—	—
国分生協病院	—	—
沖縄協同病院	—	—
中部協同病院	—	—
とよみ生協病院	—	—
最大値	634.67	684.55
75%値	240.02	223.29
中央値	94.38	100.08
25%値	43.85	38.21
最小値	12.25	10.64

指標49A実数：救急車受け入れ数

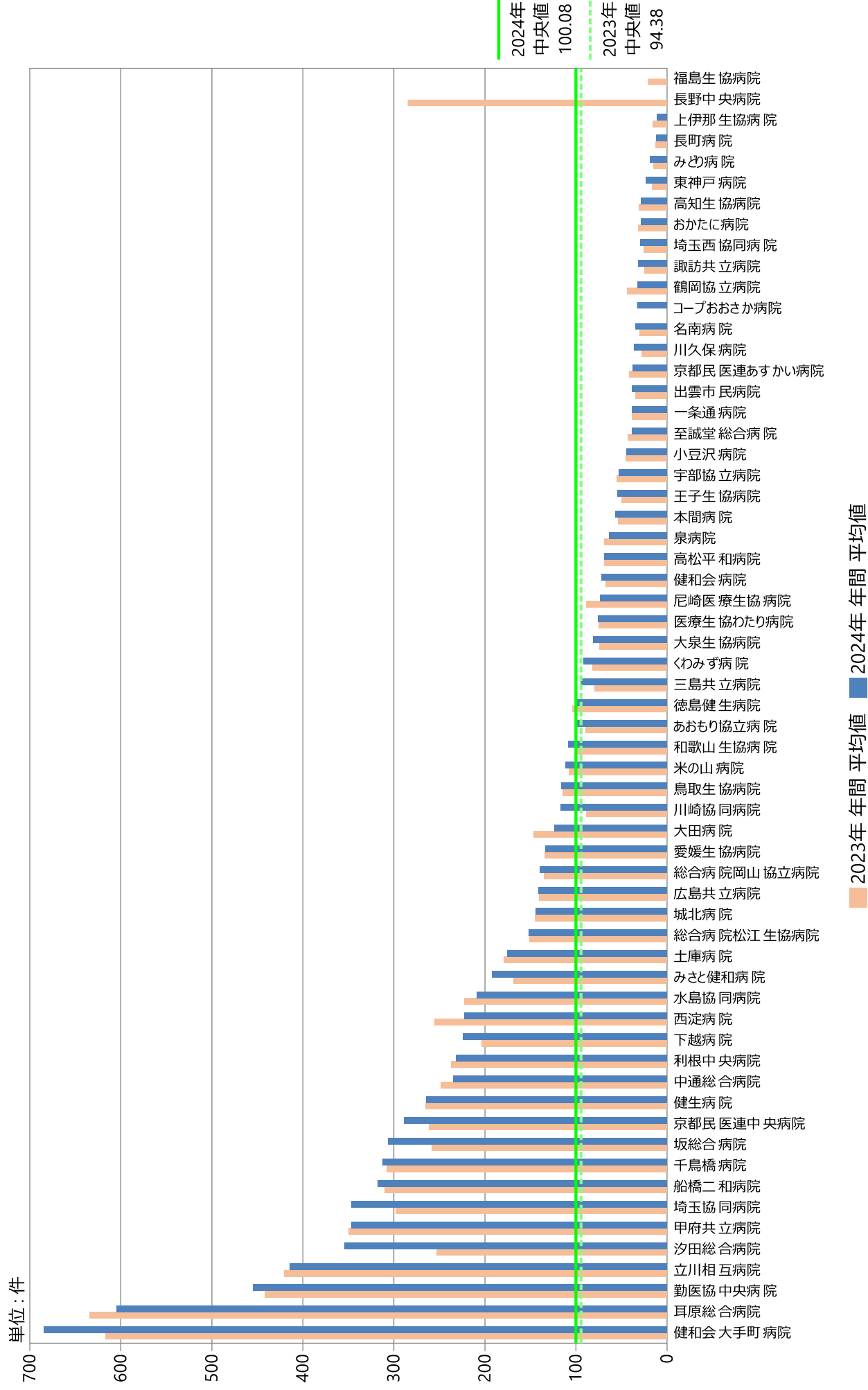

指標49A実数：救急車受け入れ数

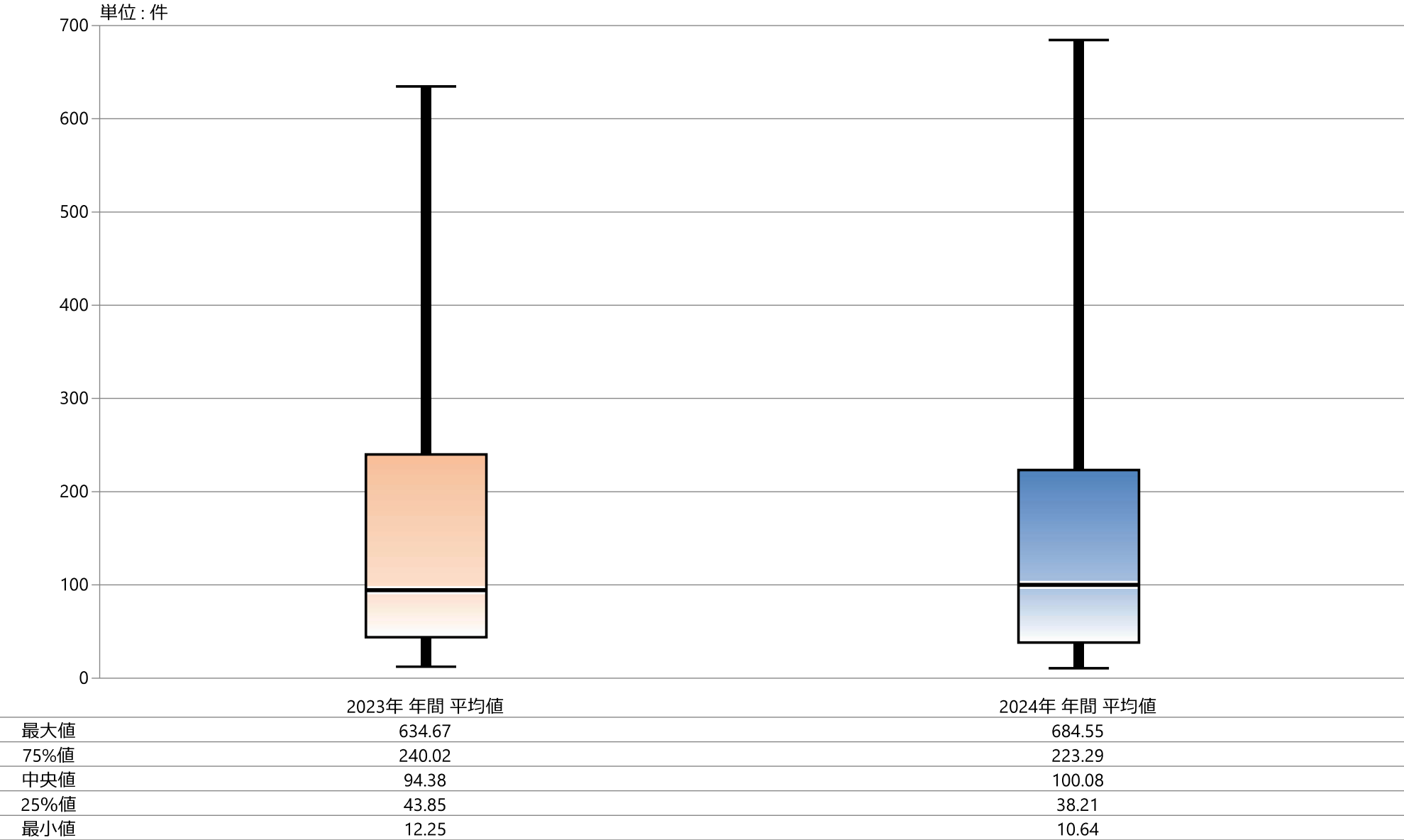

指標49A実数：救急車受け入れ数

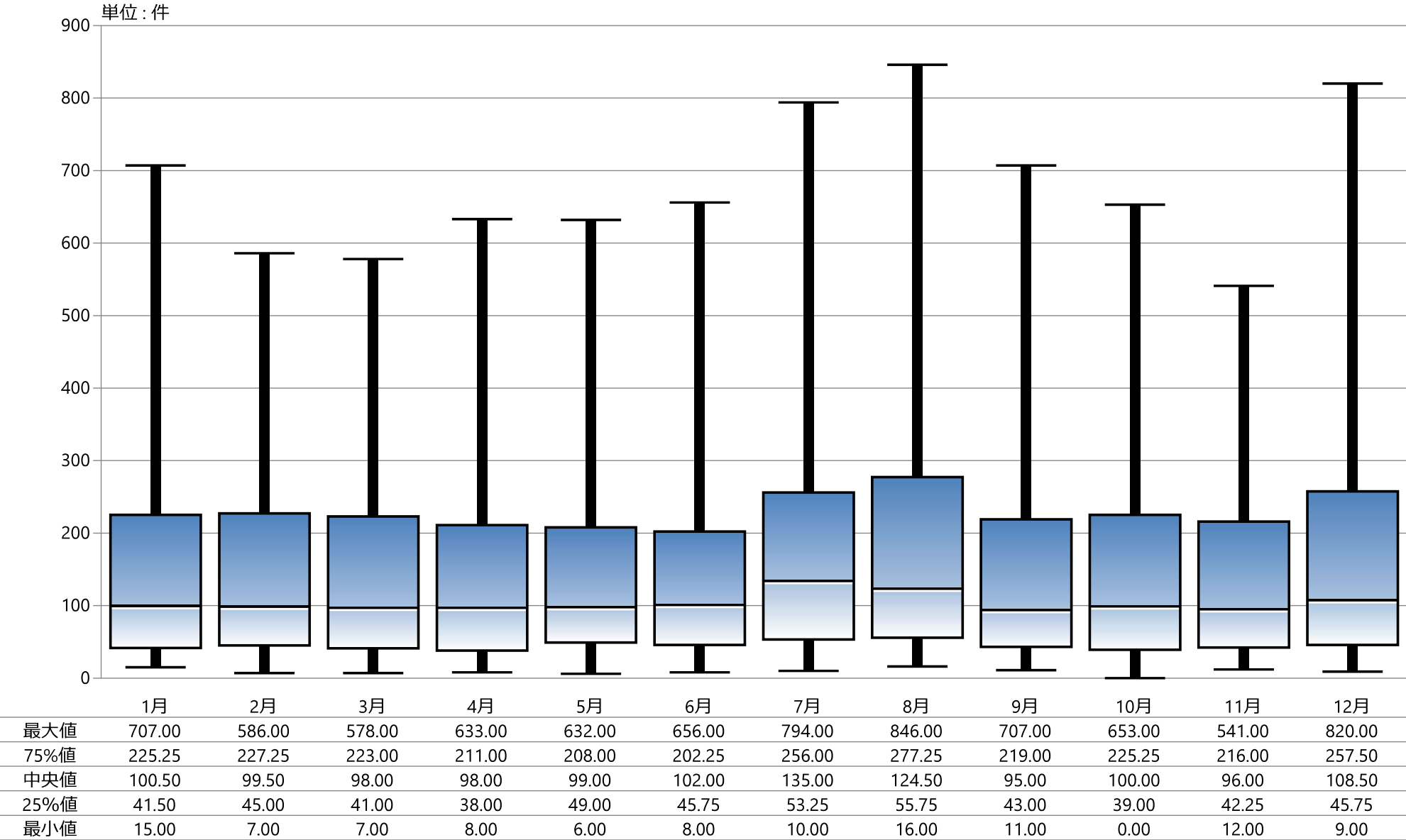

49B：救急車要請数

指標49B実数：救急車要請数

	指標49B実数	
	件	
	2023年 年間 平均値	2024年 年間 平均値
勤医協中央病院	552.17	544.50
勤医協札幌病院	NA	NA
苫小牧病院	—	—
一条通病院	85.91	122.00
函館城北病院	NA	NA
釧路協立病院	—	—
健生病院	314.92	298.50
あおもり協立病院	114.00	113.75
川久保病院	104.08	112.58
坂総合病院	439.92	468.67
長町病院	27.25	22.92
泉病院	147.83	166.00
中通総合病院	252.22	239.67
本間病院	114.42	123.08
鶴岡協立病院	50.58	39.17
鶴岡協立リハビリテーション病院	NA	NA
至誠堂総合病院	119.08	89.83
医療生協わたり病院	83.58	92.58
前橋協立病院	—	—
利根中央病院	243.58	241.42
北毛病院	—	—
埼玉協同病院	710.58	726.33
埼玉西協同病院	45.50	45.33
熊谷生協病院	—	—
秩父生協病院	NA	NA
ふれあい生協病院	NA	NA
千葉健生病院	—	—
船橋二和病院	528.83	503.00
柳原病院	—	—
みさと健和病院	293.58	310.08
小豆沢病院	106.58	105.88
東京健生病院	NA	NA
大泉生協病院	209.50	188.25
大田病院	279.83	186.08
中野共立病院	—	—
立川相互病院	745.17	654.17
王子生協病院	103.33	91.67
川崎協同病院	126.67	156.44
汐田総合病院	317.00	429.42
下越病院	347.00	352.50
富山協立病院	NA	NA
城北病院	196.25	192.58
甲府共立病院	496.67	491.64
巨摩共立病院	—	—
石和共立病院	NA	NA
長野中央病院	349.42	—
健和会病院	81.08	84.58
諏訪共立病院	33.08	40.83
松本協立病院	—	—
塩尻協立病院	NA	NA
上伊那生協病院	29.00	18.64
みどり病院	18.45	27.00
三島共立病院	82.00	99.33
協立総合病院	—	—
北病院	—	—
名南病院	38.92	48.33
名南ふれあい病院	NA	NA
津生協病院	—	—
京都民医連あすかい病院	71.42	56.00
京都民医連中央病院	355.58	344.33
京都協立病院	NA	NA
西淀病院	327.08	264.67
耳原総合病院	872.33	827.08
東大阪生協病院	—	—
コープおおさか病院	—	—
東神戸病院	26.82	27.00
尼崎医療生協病院	126.17	114.42
おかたに病院	55.42	54.18
土庫病院	266.83	262.00
和歌山生協病院	199.25	208.33
鳥取生協病院	149.58	157.00
総合病院松江生協病院	155.00	156.92
出雲市民病院	57.75	75.58
水島協同病院	339.75	333.08
玉島協同病院	NA	NA
総合病院岡山協立病院	176.75	199.00
福島生協病院	57.00	—
広島共立病院	279.75	271.00
宇部協立病院	114.17	94.50
徳島健生病院	252.08	253.75
高松平和病院	160.58	187.50
愛媛生協病院	134.25	133.67
高知生協病院	73.92	64.25
健和会大手町病院	740.33	827.27
千鳥橋病院	503.17	475.75
米の山病院	116.75	122.08
みさき病院	NA	NA
上戸町病院	—	—
くわみず病院	136.18	130.58
大分健生病院	—	—
宮崎生協病院	—	—
鹿児島生協病院	—	—
国分生協病院	—	—
沖縄協同病院	—	—
中部協同病院	—	—
とよみ生協病院	—	—
最大値	872.33	827.27
75%値	315.44	291.63
中央値	148.71	156.96
25%値	83.19	91.90
最小値	18.45	18.64

指標49B実数：救急車要請数

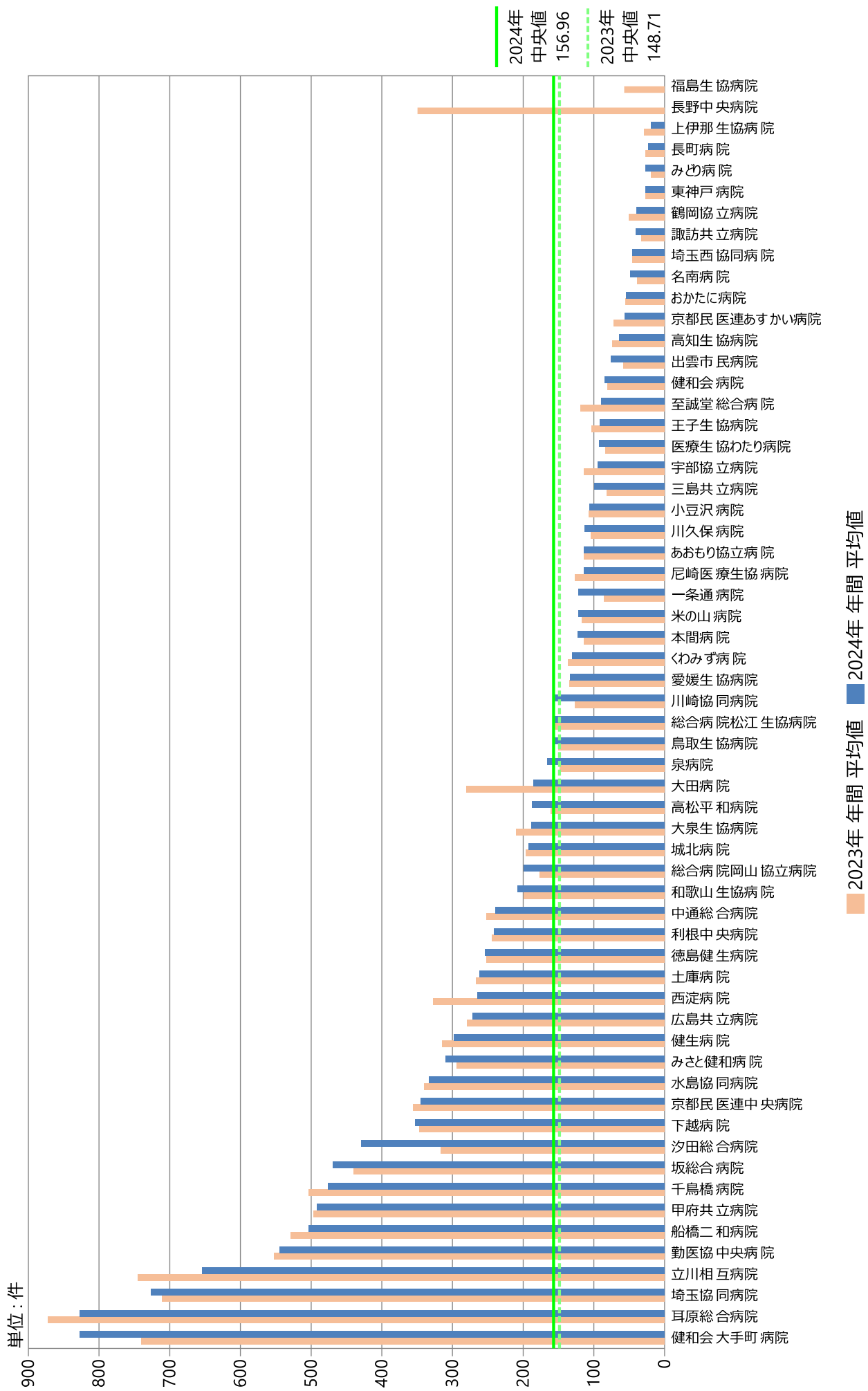

指標49B実数：救急車要請数

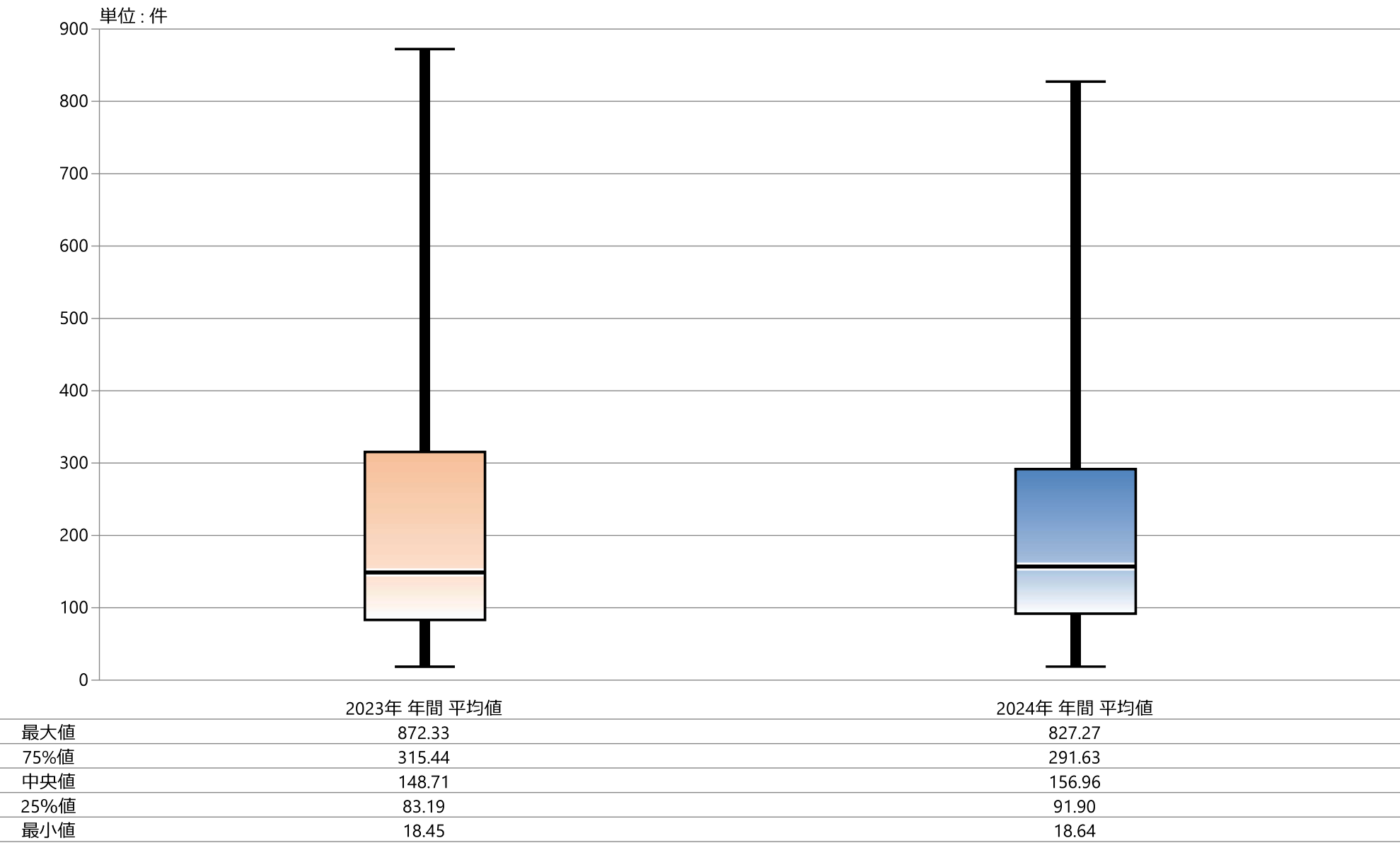

指標49B実数：救急車要請数

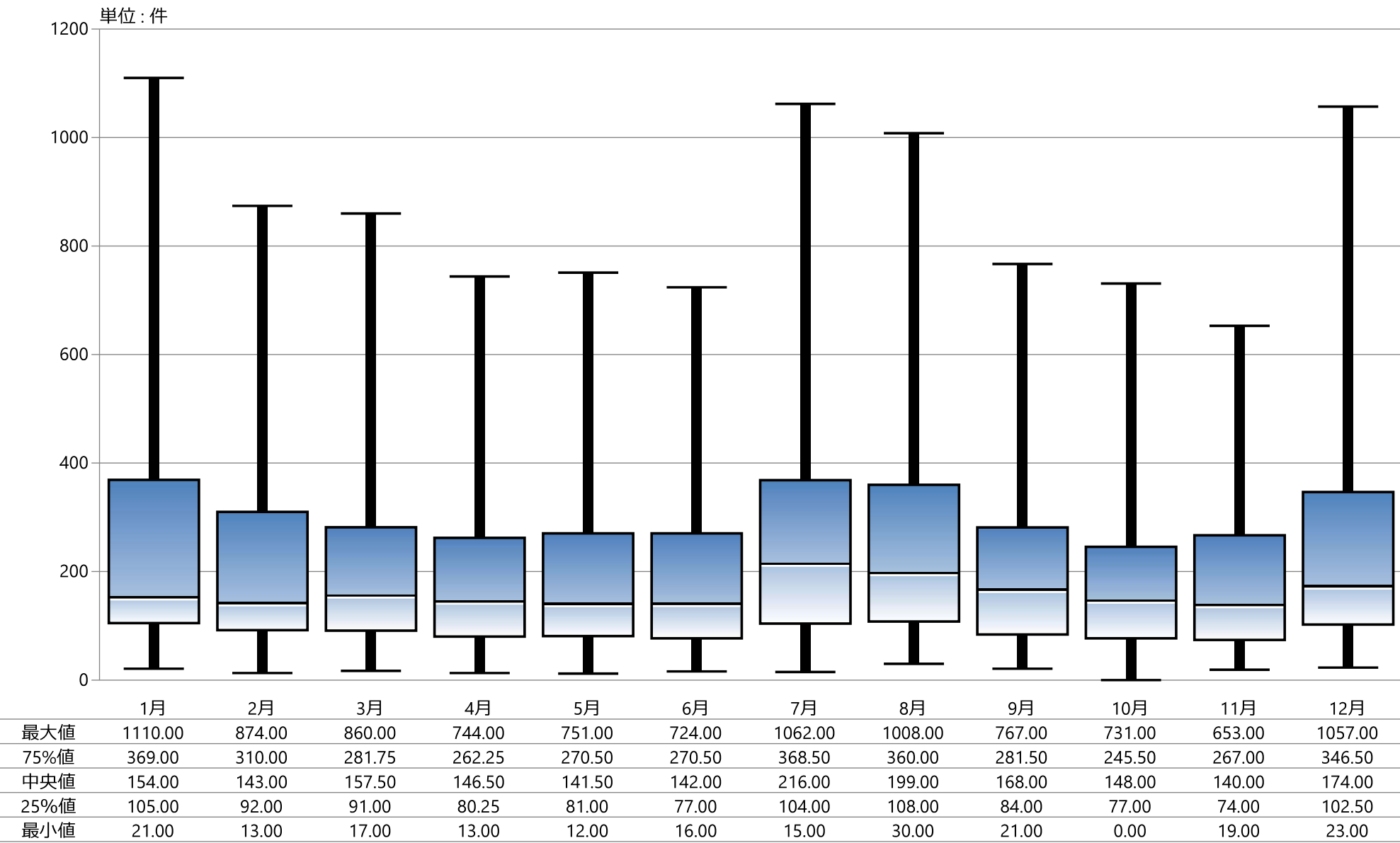

49C：受け入れ割合

指標49C分母：救急車要請数
指標49C分子：救急車受け入れ数
指標49C：受け入れ割合

	指標49C分母		指標49C分子		指標49C	
	件		件		%	
	2023年 年間 平均値	2024年 年間 平均値	2023年 年間 平均値	2024年 年間 平均値	2023年 年間 通算	2024年 年間 通算
動医協中央病院	552.17	544.50	442.08	454.33	80.06	83.44
動医協札幌病院	NA	NA	NA	NA	NA	NA
苫小牧病院	—	—	—	—	—	—
一条通病院	85.91	122.00	38.36	38.00	44.66	31.15
函館棲北病院	NA	NA	NA	NA	NA	NA
釧路協立病院	—	—	—	—	—	—
健生病院	314.92	298.50	265.08	264.58	84.18	88.64
あおり協立病院	114.00	113.75	89.33	100.08	78.36	87.99
川久保病院	104.08	112.58	28.08	36.00	26.98	31.98
坂総合病院	439.92	468.67	258.58	306.25	58.78	65.34
長町病院	27.25	22.92	12.25	11.58	44.95	50.55
泉病院	147.83	166.00	68.42	63.25	46.28	38.10
中通総合病院	252.22	239.67	248.33	234.83	98.46	97.98
本間病院	114.42	123.08	54.00	57.17	47.20	46.45
鶴岡協立病院	50.58	39.17	44.08	32.25	87.15	82.34
鶴岡協立リハ"リ"テーション病院	NA	NA	NA	NA	NA	NA
至誠堂総合病院	119.08	89.83	43.17	38.42	36.25	42.76
医療生協わたり病院	83.58	92.58	75.25	75.92	90.03	82.00
前橋協立病院	—	—	—	—	—	—
利根中央病院	243.58	241.42	237.25	231.83	97.40	96.03
北毛病院	—	—	—	—	—	—
埼玉協同病院	710.58	726.33	298.25	346.83	41.97	47.75
埼玉西協同病院	45.50	45.33	25.83	29.08	56.78	64.15
熊谷生協病院	—	—	—	—	—	—
秩父生協病院	NA	NA	NA	NA	NA	NA
ふれあい生協病院	NA	NA	NA	NA	NA	NA
千葉健生病院	—	—	—	—	—	—
船橋二和病院	528.83	503.00	309.67	317.42	58.56	63.10
柳原病院	—	—	—	—	—	—
みさと健和病院	293.58	310.08	168.50	192.25	57.39	62.00
小豆沢病院	106.58	105.88	44.92	44.75	42.14	42.27
東京健生病院	NA	NA	NA	NA	NA	NA
大泉生協病院	209.50	188.25	74.08	80.88	35.36	42.96
大田病院	279.83	186.08	146.50	123.42	52.35	66.32
中野共立病院	—	—	—	—	—	—
立川相互病院	745.17	654.17	420.50	414.50	56.43	63.36
王子生協病院	103.33	91.67	50.17	54.50	48.55	59.45
川崎協同病院	126.67	156.44	88.67	116.89	70.00	74.72
汐田総合病院	317.00	429.42	252.75	354.00	79.73	82.44
下越病院	347.00	352.50	203.42	224.33	58.62	63.64
富山協立病院	NA	NA	NA	NA	NA	NA
城北病院	196.25	192.58	145.25	144.50	74.01	75.03
甲府共立病院	496.67	491.64	349.67	347.00	70.40	70.58
巨摩共立病院	—	—	—	—	—	—
石和共立病院	NA	NA	NA	NA	NA	NA
長野中央病院	349.42	—	284.83	—	81.52	—
健和会病院	81.08	84.58	67.50	72.17	83.25	85.32
諏訪共立病院	33.08	40.83	24.50	31.58	74.06	77.35
松本協立病院	—	—	—	—	—	—
塩尻協立病院	NA	NA	NA	NA	NA	NA
上伊那生協病院	29.00	18.64	15.83	10.64	54.60	57.07
みどり病院	18.45	27.00	14.36	18.83	77.83	69.75
三島共立病院	82.00	99.33	79.25	95.08	96.65	95.72
協立総合病院	—	—	—	—	—	—
北病院	—	—	—	—	—	—
名南病院	38.92	48.33	29.83	34.83	76.66	72.07
名南ふれあい病院	NA	NA	NA	NA	NA	NA
津生協病院	—	—	—	—	—	—
京都民医連あすかい病院	71.42	56.00	41.50	37.25	58.11	66.52
京都民医連中央病院	355.58	344.33	261.25	288.75	73.47	83.86
京都協立病院	NA	NA	NA	NA	NA	NA
西淀病院	327.08	264.67	255.33	222.25	78.06	83.97
耳原総合病院	872.33	827.08	634.67	604.58	72.76	73.10
東大阪生協病院	—	—	—	—	—	—
コープおおさか病院	—	—	—	32.83	—	—
東神戸病院	26.82	27.00	16.55	23.00	61.69	85.19
尼崎医療生協病院	126.17	114.42	88.75	73.25	70.34	64.02
おかたに病院	55.42	54.18	31.50	28.36	56.84	52.35
土庫病院	266.83	262.00	179.42	175.11	67.24	66.84
和歌山生協病院	199.25	208.33	99.42	108.33	49.90	52.00
鳥取生協病院	149.58	157.00	114.58	115.83	76.60	73.78
総合病院松江生協病院	155.00	156.92	151.00	151.58	97.42	96.60
出雲市民病院	57.75	75.58	34.75	38.00	60.17	50.28
水島協同病院	339.75	333.08	222.25	208.67	65.42	62.65
玉島協同病院	NA	NA	NA	NA	NA	NA
総合病院岡山協立病院	176.75	199.00	135.33	139.75	76.57	70.23
福島生協病院	57.00	—	21.00	—	36.84	—
広島共立病院	279.75	271.00	140.00	141.33	50.04	52.15
宇都協立病院	114.17	94.50	55.25	53.33	48.39	56.44
徳島健生病院	252.08	253.75	103.50	98.25	41.06	38.72
高松平和病院	160.58	187.50	69.08	69.08	43.02	36.84
愛媛生協病院	134.25	133.67	134.25	133.67	100.00	100.00
高知生協病院	73.92	64.25	30.50	28.25	41.26	43.97
健和会大手町病院	740.33	827.27	616.67	684.55	83.30	82.75
千鳥橋病院	503.17	475.75	307.42	311.92	61.10	65.56
米の山病院	116.75	122.08	108.08	111.67	92.58	91.47
みさき病院	NA	NA	NA	NA	NA	NA
上戸町病院	—	—	—	—	—	—
くわみず病院	136.18	130.58	81.36	91.33	59.75	69.94
大分健生病院	—	—	—	—	—	—
宮崎生協病院	—	—	—	—	—	—
鹿児島生協病院	—	—	—	—	—	—
国分生協病院	—	—	—	—	—	—
沖縄協同病院	—	—	—	—	—	—
中部協同病院	—	—	—	—	—	—
とよみ生協病院	—	—	—	—	—	—
最大値	872.33	827.27	634.67	684.55	100.00	100.00
75%値	315.44	291.63	240.02	223.29	78.14	82.41
中央値	148.71	156.96	94.38	100.08	61.40	66.42
25%値	83.19	91.90	43.85	38.21	49.56	52.20
最小値	18.45	18.64	12.25	10.64	26.98	31.15

指標49C：受け入れ割合

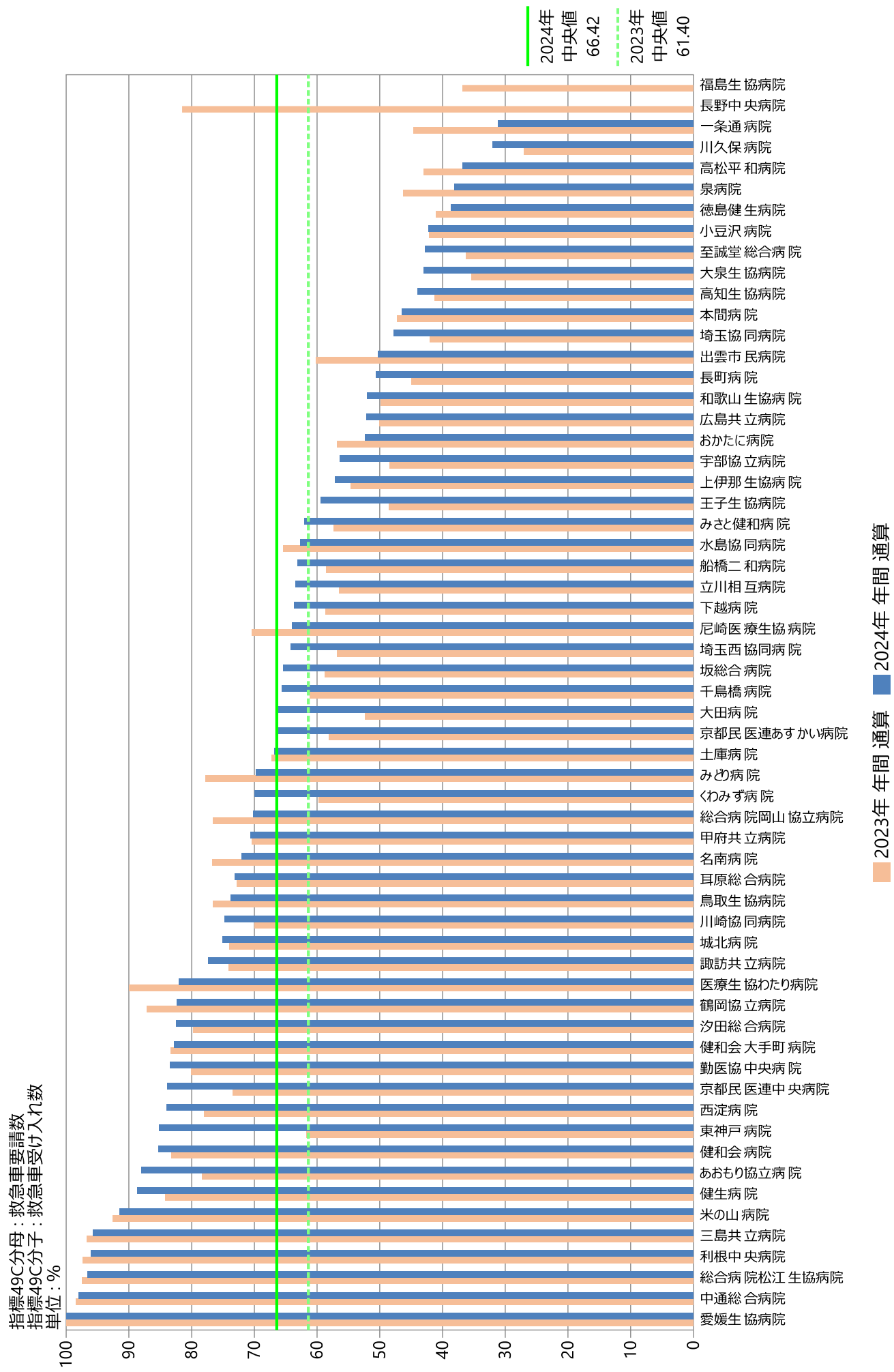

指標49C : 受け入れ割合

指標49C分母 : 救急車要請数
指標49C分子 : 救急車受け入れ数
単位 : %

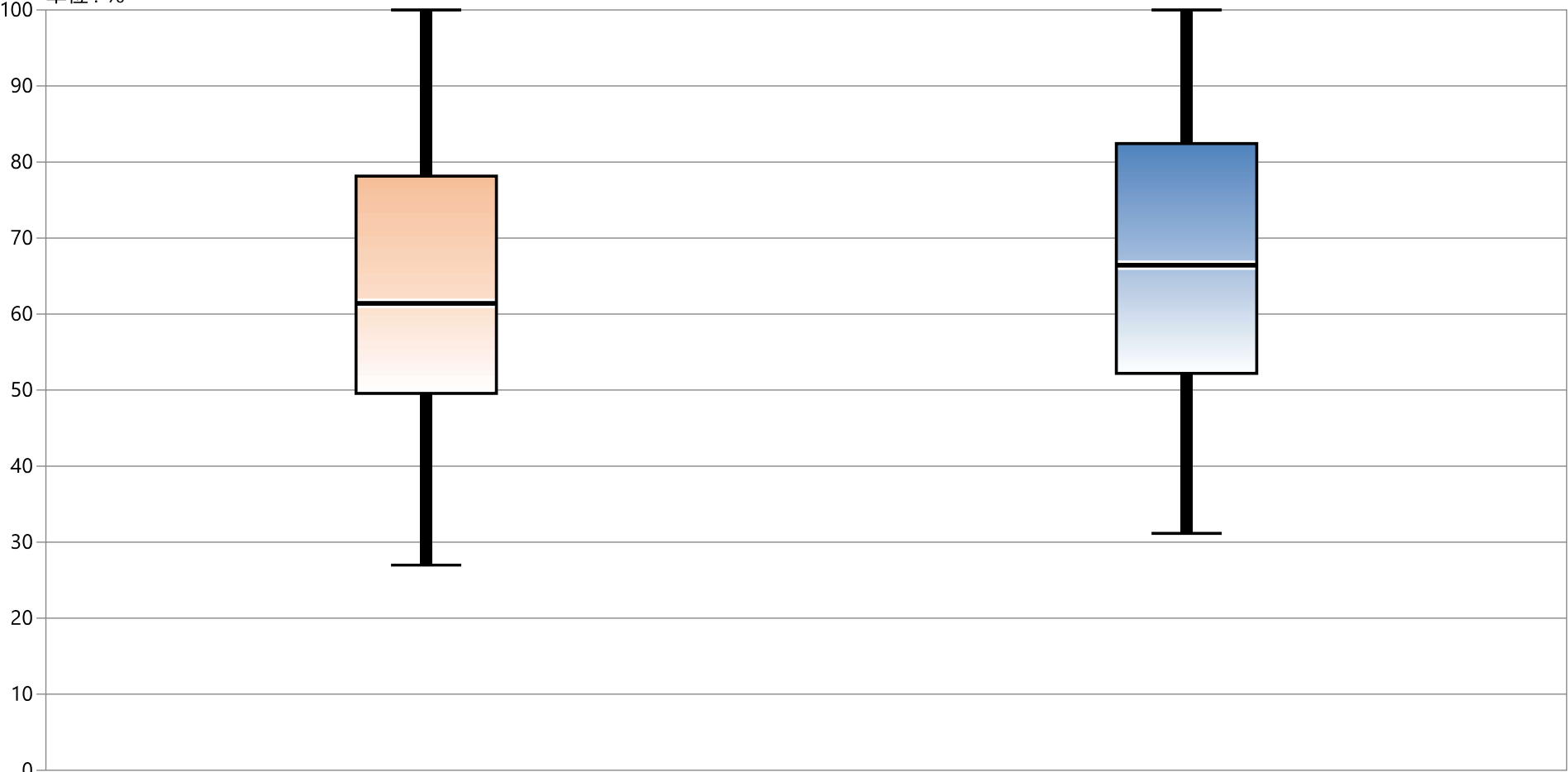

	2023年 年間 通算	2024年 年間 通算
最大値	100.00	100.00
75%値	78.14	82.41
中央値	61.40	66.42
25%値	49.56	52.20
最小値	26.98	31.15

指標49C：受け入れ割合

指標49C分母：救急車要請数
指標49C分子：救急車受け入れ数
単位：%

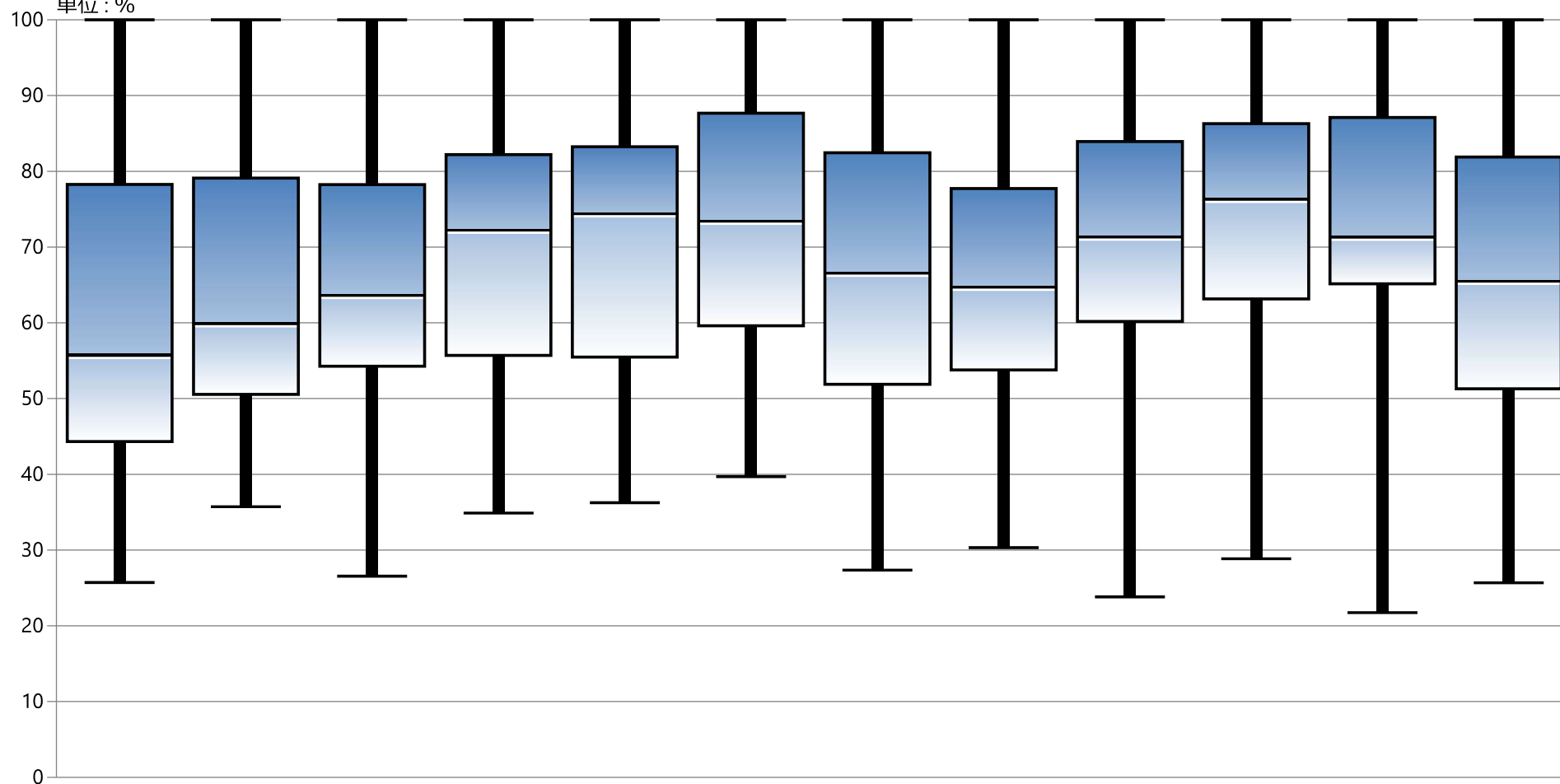

	1月	2月	3月	4月	5月	6月	7月	8月	9月	10月	11月	12月
最大値	100.00	100.00	100.00	100.00	100.00	100.00	100.00	100.00	100.00	100.00	100.00	100.00
75%値	78.26	79.11	78.23	82.20	83.23	87.66	82.46	77.72	83.92	86.30	87.10	81.88
中央値	55.81	60.00	63.73	72.35	74.53	73.53	66.67	64.81	71.44	76.42	71.43	65.63
25%値	44.33	50.55	54.27	55.70	55.46	59.61	51.89	53.78	60.17	63.15	65.15	51.28
最小値	25.71	35.71	26.55	34.88	36.25	39.70	27.35	30.31	23.81	28.85	21.74	25.68

49D：入院割合

指標49D分母：救急車受け入れ数
指標49D分子：救急者受け入れ数のうち入院数
指標49D：入院割合

	指標49D分母		指標49D分子		指標49D	
	件		件		%	
	2023年 年間 平均値	2024年 年間 平均値	2023年 年間 平均値	2024年 年間 平均値	2023年 年間 通算	2024年 年間 通算
勤医協中央病院	442.08	454.33	208.67	233.83	47.20	51.47
勤医協札幌病院	NA	NA	NA	NA	NA	NA
苫小牧病院	—	—	—	—	—	—
一条通病院	38.36	38.00	20.82	22.00	54.27	57.89
函館棲北病院	NA	NA	NA	NA	NA	NA
釧路協立病院	—	—	—	—	—	—
健生病院	265.08	264.58	125.00	136.17	47.15	51.46
あおり協立病院	89.33	100.08	46.92	53.50	52.52	53.46
川久保病院	28.08	36.00	11.67	15.00	41.54	41.67
坂総合病院	258.58	306.25	122.75	161.92	47.47	52.87
長町病院	12.25	11.58	5.33	5.83	43.54	50.36
泉病院	68.42	63.25	19.67	18.25	28.75	28.85
中通総合病院	248.33	234.83	105.82	104.25	43.00	44.39
本間病院	54.00	57.17	21.58	23.17	39.97	40.52
鶴岡協立病院	44.08	32.25	17.83	13.75	40.45	42.64
鶴岡協立リハ"リテーショ"ン病院	NA	NA	NA	NA	NA	NA
至誠堂総合病院	43.17	38.42	15.17	23.50	35.14	61.17
医療生協わたり病院	75.25	75.92	35.50	40.25	47.18	53.02
前橋協立病院	—	—	—	—	—	—
利根中央病院	237.25	231.83	114.58	125.50	48.30	54.13
北毛病院	—	—	—	—	—	—
埼玉協同病院	298.25	346.83	87.17	117.17	29.23	33.78
埼玉西協同病院	25.83	29.08	18.50	20.17	71.61	69.34
熊谷生協病院	—	—	—	—	—	—
秩父生協病院	NA	NA	NA	NA	NA	NA
ふれあい生協病院	NA	NA	NA	NA	NA	NA
千葉健生病院	—	—	—	—	—	—
船橋二和病院	309.67	317.42	62.25	78.50	20.10	24.73
柳原病院	—	—	—	—	—	—
みさと健和病院	168.50	192.25	105.25	122.50	62.46	63.72
小豆沢病院	44.92	44.75	13.92	16.88	30.98	37.71
東京健生病院	NA	NA	NA	NA	NA	NA
大泉生協病院	74.08	80.88	21.00	23.00	28.35	28.44
大田病院	146.50	123.42	56.50	60.17	38.57	48.75
中野共立病院	—	—	—	—	—	—
立川相互病院	420.50	414.50	180.08	198.25	42.83	47.83
王子生協病院	50.17	54.50	21.75	23.00	43.36	42.20
川崎協同病院	88.67	116.89	58.08	79.89	65.51	68.35
汐田総合病院	252.75	354.00	85.33	94.08	33.76	26.58
下越病院	203.42	224.33	101.83	131.00	50.06	58.40
富山協立病院	NA	NA	NA	NA	NA	NA
城北病院	145.25	144.50	60.58	65.08	41.71	45.04
甲府共立病院	349.67	347.00	—	152.30	—	43.25
巨摩共立病院	—	—	—	—	—	—
石和共立病院	NA	NA	NA	NA	NA	NA
長野中央病院	284.83	—	106.75	—	37.48	—
健和会病院	67.50	72.17	28.50	31.17	42.22	43.19
諏訪共立病院	24.50	31.58	13.42	16.08	54.76	50.92
松本協立病院	—	—	—	—	—	—
塩尻協立病院	NA	NA	NA	NA	NA	NA
上伊那生協病院	15.83	10.64	2.17	2.18	13.68	20.51
みどり病院	14.36	18.83	6.73	7.75	46.84	41.15
三島共立病院	79.25	95.08	36.83	43.58	46.48	45.84
協立総合病院	—	—	—	—	—	—
北病院	—	—	—	—	—	—
名南病院	29.83	34.83	23.83	28.83	79.89	82.78
名南ふれあい病院	NA	NA	NA	NA	NA	NA
津生協病院	—	—	—	—	—	—
京都民医連あすかい病院	41.50	37.25	26.17	23.83	63.05	63.98
京都民医連中央病院	261.25	288.75	156.42	185.33	59.87	64.18
京都協立病院	NA	NA	NA	NA	NA	NA
西淀病院	255.33	222.25	94.75	105.58	37.11	47.51
耳原総合病院	634.67	604.58	215.08	221.75	33.89	36.68
東大阪生協病院	—	—	—	—	—	—
コープおおさか病院	—	32.83	—	20.17	—	61.42
東神戸病院	16.55	23.00	12.27	13.67	74.18	59.42
尼崎医療生協病院	88.75	73.25	65.75	55.92	74.08	76.34
おかたに病院	31.50	28.36	18.08	15.55	57.41	54.81
土庫病院	179.42	175.11	78.92	75.00	43.99	42.83
和歌山生協病院	99.42	108.33	47.67	56.83	47.95	52.46
鳥取生協病院	114.58	115.83	50.58	46.75	44.15	40.36
総合病院松江生協病院	151.00	151.58	69.50	76.42	46.03	50.41
出雲市民病院	34.75	38.00	15.67	18.00	45.08	47.37
水島協同病院	222.25	208.67	89.33	84.00	40.19	40.26
玉島協同病院	NA	NA	NA	NA	NA	NA
総合病院岡山協立病院	135.33	139.75	69.00	76.00	50.99	54.38
福島生協病院	21.00	—	16.00	—	76.19	—
広島共立病院	140.00	141.33	50.25	57.00	35.89	40.33
宇都協立病院	55.25	53.33	33.75	32.17	61.09	60.31
徳島健生病院	103.50	98.25	35.75	32.42	34.54	32.99
高松平和病院	69.08	69.08	25.92	28.50	37.52	41.25
愛媛生協病院	134.25	133.67	37.33	34.83	27.81	26.06
高知生協病院	30.50	28.25	23.08	21.58	75.68	76.40
健和会大手町病院	616.67	684.55	374.92	412.18	60.80	60.21
千鳥橋病院	307.42	311.92	145.50	155.08	47.33	49.72
米の山病院	108.08	111.67	78.75	78.33	72.86	70.15
みさき病院	NA	NA	NA	NA	NA	NA
上戸町病院	—	—	—	—	—	—
くわみず病院	81.36	91.33	21.45	24.83	26.37	27.19
大分健生病院	—	—	—	—	—	—
宮崎生協病院	—	—	—	—	—	—
鹿児島生協病院	—	—	—	—	—	—
国分生協病院	—	—	—	—	—	—
沖縄協同病院	—	—	—	—	—	—
中部協同病院	—	—	—	—	—	—
とよみ生協病院	—	—	—	—	—	—
最大値	634.67	684.55	374.92	412.18	79.89	82.78
75%値	240.02	223.29	88.25	99.17	54.51	58.14
中央値	94.38	100.08	46.92	46.75	45.08	48.75
25%値	43.85	38.21	20.91	22.50	37.50	40.84
最小値	12.25	10.64	2.17	2.18	13.68	20.51

指標49D：入院割合

指標49D分母：救急車受け入れ数
指標49D分子：救急者受け入れ数のうち入院数
単位：％

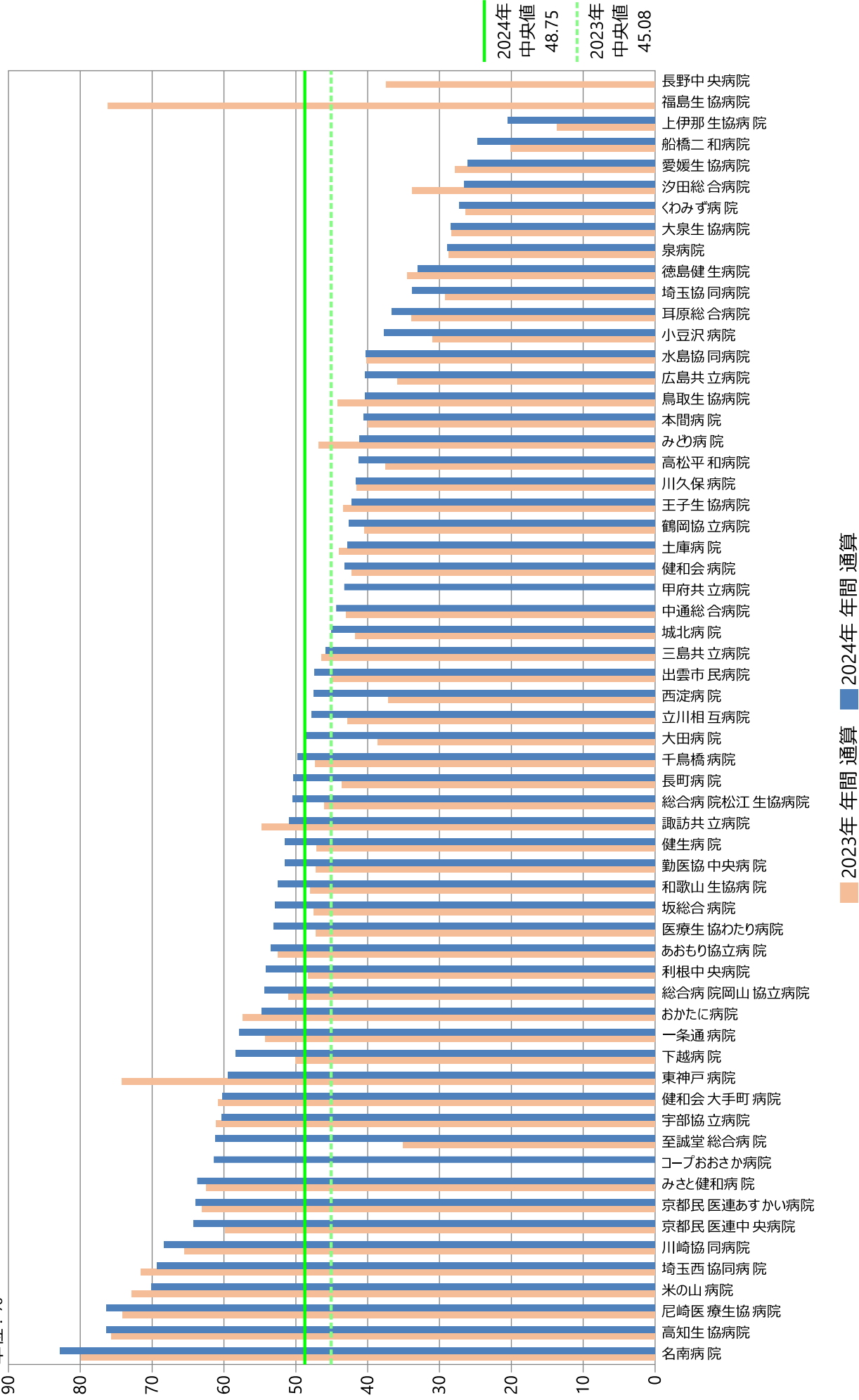

指標49D：入院割合

指標49D分母：救急車受け入れ数
指標49D分子：救急者受け入れ数のうち入院数
単位：％

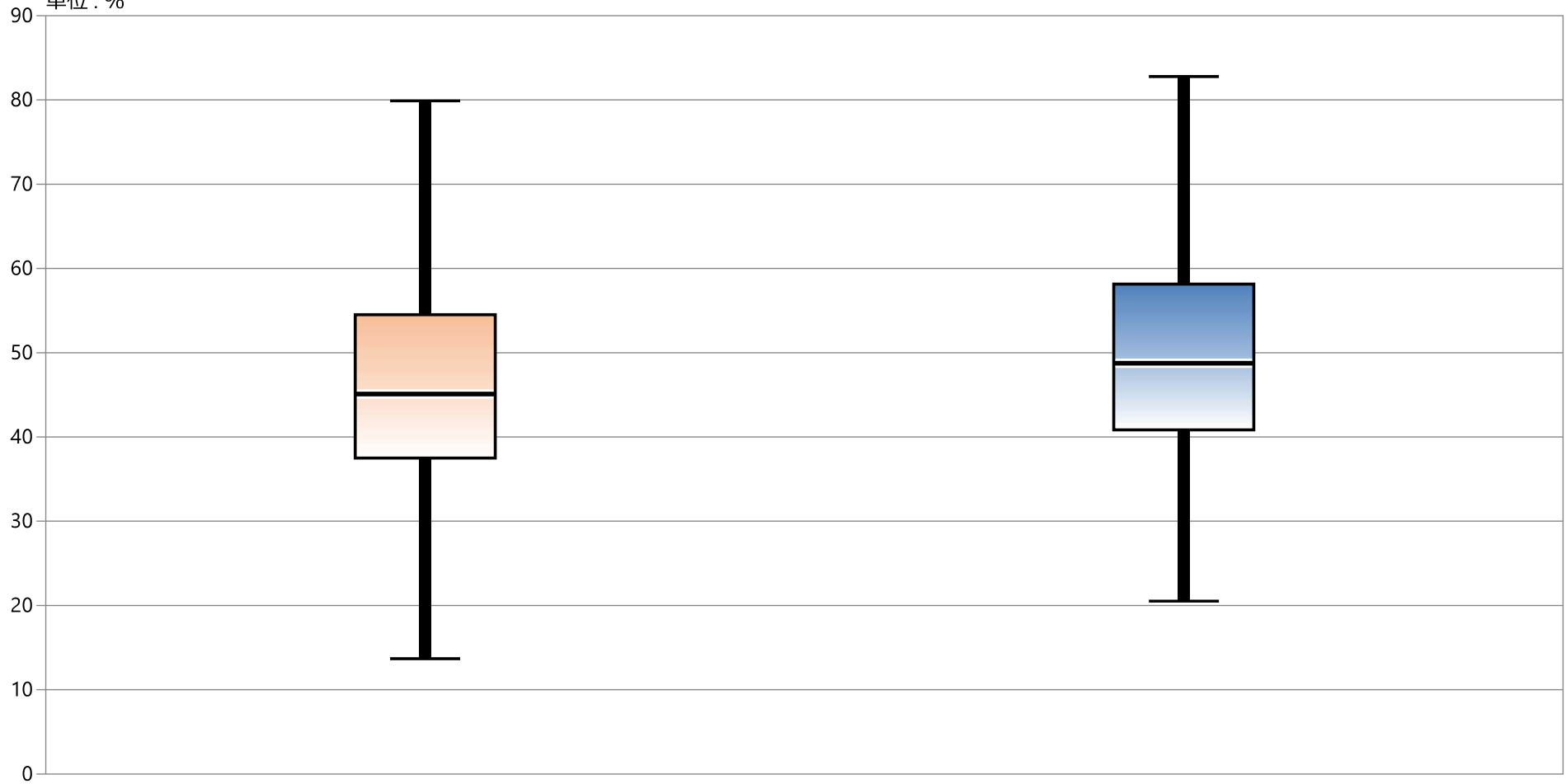

2023年 年間 通算

2024年 年間 通算

最大値

79.89

82.78

75%値

54.51

58.14

中央値

45.08

48.75

25%値

37.50

40.84

最小値

13.68

20.51

指標49D：入院割合

指標49D分母：救急車受け入れ数
 指標49D分子：救急車受け入れ数のうち入院数
 単位：%

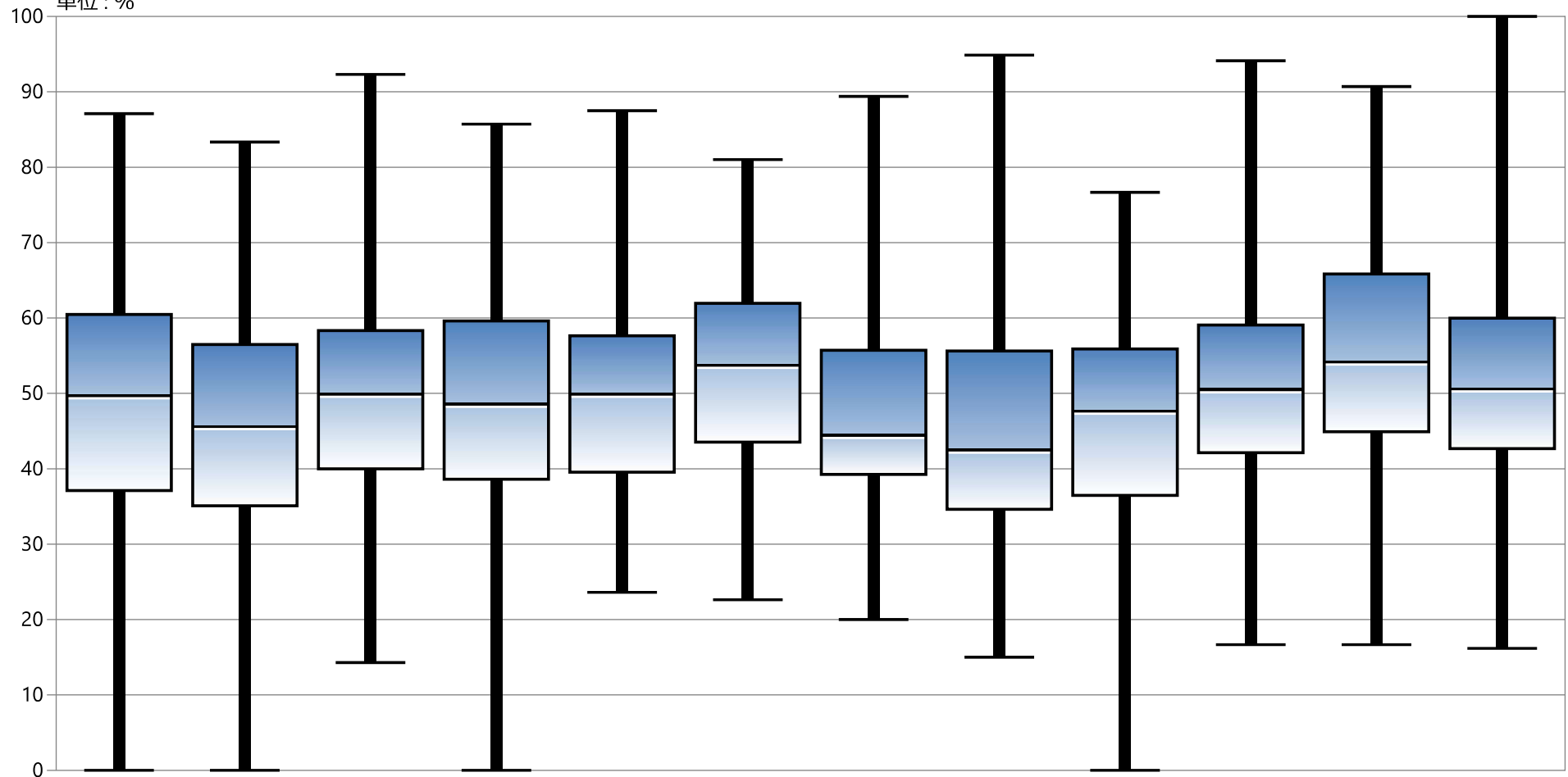

	1月	2月	3月	4月	5月	6月	7月	8月	9月	10月	11月	12月
最大値	87.10	83.33	92.31	85.71	87.50	81.01	89.39	94.87	76.67	94.12	90.70	100.00
75%値	60.47	56.49	58.33	59.62	57.64	61.95	55.71	55.61	55.90	59.06	65.83	59.97
中央値	49.82	45.71	50.00	48.68	50.00	53.84	44.55	42.59	47.76	50.60	54.28	50.72
25%値	37.10	35.10	40.00	38.60	39.53	43.52	39.24	34.61	36.47	42.14	44.91	42.67
最小値	0.00	0.00	14.29	0.00	23.61	22.62	20.00	15.00	0.00	16.67	16.67	16.18

指標の定義・算出方法

周産期医療における急性期病院の役割、機能。二次・三次医療機関としての役割を見る。

- ・必要データセット：DPC様式1、E/Fファイル
- ・分子：分母のうち、ハイリスク妊娠・分娩管理加算を算定された症例
- ・分母：妊娠あるいは分娩に関連する疾病の治療・分娩のために入院した患者
- ・分子÷分母（単位：パーセント）

分母の定義

- 解析期間に退院した症例を対象とする
- このうち、妊娠あるいは分娩に関連する疾病の診断を受けた症例。いずれかの病名のICD-10コードとして以下のいずれかが含まれる症例

ICD-10 コード	病名
05	妊娠、分娩および産褥

分子の定義

- ハイリスク妊娠管理加算かハイリスク分娩管理加算を受けた症例
- E/Fファルの診療行為の点数コードのいずれかに以下が含まれる症例

レセ電コード	診療行為コード	診療行為名
190128110	A236-2	ハイリスク妊娠管理加算
190120710	A237	ハイリスク分娩管理加算

測定上の限界・解釈上の注意

当該管理料を算定するにはハイリスク妊産婦を適切に管理するとともに、一定数以上の産科医師や一定数以上の分娩を実施しているなどの施設基準が定められている。すなわち当該管理料の算定の有無はストラクチャー的要素に依存する。

考察

最小値 0.00 25%値 1.76 中央値 8.43 75%値 16.56 最大値 38.17
回答病院 19

集計で0以外の数値を入力した月のある病院は19病院でした。うち12ヶ月すべてでデータ提出していたのは11病院でした。データ提出は2023年の20病院から1病院減少しています。

昨年の値は最小値0.00、25%値2.05、中央値9.13、75%値17.75、最大値 28.57でした。分娩のために入院した患者（分母）の全病院の合計は2020年4557、2021年4333、2022年4143、2023年3890、2024年3294でした。加算を算定した患者（分子）の合計は2020年578、2021年539、2022年584、2023年589、2024年586でした。民医連で扱っている分娩数は年々減少する傾向にありますが、ハイリスク妊娠を扱っている数は大きな変動がありません。

周産期の二次・三次の機能を担える病院は限られます。産婦人科を擁する病院は、それぞれの病院の力量に応じて地域への貢献を進めていくべき領域と考えられます。

改善・運用事例など

○2024年の改善事例の報告はありませんでした。

50 : 全分娩中ハイリスク妊娠またはハイリスク分娩管理対象者の割合

指標50分母：妊娠あるいは分娩に関連する疾病の治療・分娩のために入院し退院した患者

指標50分子：ハイリスク分娩・妊娠管理料が算定された患者

指標50：全分娩中ハイリスク妊娠またはハイリスク分娩管理対象者の割合

	指標50分母		指標50分子		指標50	
	件	件	件	件	%	%
	2023年 年間 合計値	2024年 年間 合計値	2023年 年間 合計値	2024年 年間 合計値	2023年 年間 通算	2024年 年間 通算
勤医協中央病院	1	1	0	0	0.00	0.00
勤医協札幌病院	192	129	41	23	21.35	17.83
苫小牧病院	—	—	—	—	—	—
一条通病院	0	0	0	0	なし	なし
函館横北病院	—	—	—	—	—	—
釧路協立病院	0	0	0	0	なし	なし
健生病院	219	176	45	12	20.55	6.82
あおもり協立病院	0	0	0	0	なし	なし
川久保病院	0	0	0	0	なし	なし
坂総合病院	368	330	63	60	17.12	18.18
長町病院	0	0	0	0	なし	なし
泉病院	0	—	0	—	なし	—
中通総合病院	221	186	24	23	10.86	12.37
本間病院	0	0	0	0	なし	なし
鶴岡協立病院	94	0	0	0	0.00	なし
鶴岡協立リハ"リネーション"病院	—	—	—	—	—	—
至誠堂総合病院	NA	NA	NA	NA	NA	NA
医療生協わたり病院	0	0	0	0	なし	なし
前橋協立病院	3	—	0	—	0.00	—
利根中央病院	265	239	47	55	17.74	23.01
北毛病院	NA	NA	NA	NA	NA	NA
埼玉協同病院	307	235	47	34	15.31	14.47
埼玉西協同病院	0	0	0	0	なし	なし
熊谷生協病院	—	—	—	—	—	—
秩父生協病院	NA	NA	NA	NA	NA	NA
ふれあい生協病院	NA	NA	NA	NA	NA	NA
千葉健生病院	NA	NA	NA	NA	NA	NA
船橋二和病院	163	136	29	18	17.79	13.24
柳原病院	NA	NA	NA	NA	NA	NA
みさと健和病院	0	0	0	0	なし	なし
小豆沢病院	0	0	0	0	なし	なし
東京健生病院	NA	NA	NA	NA	NA	NA
大泉生協病院	NA	NA	NA	NA	NA	NA
大田病院	0	0	0	0	なし	なし
中野共立病院	NA	NA	NA	NA	NA	NA
立川相互病院	495	524	136	200	27.47	38.17
王子生協病院	0	0	0	0	なし	なし
川崎協同病院	0	0	0	0	なし	なし
汐田総合病院	0	0	0	0	なし	なし
下越病院	0	0	0	0	なし	なし
富山協立病院	NA	NA	NA	NA	NA	NA
城北病院	0	0	0	0	なし	なし
甲府共立病院	104	83	8	7	7.69	8.43
巨摩共立病院	—	—	—	—	—	—
石和共立病院	NA	NA	NA	NA	NA	NA
長野中央病院	0	0	0	0	なし	なし
健和会病院	0	0	0	0	なし	なし
諏訪共立病院	0	0	0	0	なし	なし
松本協立病院	0	0	0	0	なし	なし
塩尻協立病院	NA	NA	NA	NA	NA	NA
上伊那生協病院	NA	NA	NA	NA	NA	NA
みどり病院	0	0	0	0	なし	なし
三島共立病院	NA	NA	NA	NA	NA	NA
協立総合病院	—	—	—	—	—	—
北病院	0	0	0	0	なし	なし
名南病院	NA	NA	NA	NA	NA	NA
名南ふれあい病院	—	—	—	—	—	—
津生協病院	NA	NA	NA	NA	NA	NA
京都民医連あすかい病院	NA	NA	NA	NA	NA	NA
京都民医連中央病院	139	115	3	5	2.16	4.35
京都協立病院	NA	NA	NA	NA	NA	NA
西淀病院	0	0	0	0	なし	なし
耳原総合病院	793	706	88	108	11.10	15.30
東大阪生協病院	NA	NA	NA	NA	NA	NA
コープおおさか病院	NA	NA	NA	NA	NA	NA
東神戸病院	0	0	0	0	なし	なし
尼崎医療生協病院	1	7	0	0	0.00	0.00
おかたに病院	—	—	—	—	—	—
土庫病院	NA	NA	NA	NA	NA	NA
和歌山生協病院	0	1	0	0	なし	0.00
鳥取生協病院	0	0	0	0	なし	なし
総合病院松江生協病院	0	3	0	0	なし	0.00
出雲市民病院	NA	NA	NA	NA	NA	NA
水島協同病院	0	NA	0	NA	なし	NA
玉島協同病院	0	0	0	0	なし	なし
総合病院岡山協立病院	0	0	0	0	なし	なし
福島生協病院	—	—	—	—	—	—
広島共立病院	2	1	0	0	0.00	0.00
宇都協立病院	0	0	0	0	なし	なし
徳島健生病院	—	—	—	—	—	—
高松平和病院	NA	NA	NA	NA	NA	NA
愛媛生協病院	0	0	0	0	なし	なし
高知生協病院	NA	NA	NA	NA	NA	NA
健和会大手町病院	262	170	17	6	6.49	3.53
千鳥橋病院	160	134	13	10	8.13	7.46
米の山病院	0	0	0	0	なし	なし
みさき病院	—	—	—	—	—	—
上戸町病院	0	0	0	0	なし	なし
くわみず病院	0	0	0	0	なし	なし
大分健生病院	NA	NA	NA	NA	NA	NA
宮崎生協病院	—	—	—	—	—	—
鹿児島生協病院	3	0	0	0	0.00	なし
国分生協病院	—	—	—	—	—	—
沖縄協同病院	98	118	28	25	28.57	21.19
中部協同病院	—	—	—	—	—	—
とよみ生協病院	NA	NA	NA	NA	NA	NA
最大値(外れ値を除く)	221.00	136.00	0.00	7.00	28.57	38.17
75%値	95.00	64.00	0.75	3.75	17.75	16.56
中央値	0.00	0.00	0.00	0.00	9.49	8.43
25%値	0.00	0.00	0.00	0.00	0.00	1.76
最小値(外れ値を除く)	0.00	0.00	0.00	0.00	0.00	0.00

指標50：全分娩中ハイリスク妊娠またはハイリスク分娩管理対象者の割合

指標50分母：妊娠あるいは分娩に関連する疾病の治療・分娩のために入院し退院した患者
指標50分子：ハイリスク分娩・妊娠管理料が算定された患者
単位：%

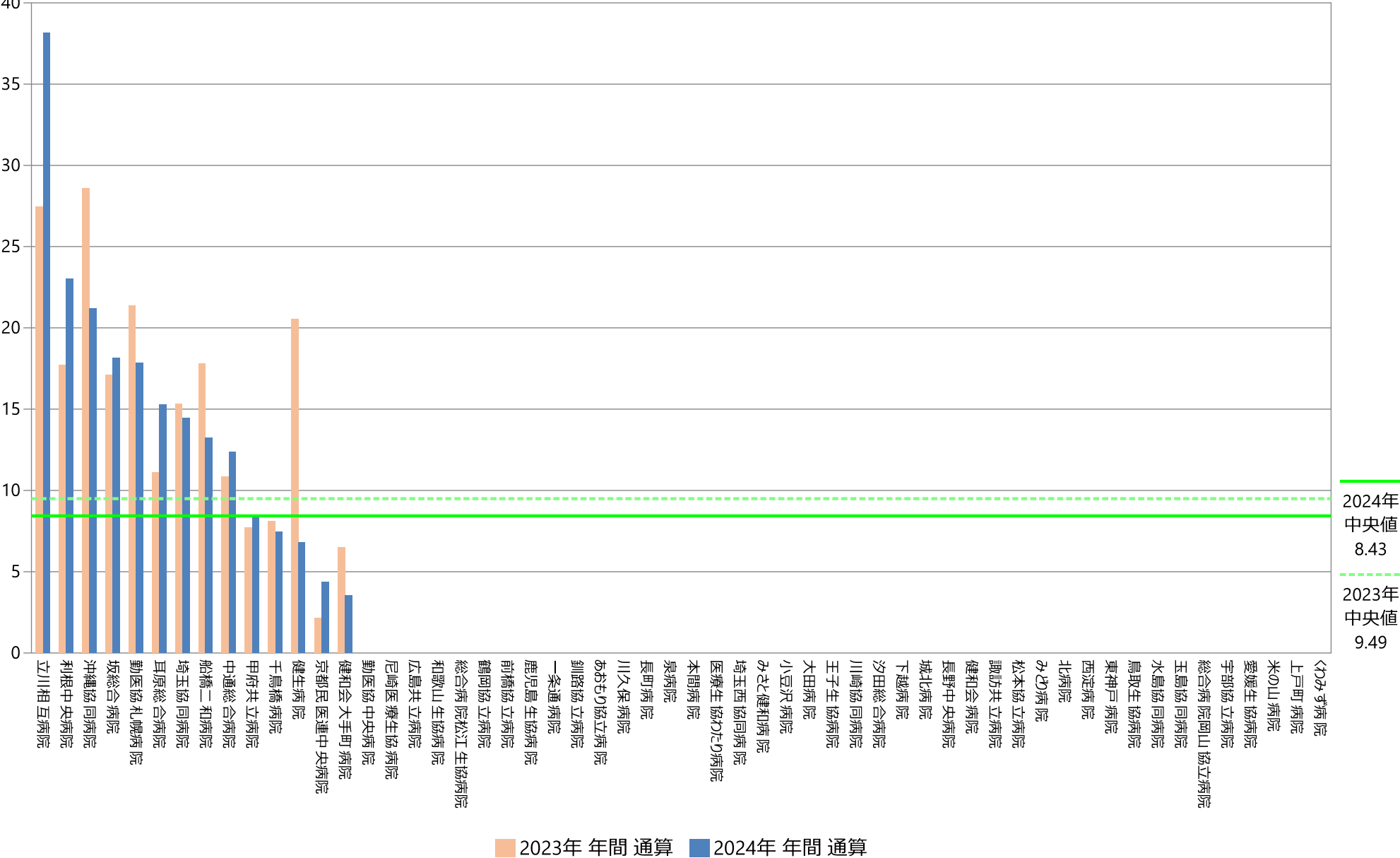

指標50：全分娩中ハイリスク妊娠またはハイリスク分娩管理対象者の割合

指標50分母：妊娠あるいは分娩に関連する疾病の治療・分娩のために入院し退院した患者
指標50分子：ハイリスク分娩・妊娠管理料が算定された患者
単位：％

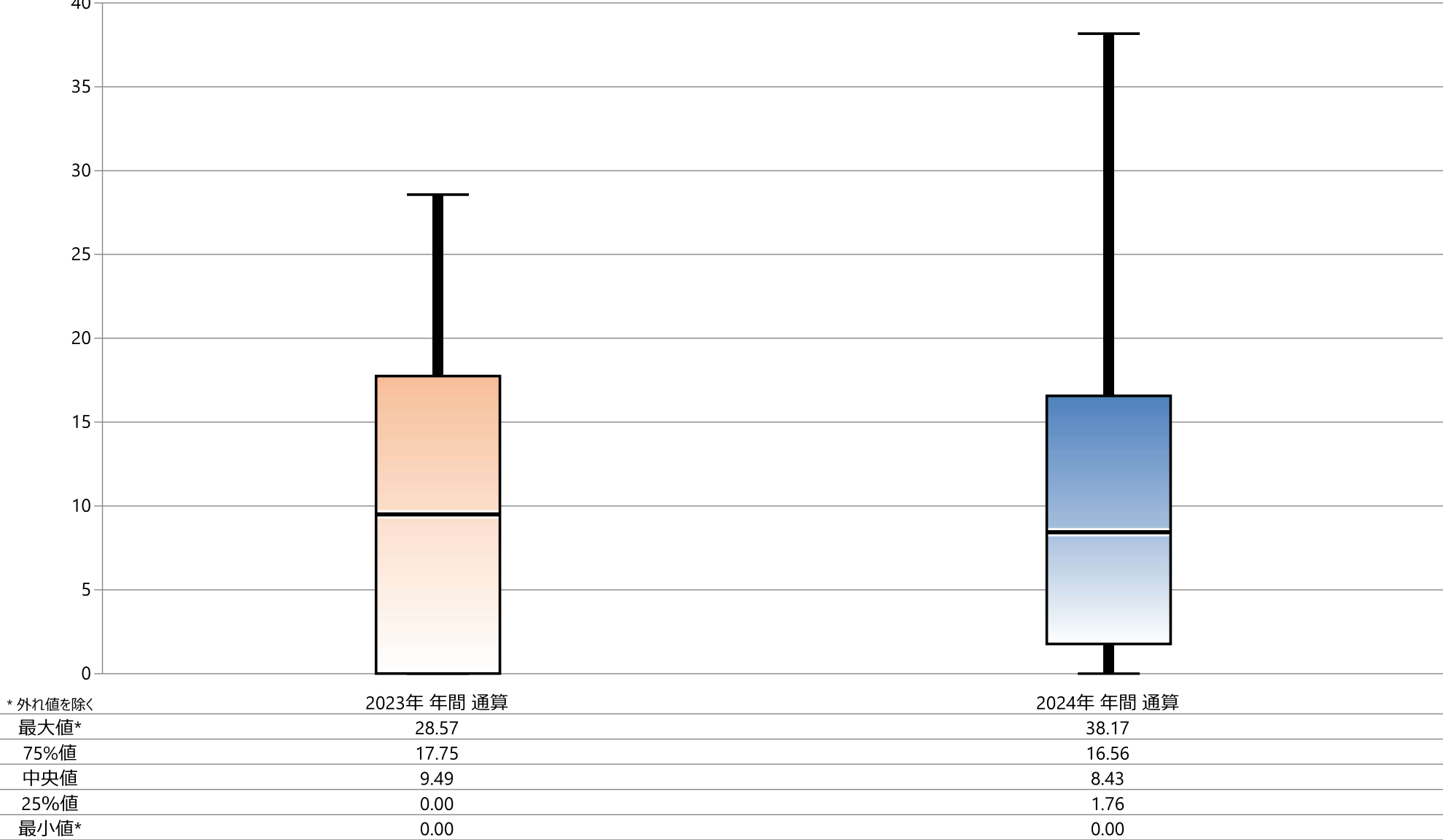

指標50：全分娩中ハイリスク妊娠またはハイリスク分娩管理対象者の割合

指標50分母：妊娠あるいは分娩に関連する疾病の治療・分娩のために入院し退院した患者

指標50分子：ハイリスク分娩・妊娠管理料が算定された患者

単位：%

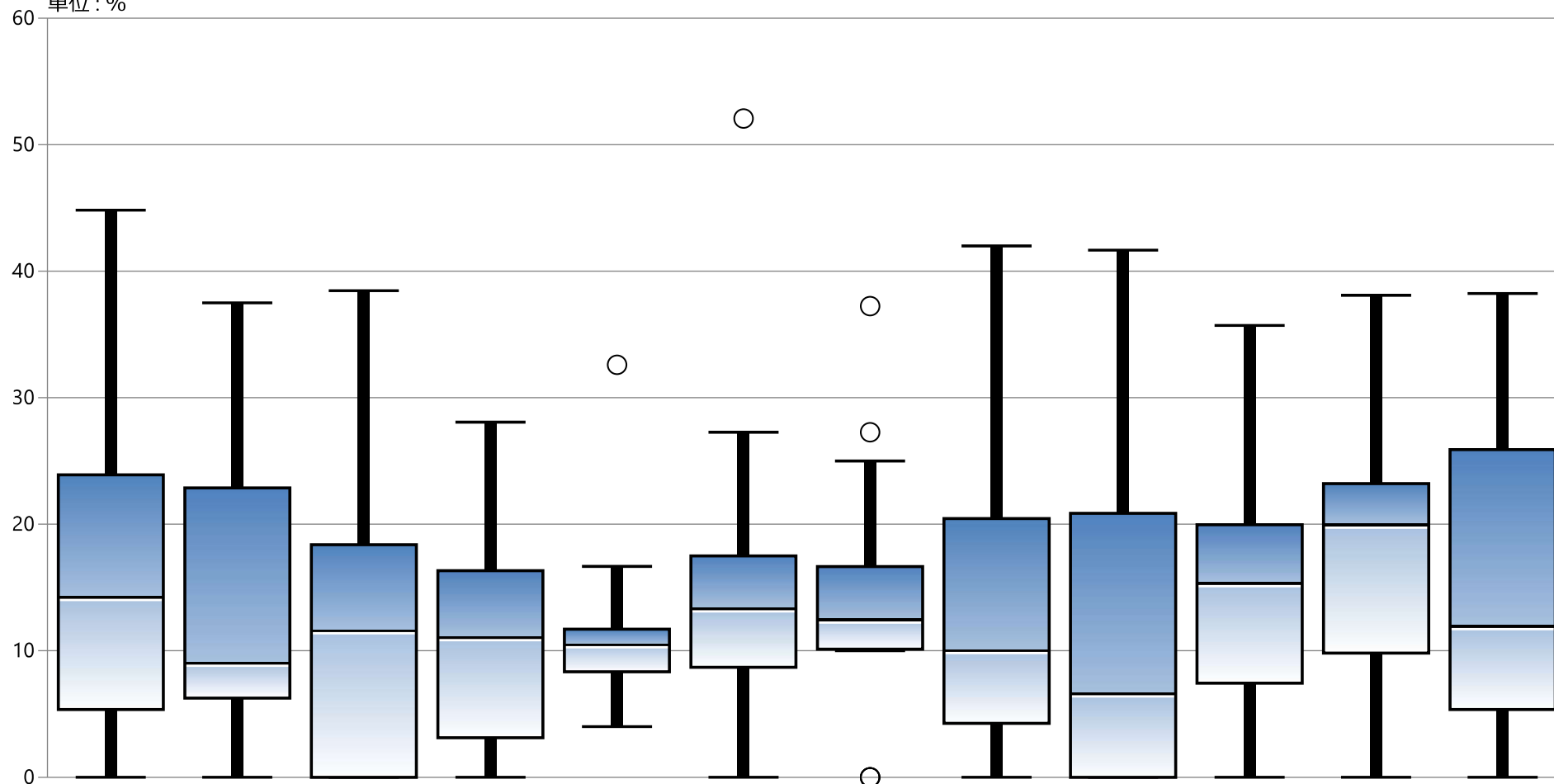

* 外れ値を除く

	1月	2月	3月	4月	5月	6月	7月	8月	9月	10月	11月	12月
最大値*	44.83	37.50	38.46	28.07	16.67	27.27	25.00	42.00	41.67	35.71	38.10	38.24
75%値	23.90	22.88	18.38	16.33	11.71	17.50	16.66	20.44	20.86	19.97	23.21	25.89
中央値	14.29	9.09	11.67	11.11	10.56	13.39	12.50	10.10	6.67	15.38	20.00	11.99
25%値	5.36	6.25	0.00	3.13	8.33	8.69	10.13	4.26	0.00	7.44	9.82	5.36
最小値*	0.00	0.00	0.00	0.00	4.00	0.00	10.00	0.00	0.00	0.00	0.00	0.00

指標の意義

小児の時間外・深夜救急の受け入れ態勢の数値化

指標の定義・算出方法

- ・必要データセット：DPC様式1、EFファイル
- ・分子：分母のうち、時間外または深夜に緊急入院した症例（分子の数値も指標）
- ・分母：15歳以下の退院症例、院内出生症例を除く
- ・分子÷分母（単位：パーセント）

分母の定義

- I. 解析期間に退院した症例を対象とする
- II. このうち、様式1の生年月日、入院年月日より入院時年齢を求め15歳以下とする。
- III. 入院経路が院内出生の症例は除外する
 - 平成22～25年度「1. 院内出生」の症例は除外する
 - 平成26年度から「8. 院内で出生」の症例は除外する

分子の定義

- I. 以下に示す時間外加算が算定されている症例

レセ電コード	診療行為名
111000570	初診（時間外）加算
111000670	初診（休日）加算
111000770	初診（深夜）加算
111000870	初診（時間外特例医療機関）加算
111011970	初診（乳幼児時間外）加算
111012070	初診（乳幼児休日）加算
111012170	初診（乳幼児深夜）加算
111012270	初診（乳幼児時間外特例医療機関）加算
111011570	小児科初診（乳幼児夜間）加算（6歳未満）
111011670	小児科初診（乳幼児休日）加算（6歳未満）
111011770	小児科初診（乳幼児深夜）加算（6歳未満）
111012470	初診（夜間・早朝等）加算
112001110	再診（時間外）加算
112001210	再診（休日）加算
112001310	再診（深夜）加算
112001410	再診（時間外特例医療機関）加算
112014770	再診（乳幼児時間外）加算
112014870	再診（乳幼児休日）加算
112014970	再診（乳幼児深夜）加算
112015070	再診（乳幼児時間外特例医療機関）加算
112014170	小児科再診（乳幼児夜間）加算（6歳未満）
112014270	小児科再診（乳幼児休日）加算（6歳未満）
112014370	小児科再診（乳幼児深夜）加算（6歳未満）
112015570	再診（夜間・早朝等）加算
112015670	時間外対応加算2
112016070	時間外対応加算1
112016170	時間外対応加算3
112006470	外来診療料（時間外）加算
112006570	外来診療料（休日）加算
112006670	外来診療料（深夜）加算
112006770	外来診療料（時間外特例医療機関）加算
112015170	外来診療料（乳幼児時間外）加算

レセ電コード	診療行為名
112015270	外来診療料（乳幼児休日）加算
112015370	外来診療料（乳幼児深夜）加算
112015470	外来診療料（乳幼児時間外特例医療機関）加算
112014470	外来診療料（小児科・乳幼児夜間）加算（6歳未満）
112014570	外来診療料（小児科・乳幼児休日）加算（6歳未満）
112014670	外来診療料（小児科・乳幼児深夜）加算（6歳未満）
111010770	小児科外来診療料（初診時時間外特例医療機関）加算
112006070	小児科外来診療料（再診時時間外特例医療機関）加算
113005570	小児科外来診療料（外来診療料時間外特例医療機関）加算
113007070	小児科外来診療料（初診時乳幼児夜間）加算（3歳未満）
113007170	小児科外来診療料（初診時乳幼児休日）加算（3歳未満）
113007270	小児科外来診療料（初診時乳幼児深夜）加算（3歳未満）
113007370	小児科外来診療料（再診時乳幼児夜間）加算（3歳未満）
113007470	小児科外来診療料（再診時乳幼児休日）加算（3歳未満）
113007570	小児科外来診療料（再診時乳幼児深夜）加算（3歳未満）
113007670	小児科外来診療料（外来診療料乳幼児夜間）加算（3歳未満）
113007770	小児科外来診療料（外来診療料乳幼児休日）加算（3歳未満）
113007870	小児科外来診療料（外来診療料乳幼児深夜）加算（3歳未満）
113009670	小児科外来診療料（初診時乳幼児時間外）加算（3歳未満）
113009770	小児科外来診療料（再診時乳幼児時間外）加算（3歳未満）
113009870	小児科外来診療料（外来診療料乳幼児時間外）加算（3歳未満）
113006710	地域連携小児夜間・休日診療料 1
113008210	地域連携小児夜間・休日診療料 2
113011610	地域連携夜間・休日診療料
113013810	夜間休日救急搬送医学管理料

測定上の限界・解釈上の注意

ストラクチャー指標である

考察

51A 最小値 0.00 25%値 1.00 中央値 3.00 75%値 26.00 最大値 55.00
 51B 最小値 0.00 25%値 6.28 中央値 15.18 75%値 26.39 最大値 50.00

51Aでは提出された29病院のうち患者数1名以上の26病院の合計は1,027件と2023年987件と比べ104%だった。うち患者数50件以上の7病院で全体の88% 902件を占めている。
 51Bでは四分値は2023年と大きな変化はないが、小児患者の入院が年間10件以上の病院に限ると22病院、最大値38.0%、75%値23.7%、中央値14.1%、25%値は6.6%であった。
 更にその内、小児の年間入院数100件以上の11病院の深夜・時間外入院の平均割合は17.9%（1.7～38%）と2023年の年間入院数100件以上の4病院、深夜・時間外入院の平均割合21.2%と比べ入院受入割合は減少している。深夜時間外の入院受け入れ機能は地域に求められるものとして重要だが、一方、不要不急の救急受診を減らすための啓蒙活動やその社会的要因への対処も必要で、Positive、Negative双方の性質を持つ指標である。

改善・運用事例など

特になし

51A：DPC病院における、時間外または深夜入院の小児患者数

指標51A実数：15歳以下の退院症例（院内発生症例を除く）のうち、時間外または深夜に緊急入院した症例

	指標51A実数	
	件	
	2023年 年間 合計値	2024年 年間 合計値
勤医協中央病院	1	6
勤医協札幌病院	NA	NA
苫小牧病院	NA	NA
一条通病院	NA	NA
函館棲北病院	NA	NA
釧路協立病院	NA	NA
健生病院	84	93
あおり協立病院	0	0
川久保病院	0	1
坂総合病院	49	55
長町病院	NA	NA
泉病院	NA	NA
中通総合病院	32	26
本間病院	NA	NA
鶴岡協立病院	NA	NA
鶴岡協立リハビリテーション病院	NA	NA
至誠堂総合病院	NA	NA
医療生協わたり病院	NA	NA
前橋協立病院	NA	NA
利根中央病院	25	29
北毛病院	NA	NA
埼玉協同病院	58	51
埼玉西協同病院	NA	NA
熊谷生協病院	NA	NA
秩父生協病院	NA	NA
ふれあい生協病院	NA	NA
千葉健生病院	NA	NA
船橋二和病院	231	263
柳原病院	NA	NA
みさと健和病院	1	1
小豆沢病院	NA	NA
東京健生病院	NA	NA
大泉生協病院	NA	NA
大田病院	0	2
中野共立病院	NA	NA
立川相互病院	4	3
王子生協病院	NA	NA
川崎協同病院	NA	NA
汐田総合病院	1	0
下越病院	13	11
富山協立病院	NA	NA
城北病院	0	2
甲府共立病院	1	2
巨摩共立病院	NA	NA
石和共立病院	NA	NA
長野中央病院	5	1
健和会病院	10	5
諏訪共立病院	NA	NA
松本協立病院	10	4
塩尻協立病院	NA	NA
上伊那生協病院	NA	NA
みどり病院	NA	NA
三島共立病院	NA	NA
協立総合病院		
北病院	NA	NA
名南病院	NA	NA
名南ふれあい病院	NA	NA
津生協病院	NA	NA
京都民医連あすかい病院	NA	NA
京都民医連中央病院	2	6
京都協立病院	NA	NA
西淀病院	NA	NA
耳原総合病院	196	171
東大阪生協病院	NA	NA
コープおおさか病院	NA	NA
東神戸病院	NA	NA
尼崎医療生協病院	0	1
おかたに病院	NA	NA
土庫病院	NA	NA
和歌山生協病院	NA	NA
鳥取生協病院	1	0
総合病院松江生協病院	1	0
出雲市民病院	NA	NA
水島協同病院	1	NA
玉島協同病院	NA	NA
総合病院岡山協立病院	0	0
福島生協病院	NA	NA
広島共立病院	1	3
宇部協立病院	NA	NA
徳島健生病院	NA	NA
高松平和病院	NA	NA
愛媛生協病院	NA	NA
高知生協病院	NA	NA
健和会大手町病院	13	7
千鳥橋病院	5	13
米の山病院	0	2
みさき病院	NA	NA
上戸町病院	NA	NA
くわみず病院	0	0
大分健生病院	NA	NA
宮崎生協病院	—	—
鹿児島生協病院	123	104
国分生協病院	—	—
沖縄協同病院	119	165
中部協同病院	NA	NA
とよみ生協病院	NA	NA
最大値(外れ値を除く)	58.00	55.00
75%値	25.00	26.00
中央値	2.00	3.00
25%値	1.00	1.00
最小値(外れ値を除く)	0.00	0.00

指標51A実数：15歳以下の退院症例（院内発生症例を除く）のうち、時間外または深夜に緊急入院した症例

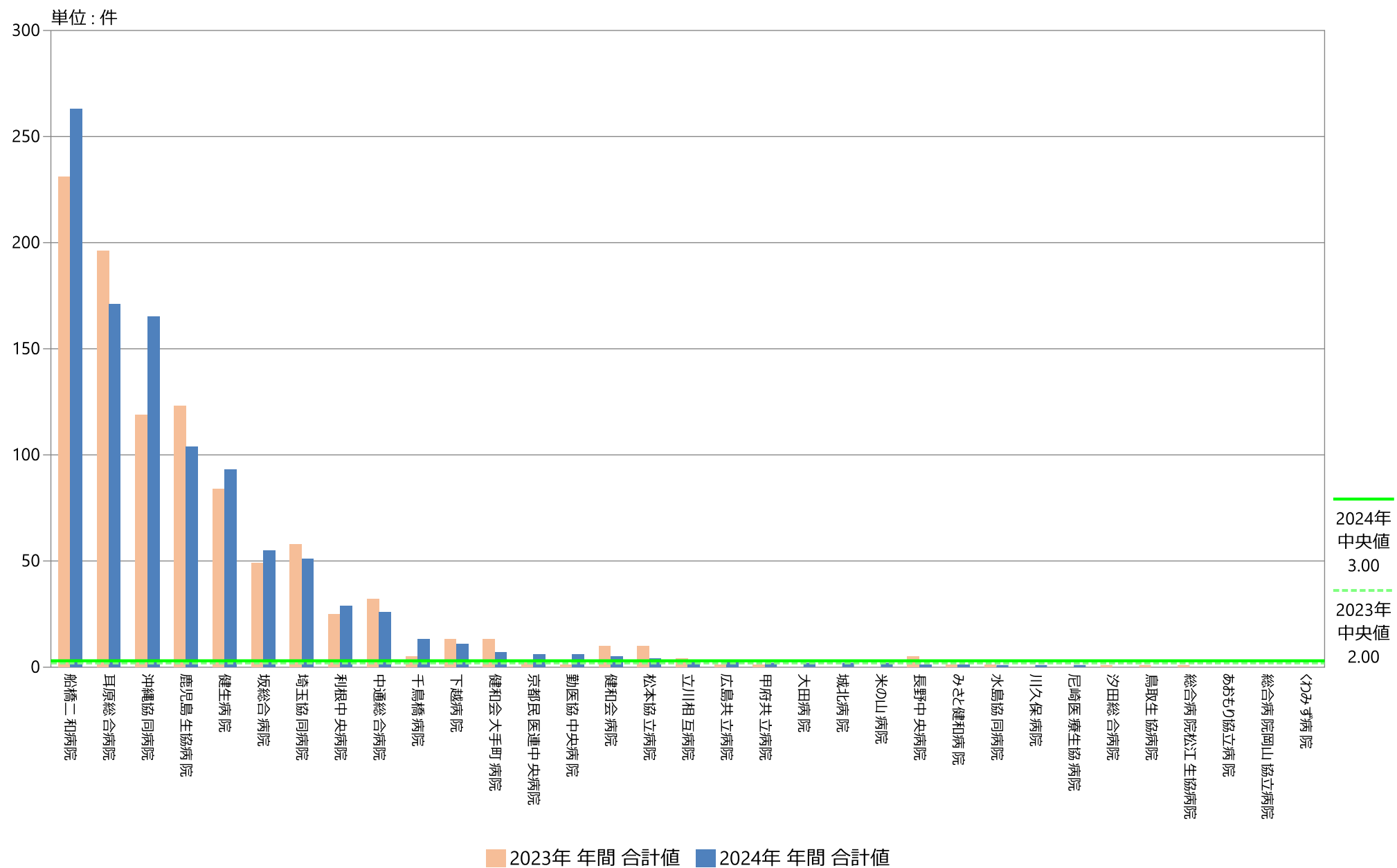

指標51A実数：15歳以下の退院症例（院内発生症例を除く）のうち、時間外または深夜に緊急入院した症例

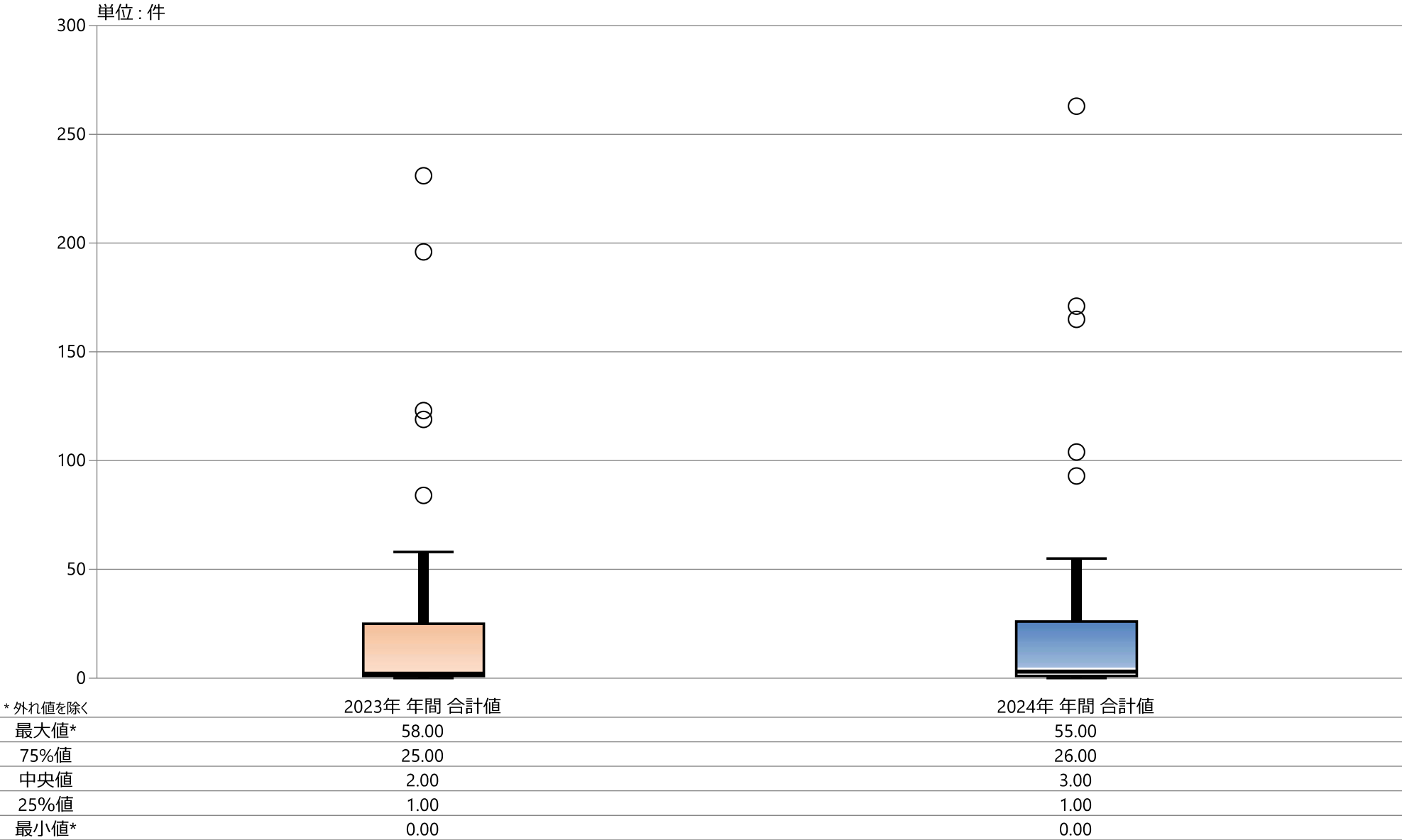

指標51A実数：15歳以下の退院症例（院内発生症例を除く）のうち、時間外または深夜に緊急入院した症例

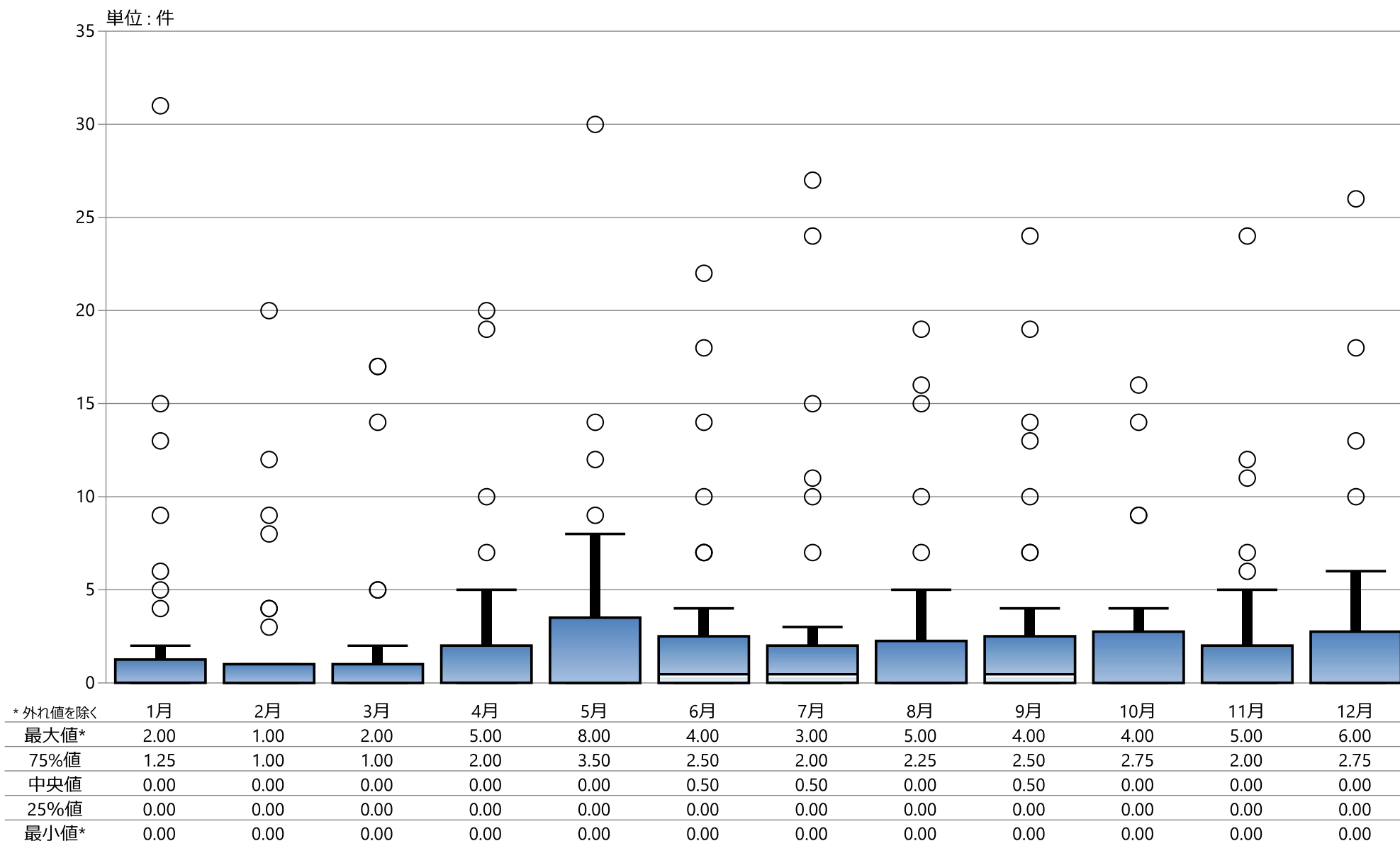

51B：DPC病院小児入院患者件数に占める、時間外または深夜入院の割合

指標51B分母：15歳以下の退院症例（院内発生症例を除く）
指標51B分子：15歳以下の退院症例（院内発生症例を除く）のうち、時間外または深夜に緊急入院した症例
指標51B：DPC病院小児入院患者件数に占める、時間外または深夜入院の割合

	指標51B分母		指標51B分子		指標51B	
	件		件		%	
	2023年 年間 合計値	2024年 年間 合計値	2023年 年間 合計値	2024年 年間 合計値	2023年 年間 通算	2024年 年間 通算
勤医協中央病院	10	14	1	6	10.00	42.86
勤医協札幌病院	NA	NA	NA	NA	NA	NA
苫小牧病院	NA	NA	NA	NA	NA	NA
一条通病院	NA	NA	NA	NA	NA	NA
函館榎北病院	NA	NA	NA	NA	NA	NA
釧路協立病院	NA	NA	NA	NA	NA	NA
健生病院	286	394	84	93	29.37	23.60
あおり協立病院	0	0	0	0	なし	なし
川久保病院	5	2	0	1	0.00	50.00
坂総合病院	309	269	49	55	15.86	20.45
長町病院	NA	NA	NA	NA	NA	NA
泉病院	NA	NA	NA	NA	NA	NA
中通総合病院	302	308	32	26	10.60	8.44
本間病院	NA	NA	NA	NA	NA	NA
鶴岡協立病院	NA	NA	NA	NA	NA	NA
鶴岡協立リハ"リ"ーション病院	NA	NA	NA	NA	NA	NA
至誠堂総合病院	NA	NA	NA	NA	NA	NA
医療生協わたり病院	NA	NA	NA	NA	NA	NA
前橋協立病院	NA	NA	NA	NA	NA	NA
利根中央病院	225	191	25	29	11.11	15.18
北毛病院	NA	NA	NA	NA	NA	NA
埼玉協同病院	300	283	58	51	19.33	18.02
埼玉西協同病院	NA	NA	NA	NA	NA	NA
熊谷生協病院	NA	NA	NA	NA	NA	NA
秩父生協病院	NA	NA	NA	NA	NA	NA
ふれあい生協病院	NA	NA	NA	NA	NA	NA
千葉健生病院	NA	NA	NA	NA	NA	NA
船橋二和病院	794	945	231	263	29.09	27.83
柳原病院	NA	NA	NA	NA	NA	NA
みさと健和病院	15	14	1	1	6.67	7.14
小豆沢病院	NA	NA	NA	NA	NA	NA
東京健生病院	NA	NA	NA	NA	NA	NA
大泉生協病院	NA	NA	NA	NA	NA	NA
大田病院	0	2	0	2	なし	100.00
中野共立病院	NA	NA	NA	NA	NA	NA
立川相互病院	48	33	4	3	8.33	9.09
王子生協病院	NA	NA	NA	NA	NA	NA
川崎協同病院	NA	NA	NA	NA	NA	NA
汐田総合病院	1	0	1	0	100.00	なし
下越病院	54	44	13	11	24.07	25.00
富山協立病院	NA	NA	NA	NA	NA	NA
城北病院	84	81	0	2	0.00	2.47
甲府共立病院	58	96	1	2	1.72	2.08
巨摩共立病院	NA	NA	NA	NA	NA	NA
石和共立病院	NA	NA	NA	NA	NA	NA
長野中央病院	21	8	5	1	23.81	12.50
健和会病院	32	18	10	5	31.25	27.78
諏訪共立病院	NA	NA	NA	NA	NA	NA
松本協立病院	46	67	10	4	21.74	5.97
塩尻協立病院	NA	NA	NA	NA	NA	NA
上伊那生協病院	NA	NA	NA	NA	NA	NA
みどり病院	NA	NA	NA	NA	NA	NA
三島共立病院	NA	NA	NA	NA	NA	NA
協立総合病院	—	—	—	—	—	—
北病院	NA	NA	NA	NA	NA	NA
名南病院	NA	NA	NA	NA	NA	NA
名南ふれあい病院	NA	NA	NA	NA	NA	NA
津生協病院	NA	NA	NA	NA	NA	NA
京都民医連あすかい病院	NA	NA	NA	NA	NA	NA
京都民医連中央病院	92	91	2	6	2.17	6.59
京都協立病院	NA	NA	NA	NA	NA	NA
西淀病院	NA	NA	NA	NA	NA	NA
耳原総合病院	521	450	196	171	37.62	38.00
東大阪生協病院	NA	NA	NA	NA	NA	NA
コープおおさか病院	NA	NA	NA	NA	NA	NA
東神戸病院	NA	NA	NA	NA	NA	NA
尼崎医療生協病院	1	5	0	1	0.00	20.00
おかたに病院	NA	NA	NA	NA	NA	NA
土庫病院	NA	NA	NA	NA	NA	NA
和歌山生協病院	NA	NA	NA	NA	NA	NA
鳥取生協病院	2	1	1	0	50.00	0.00
総合病院松江生協病院	8	5	1	0	12.50	0.00
出雲市民病院	NA	NA	NA	NA	NA	NA
水島協同病院	5	NA	1	NA	20.00	NA
玉島協同病院	NA	NA	NA	NA	NA	NA
総合病院岡山協立病院	2	1	0	0	0.00	0.00
福島生協病院	NA	NA	NA	NA	NA	NA
広島共立病院	130	176	1	3	0.77	1.70
宇都協立病院	NA	NA	NA	NA	NA	NA
徳島健生病院	NA	NA	NA	NA	NA	NA
高松平和病院	NA	NA	NA	NA	NA	NA
愛媛生協病院	NA	NA	NA	NA	NA	NA
高知生協病院	NA	NA	NA	NA	NA	NA
健和会大手町病院	40	31	13	7	32.50	22.58
千鳥橋病院	165	196	5	13	3.03	6.63
米の山病院	0	5	0	2	なし	40.00
みさき病院	NA	NA	NA	NA	NA	NA
上戸町病院	NA	NA	NA	NA	NA	NA
くわみず病院	24	21	0	0	0.00	0.00
大分健生病院	NA	NA	NA	NA	NA	NA
宮崎生協病院	—	—	—	—	—	—
鹿児島生協病院	826	795	123	104	14.89	13.08
国分生協病院	—	—	—	—	—	—
沖縄協同病院	1020	688	119	165	11.67	23.98
中部協同病院	NA	NA	NA	NA	NA	NA
とよみ生協病院	NA	NA	NA	NA	NA	NA
最大値(外れ値を除く)	521.00	450.00	58.00	55.00	50.00	50.00
75%値	225.00	196.00	25.00	26.00	24.01	26.39
中央値	46.00	33.00	2.00	3.00	12.08	15.18
25%値	5.00	5.00	1.00	1.00	2.39	6.28
最小値(外れ値を除く)	0.00	0.00	0.00	0.00	0.00	0.00

指標51B：DPC病院小児入院患者件数に占める、時間外または深夜入院の割合

指標51B分母：15歳以下の退院症例（院内発生症例を除く）

指標51B分子：15歳以下の退院症例（院内発生症例を除く）のうち、時間外または深夜に緊急入院した症例

単位：%

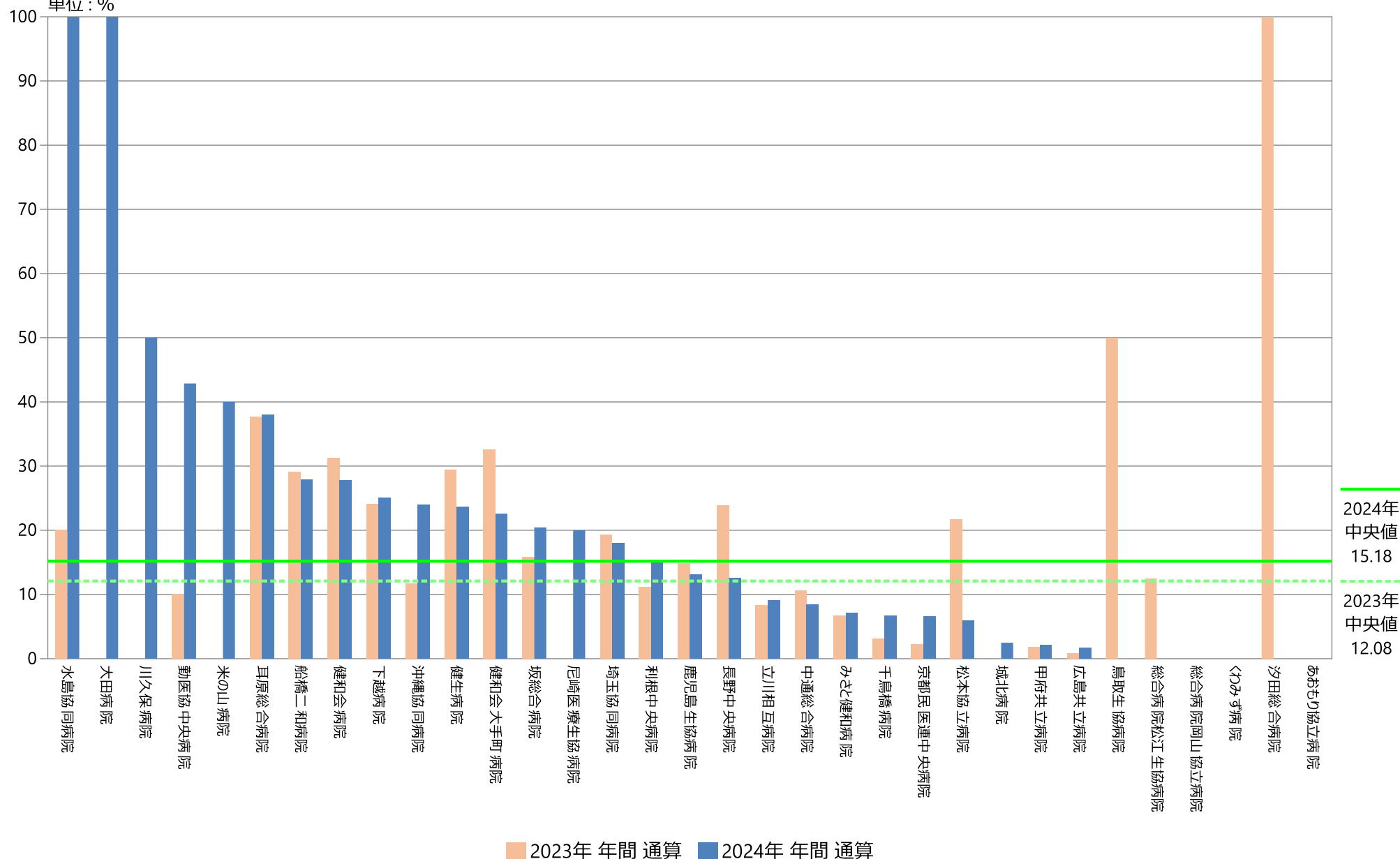

指標51B：DPC病院小児入院患者件数に占める、時間外または深夜入院の割合

指標51B分母：15歳以下の退院症例（院内発生症例を除く）

指標51B分子：15歳以下の退院症例（院内発生症例を除く）のうち、時間外または深夜に緊急入院した症例

単位：%

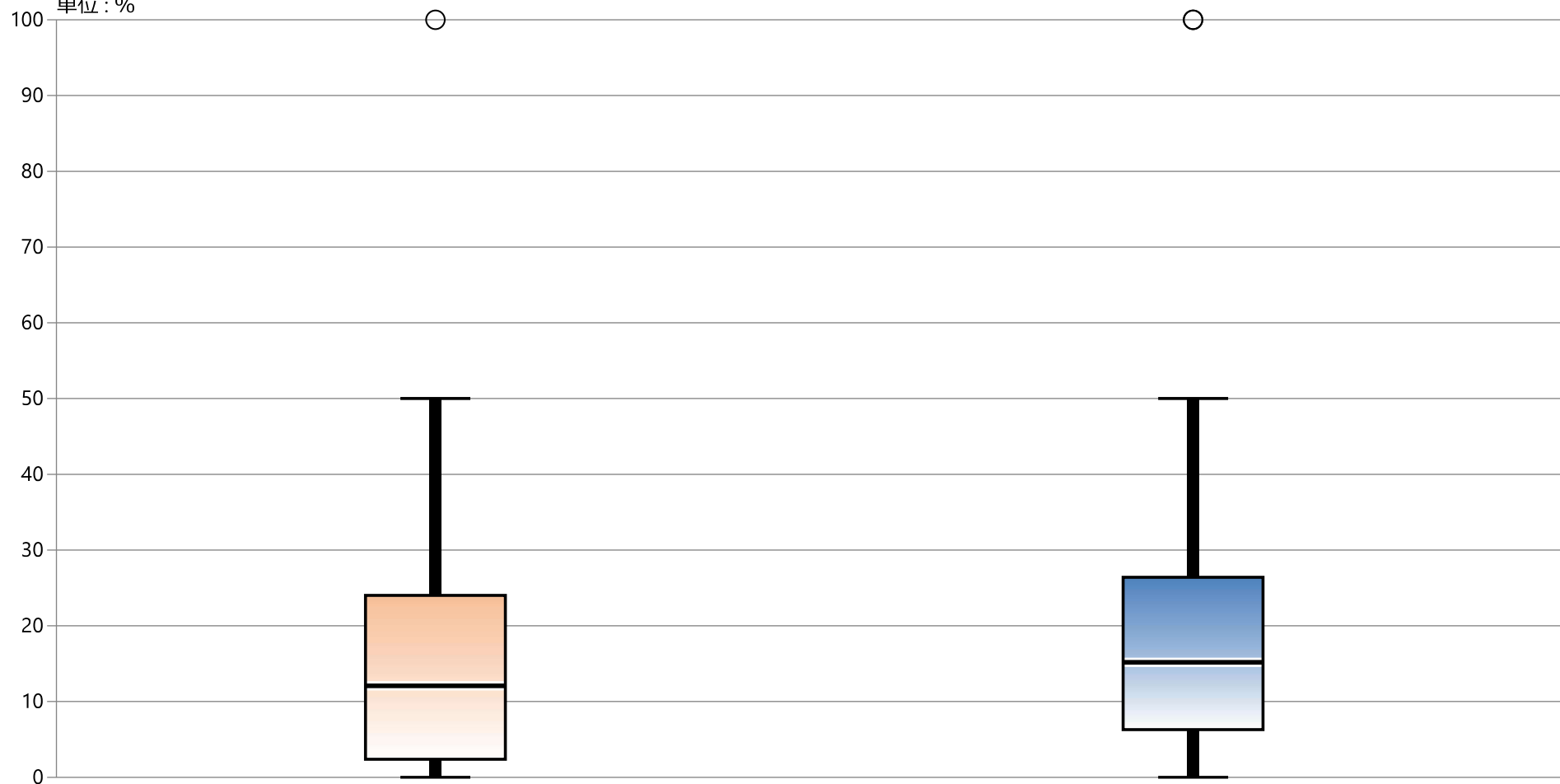

* 外れ値を除く

	2023年 年間 通算	2024年 年間 通算
最大値*	50.00	50.00
75%値	24.01	26.39
中央値	12.08	15.18
25%値	2.39	6.28
最小値*	0.00	0.00

指標51B：DPC病院小児入院患者件数に占める、時間外または深夜入院の割合

指標51B分母：15歳以下の退院症例（院内発生症例を除く）

指標51B分子：15歳以下の退院症例（院内発生症例を除く）のうち、時間外または深夜に緊急入院した症例

單位：%

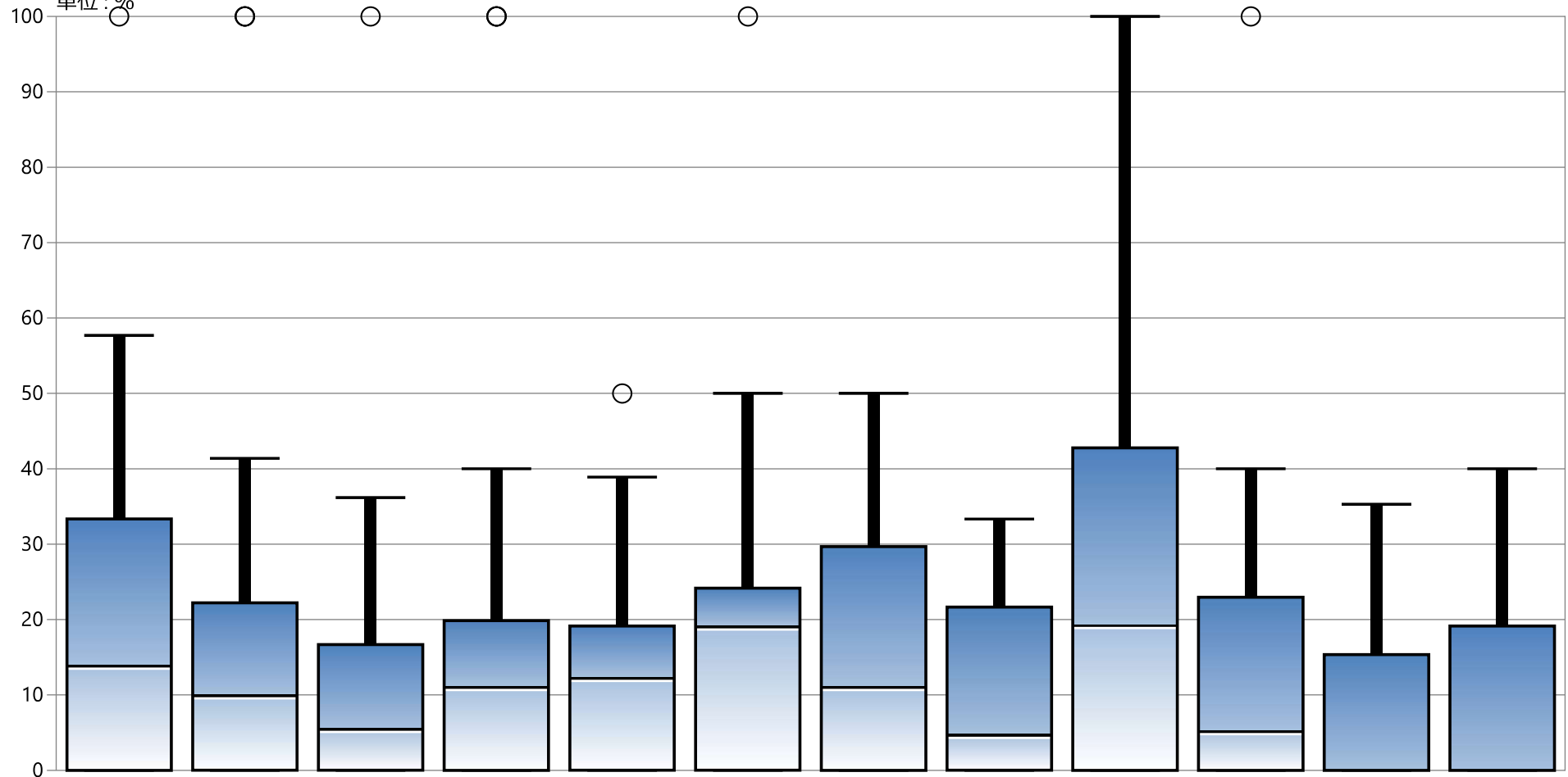

* 外れ値を除く

[illegible]

悪性腫瘍、認知症又は誤嚥性肺炎等の急性呼吸器感染症における入院後7日以内の退院支援計画作成

指標の意義

悪性腫瘍、誤嚥性肺炎、認知症は長期間の療養を要する症例も多く、在宅療養に向けた体制づくりを早期から始めることが求められている。

指標の定義・算出方法

- ・必要データセット：DPC様式1、EFファイル
- ・分子：分母のうち、退院調整を行った症例
- ・分母：悪性腫瘍・誤嚥性肺炎・認知症いずれかの入院症例数
- ・分子÷分母（単位：パーセント）

分母の定義

- 解析期間に退院した症例を対象とする
- 医療資源を最も利用した傷病名に、ICD-10コードとして以下のコードが含まれる症例

ICD-10 コード	病名	ICD-10 コード
C\$	C00-D48 新生物	C\$
D\$	D50-D89 血液および造血器の疾患ならびに免疫機構の障害	D\$
J69\$	固形物および液状物による肺臓炎	J69\$
F00\$	アルツハイマー病の認知症	F00\$
F01\$	血管性認知症	F01\$
F02\$	他に分類されるその他の疾患の認知症	F02\$
F03\$	詳細不明の認知症	F03\$

分子の定義

- 退院調整がされている症例 以下のいずれかが算定されている症例

レセ電コード	診療行為名	区分
190137410	急性期病棟等退院調整加算1（退院時1回）	A238-21
190137510	急性期病棟等退院調整加算2（退院時1回）	A238-21
190141470	退院調整加算（認知症治療病棟入院料）	A3143
190151570	退院調整加算（精神療養病棟入院料）	A3123
190192310	退院支援加算1（一般病棟入院基本料等の場合）	A2461
190192410	退院支援加算1（療養病棟入院基本料等の場合）	A2461
190192510	退院支援加算2（一般病棟入院基本料等の場合）	A2462
190192610	退院支援加算2（療養病棟入院基本料等の場合）	A2a462
190192710	退院支援加算3	A2463
190192870	地域連携診療計画加算（退院支援加算）	A2464
190192910	退院支援加算（特定地域）（一般病棟入院基本料等の場合）	A2465
190193010	退院支援加算（特定地域）（療養病棟入院基本料等の場合）	A2465

測定上の限界・解釈上の注意

必ずしも、すべての患者に退院支援を要するわけではなく、100%を目指す指標ではない。

考察

2024年最小値 0.00 25%値26.18 中央値 38.80 75%値 58.80 最大値84.38
2023年最小値 0.00 25%値15.40 中央値 32.45 75%値 49.76 最大値79.10

最小値以外のすべての値が2023年に比べ、上昇した。退院支援が特に必要とされる3つの疾患の急性呼吸器感染症症例への退院支援計画を立てることが重視され、退院支援に力を入れる病院が増えたものと思われる。平均在院日数の短縮などの政策の結果であろうか。

回答（データ提出）病院は 52 病院で2023年の56病院よりやや減少した。また、52病院のうち、すべての月で入力された病院は42病院だった。

52：悪性腫瘍、認知症又は誤嚥性肺炎等の急性呼吸器感染症における入院後7日以内の退院支援計画作成

指標52分母：当該月退院患者のうち、悪性腫瘍、認知症又は誤嚥性肺炎等の急性呼吸器感染症の診断・治療を受けた患者数

指標52分子：A238 退院調整加算の算定症例数

指標52：悪性腫瘍、認知症又は誤嚥性肺炎等の急性呼吸器感染症における入院後7日以内の退院支援計画作成

	指標52分母		指標52分子		指標52	
	件		件		%	
	2023年 年間 合計値	2024年 年間 合計値	2023年 年間 合計値	2024年 年間 合計値	2023年 年間 通算	2024年 年間 通算
動医協中央病院	3222	3408	367	429	11.39	12.59
動医協札幌病院	141	56	9	16	6.38	28.57
苫小牧病院	—	—	—	—	—	—
一条通病院	67	25	34	12	50.75	48.00
函館樓北病院	—	—	—	—	—	—
釧路協立病院	1	0	0	0	0.00	なし
健生病院	1550	1635	236	377	15.23	23.06
あおもり協立病院	506	551	85	89	16.80	16.15
川久保病院	51	85	35	52	68.63	61.18
坂総合病院	1476	1485	491	619	33.27	41.68
長町病院	48	46	27	29	56.25	63.04
泉病院	25	—	0	—	0.00	—
中通総合病院	1168	1102	440	462	37.67	41.92
本間病院	244	145	33	32	13.52	22.07
鶴岡協立病院	139	22	21	6	15.11	27.27
鶴岡協立リハ"リ"ーション病院	—	—	—	—	—	—
至誠堂総合病院	NA	NA	NA	NA	NA	NA
医療生協わたり病院	210	155	17	10	8.10	6.45
前橋協立病院	65	—	12	—	18.46	—
利根中央病院	1026	1089	241	289	23.49	26.54
北毛病院	NA	NA	NA	NA	NA	NA
埼玉協同病院	976	1030	571	613	58.50	59.51
埼玉西協同病院	134	114	106	83	79.10	72.81
熊谷生協病院	—	—	—	—	—	—
秩父生協病院	NA	NA	NA	NA	NA	NA
ふれあい生協病院	NA	NA	NA	NA	NA	NA
千葉健生病院	NA	NA	NA	NA	NA	NA
船橋二和病院	621	615	96	117	15.46	19.02
柳原病院	NA	NA	NA	NA	NA	NA
みさと健和病院	630	672	493	487	78.25	72.47
小豆沢病院	3	1	0	0	0.00	0.00
東京健生病院	NA	NA	NA	NA	NA	NA
大泉生協病院	NA	NA	NA	NA	NA	NA
大田病院	501	435	194	187	38.72	42.99
中野共立病院	NA	NA	NA	NA	NA	NA
立川相互病院	1817	1944	645	887	35.50	45.63
王子生協病院	169	51	82	17	48.52	33.33
川崎協同病院	254	299	30	116	11.81	38.80
汐田総合病院	444	529	195	310	43.92	58.60
下越病院	623	603	145	121	23.27	20.07
富山協立病院	NA	NA	NA	NA	NA	NA
城北病院	344	341	147	165	42.73	48.39
甲府共立病院	627	699	316	319	50.40	45.64
巨摩共立病院	—	—	—	—	—	—
石和共立病院	NA	NA	NA	NA	NA	NA
長野中央病院	701	634	111	107	15.83	16.88
健和会病院	215	223	42	111	19.53	49.78
諏訪共立病院	73	64	47	54	64.38	84.38
松本協立病院	401	433	270	271	67.33	62.59
塩尻協立病院	NA	NA	NA	NA	NA	NA
上伊那生協病院	NA	NA	NA	NA	NA	NA
みどり病院	80	72	0	0	0.00	0.00
三島共立病院	NA	NA	NA	NA	NA	NA
協立総合病院	—	—	—	—	—	—
北病院	27	32	0	0	0.00	0.00
名南病院	NA	NA	NA	NA	NA	NA
名南ふれあい病院	—	—	—	—	—	—
津生協病院	NA	NA	NA	NA	NA	NA
京都民医連あすかい病院	NA	NA	NA	NA	NA	NA
京都民医連中央病院	1465	1116	802	531	54.74	47.58
京都協立病院	NA	NA	NA	NA	NA	NA
西淀病院	282	191	55	50	19.50	26.18
耳原総合病院	1268	1344	900	973	70.98	72.40
東大阪生協病院	NA	NA	NA	NA	NA	NA
コープおおさか病院	NA	NA	NA	NA	NA	NA
東神戸病院	64	71	19	41	29.69	57.75
尼崎医療生協病院	293	382	80	95	27.30	24.87
おかたに病院	—	—	—	—	—	—
土庫病院	NA	NA	NA	NA	NA	NA
和歌山生協病院	150	167	60	106	40.00	63.47
鳥取生協病院	211	133	63	47	29.86	35.34
総合病院松江生協病院	451	472	161	178	35.70	37.71
出雲市民病院	NA	NA	NA	NA	NA	NA
水島協同病院	508	NA	180	NA	35.43	NA
玉島協同病院	78	82	21	25	26.92	30.49
総合病院岡山協立病院	562	557	215	210	38.26	37.70
福島生協病院	—	—	—	—	—	—
広島共立病院	430	388	136	106	31.63	27.32
宇都協立病院	109	131	54	60	49.54	45.80
徳島健生病院	—	—	—	—	—	—
高松平和病院	NA	NA	NA	NA	NA	NA
愛媛生協病院	84	62	57	46	67.86	74.19
高知生協病院	NA	NA	NA	NA	NA	NA
健和会大手町病院	728	579	391	472	53.71	81.52
千鳥橋病院	642	686	78	301	12.15	43.88
米の山病院	315	307	48	47	15.24	15.31
みさき病院	—	—	—	—	—	—
上戸町病院	51	76	34	51	66.67	67.11
くわみず病院	108	118	73	97	67.59	82.20
大分健生病院	NA	NA	NA	NA	NA	NA
宮崎生協病院	—	—	—	—	—	—
鹿児島生協病院	416	426	139	146	33.41	34.27
国分生協病院	—	—	—	—	—	—
沖縄協同病院	903	1102	210	390	23.26	35.39
中部協同病院	—	—	—	—	—	—
とよみ生協病院	NA	NA	NA	NA	NA	NA
最大値(外れ値を除く)	1268.00	1344.00	440.00	619.00	79.10	84.38
75%値	627.75	629.25	211.25	298.00	50.49	58.60
中央値	304.00	324.00	81.00	106.00	32.45	38.80
25%値	102.00	82.75	33.75	42.25	15.40	26.18
最小値(外れ値を除く)	1.00	0.00	0.00	0.00	0.00	0.00

指標52：悪性腫瘍、認知症又は誤嚥性肺炎等の急性呼吸器感染症における入院後7日以内の退院支援計画作成

指標52分母：当該月退院患者のうち、悪性腫瘍、認知症又は誤嚥性肺炎等の急性呼吸器感染症の診断・治療を受けた患者数
指標52分子：A238 退院調整加算の算定症例数
単位：%

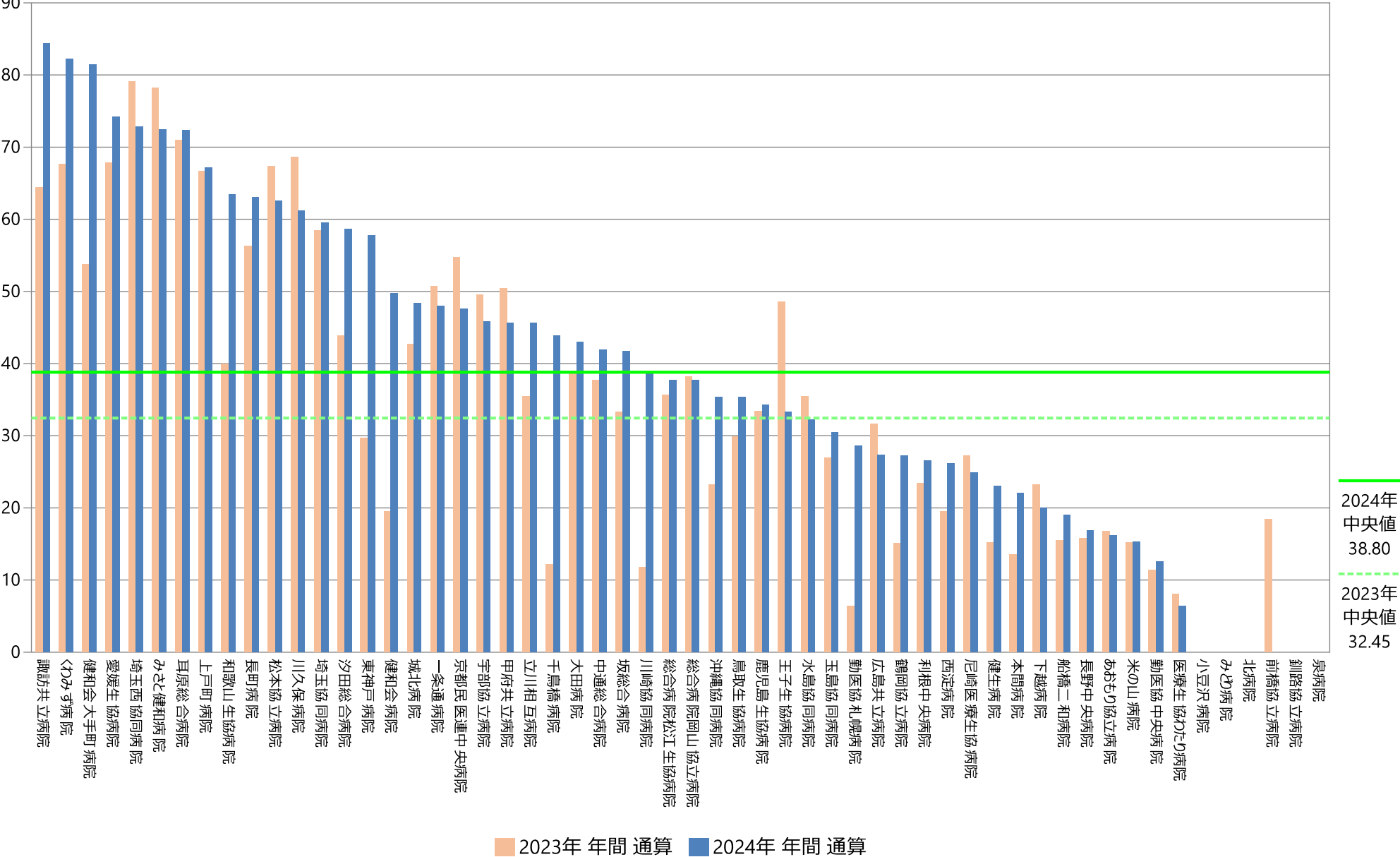

指標52：悪性腫瘍、認知症又は誤嚥性肺炎等の急性呼吸器感染症における入院後7日以内の退院支援計画作成

指標52分母：当該月退院患者のうち、悪性腫瘍、認知症又は誤嚥性肺炎等の急性呼吸器感染症の診断・治療を受けた患者数
指標52分子：A238 退院調整加算の算定症例数
単位：％

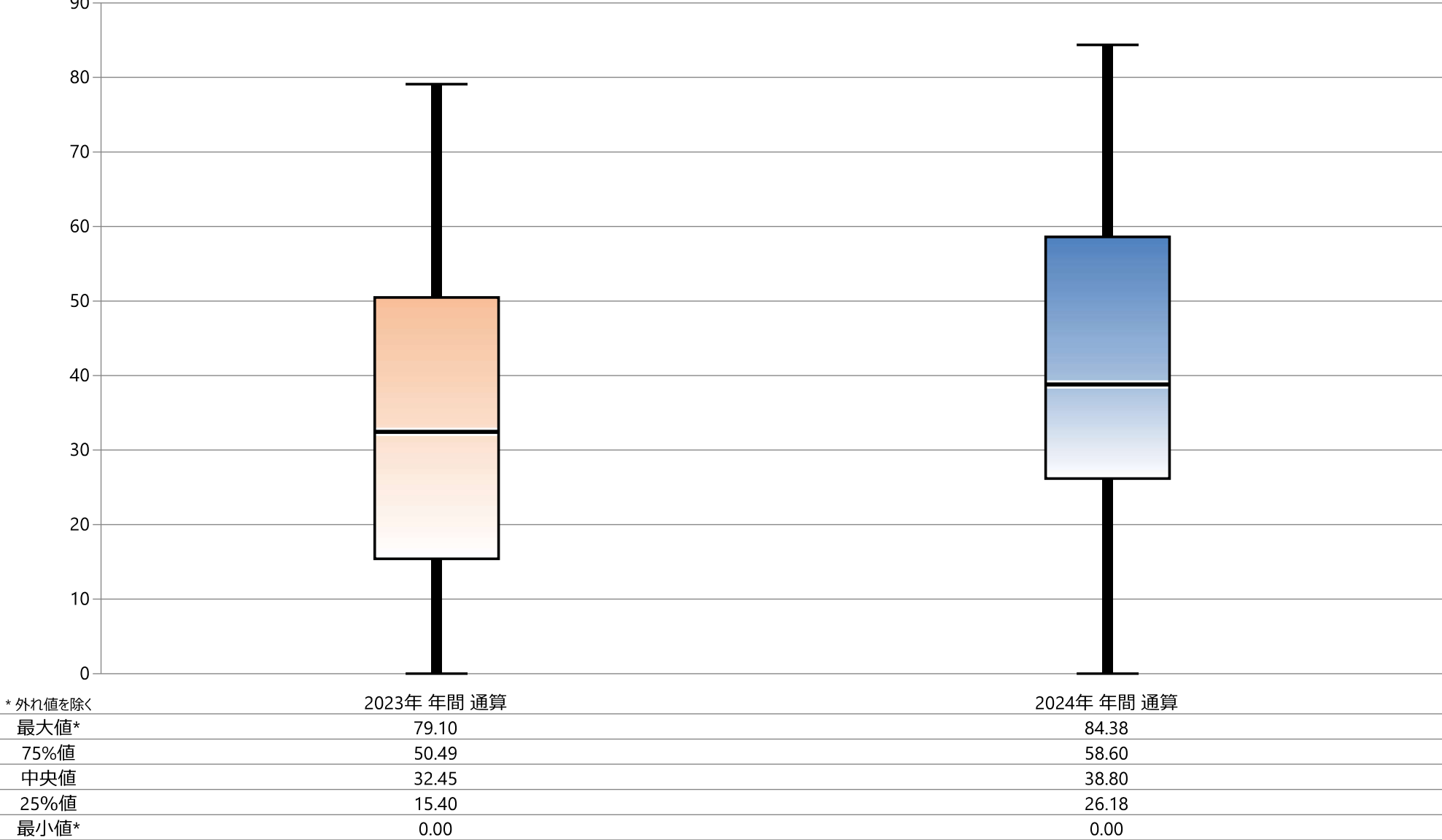

指標52：悪性腫瘍、認知症又は誤嚥性肺炎等の急性呼吸器感染症における入院後7日以内の退院支援計画作成

指標52分母：当該月退院患者のうち、悪性腫瘍、認知症又は誤嚥性肺炎等の急性呼吸器感染症の診断・治療を受けた患者数

指標52分子：A238 退院調整加算の算定症例数

單位：%

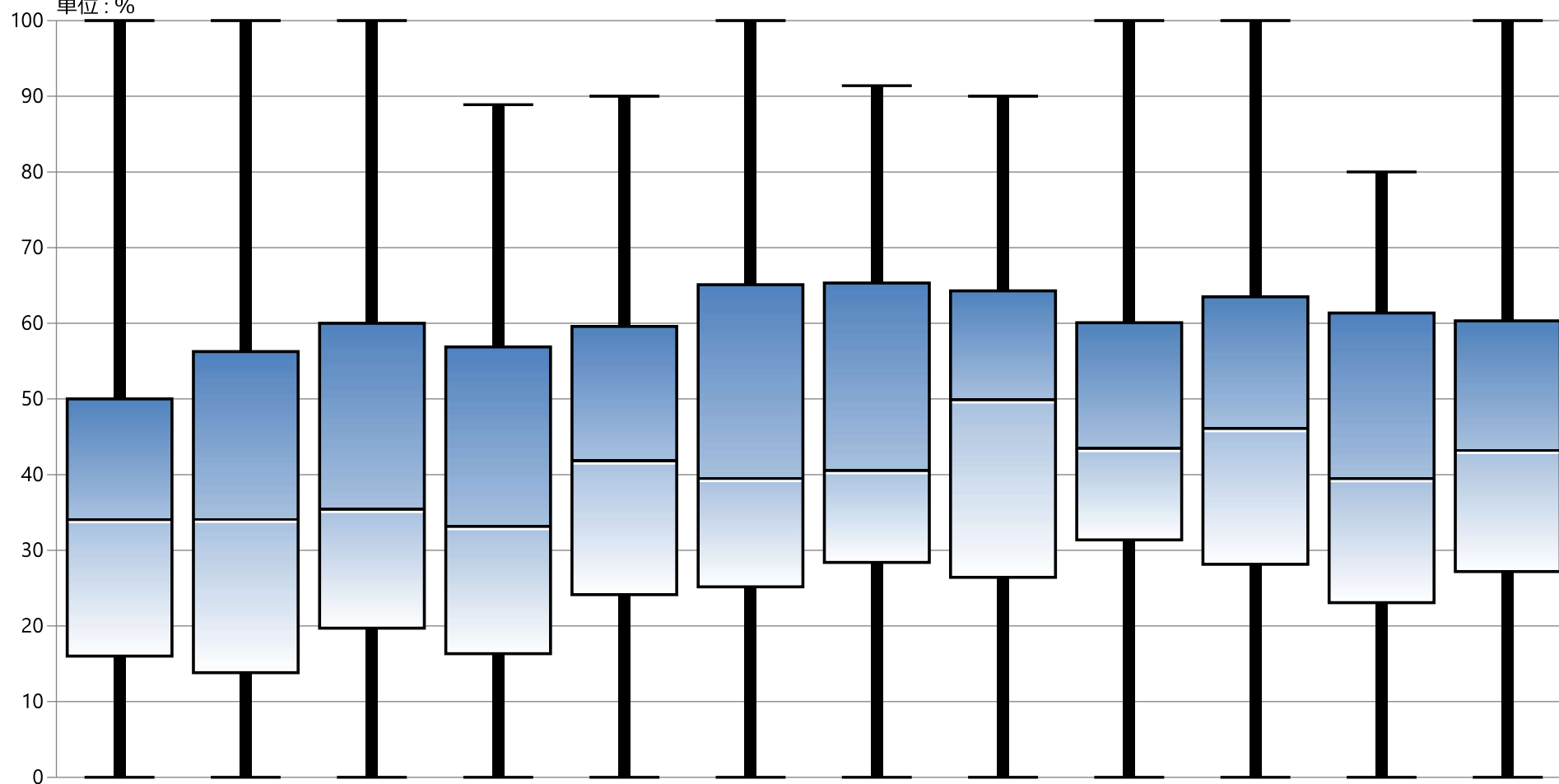

* 外れ値を除く

[illegible]

指標の意義

・地域における医療-介護連携を促進し、在宅療養を希望する患者・家族のニーズにこたえるプロセス。

指標の計算式、分母・分子の解釈

期間	各指標の計算式と分母・分子の項目名	分母・分子の解釈
分子	入院中に退院に向けて退院後の在宅療養を担う事業所の担当者を交えて検討した患者数	診療報酬上の算定に限らず他施設担当者を交えて検討した患者数。 紹介状のみ、電話対応のみはカウントしない。 ケアマネ、訪看 ST などの担当者との退院に向けたカンファはカウントする。 特別な関係にある事業所担当者が相手でもカウントしてよい。
分母	対象月退院患者のうち在院日数 7 日以上の患者数	
収集期間	1 ヶ月毎	
調整方法		

考察

最小値 1.86 25%値 7.51 中央値 12.13 75%値 22.00 最大値 43.21 回答病院 54

最小値 1.39 25%値 5.54 中央値 10.12 75%値 19.03 最大値 38.16 回答病院 50 (2023年)

在宅療養カンファレンス割合は2023年と比べ、中央値10.12%から12.13%と上昇しました。

回答54病院中、29病院で実施率が増加していました。

退院患者数の多い施設では割合は低く、また退院患者数の少ない施設では割合のばらつきが顕著です。

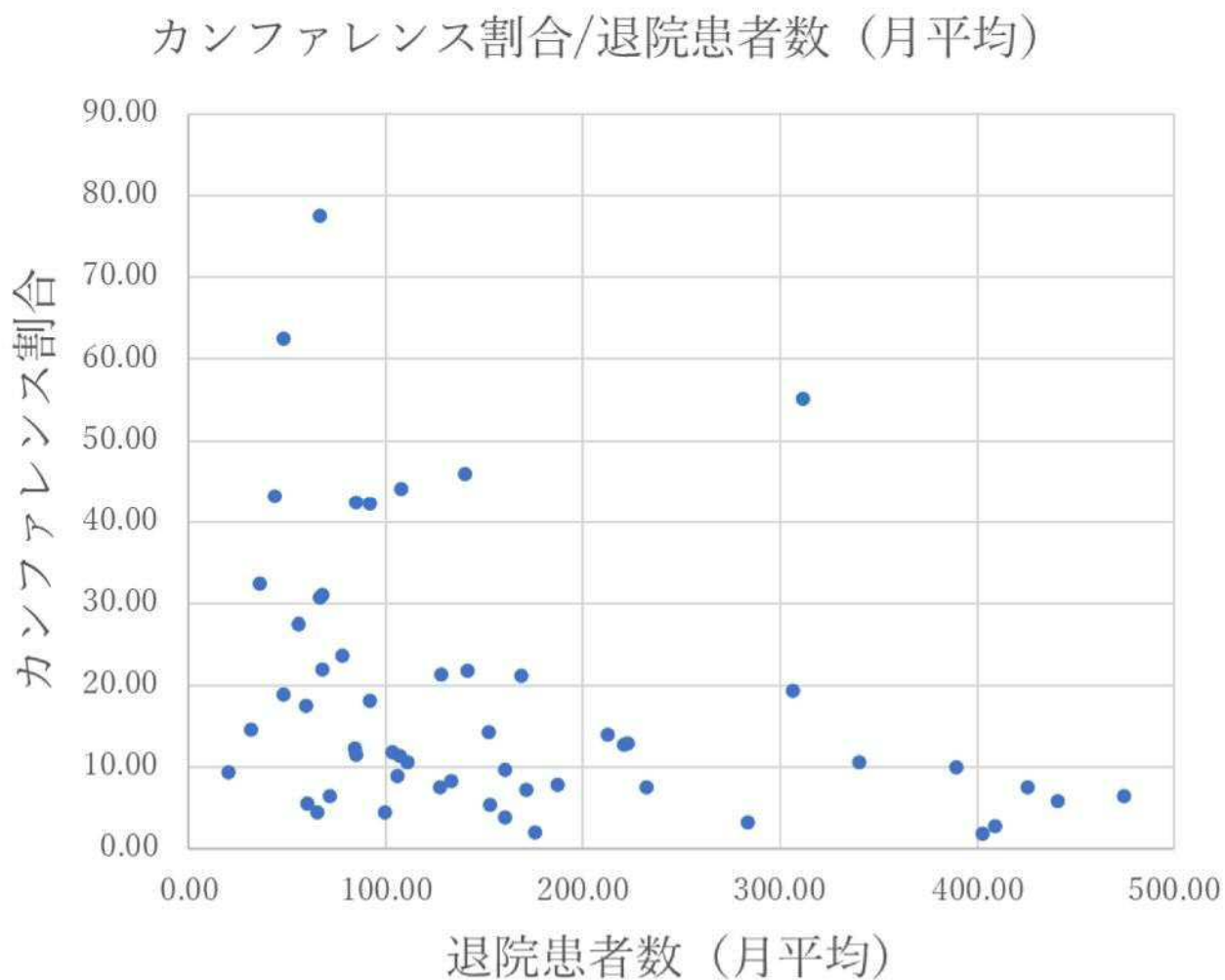

改善・運用事例など

53：在宅療養カンファレンス割合

指標53分母：対象月退院患者のうち在院日数7日以上患者数
指標53分子：入院中に退院に向けて退院後の在宅療養を担う事業所の担当者を変えて検討を行った患者数
指標53：在宅療養カンファレンス割合

	指標53分母		指標53分子		指標53	
	人		人		%	
	2023年 年間 平均値	2024年 年間 平均値	2023年 年間 平均値	2024年 年間 平均値	2023年 年間 通算	2024年 年間 通算
勤医協中央病院	—	—	—	—	—	—
勤医協札幌病院	—	—	—	—	—	—
苫小牧病院	—	—	—	—	—	—
一条通病院	70.55	68.00	25.09	15.00	35.57	22.06
函館棲北病院	—	—	—	—	—	—
釧路協立病院	—	—	—	—	—	—
健生病院	274.92	306.50	52.25	59.42	19.01	19.39
あおもり協立病院	129.92	141.25	25.42	30.83	19.56	21.83
川久保病院	69.58	67.58	22.25	21.00	31.98	31.07
坂総合病院	348.83	389.50	45.58	39.00	13.07	10.01
長町病院	62.83	60.00	2.50	3.33	3.98	5.56
泉病院	—	48.00	—	30.00	—	62.50
中通総合病院	337.70	340.50	33.25	36.33	9.51	10.67
本間病院	102.00	107.08	14.25	12.25	13.97	11.44
鶴岡協立病院	—	—	—	—	—	—
鶴岡協立リハ"リテー"ン病院	47.92	47.92	8.75	9.08	18.26	18.96
至誠堂総合病院	93.83	103.25	—	12.25	—	11.86
医療生協わたり病院	92.33	105.67	8.50	9.50	9.21	8.99
前橋協立病院	—	—	—	—	—	—
利根中央病院	274.67	283.75	4.75	9.25	1.73	3.26
北毛病院	—	—	—	—	—	—
埼玉協同病院	355.33	402.42	6.00	7.50	1.69	1.86
埼玉西協同病院	71.17	71.42	4.25	4.67	5.97	6.53
熊谷生協病院	36.33	35.80	—	11.67	—	32.41
秩父生協病院	19.17	19.89	2.67	1.60	13.91	9.43
ふれあい生協病院	—	—	—	—	—	—
千葉健生病院	—	—	—	—	—	—
船橋二和病院	163.33	176.00	7.00	3.50	4.29	1.99
柳原病院	—	—	—	—	—	—
みさと健和病院	—	—	—	—	—	—
小豆沢病院	—	84.80	—	9.80	—	11.56
東京健生病院	39.71	43.58	16.14	18.83	40.65	43.21
大泉生協病院	—	—	—	—	—	—
大田病院	123.75	132.92	13.00	11.00	10.12	8.28
中野共立病院	—	—	—	—	—	—
立川相互病院	379.42	409.08	10.50	11.25	2.77	2.75
王子生協病院	98.75	107.50	42.67	47.42	43.21	44.11
川崎協同病院	138.70	153.14	8.90	8.17	6.42	5.47
汐田総合病院	200.00	222.75	7.60	28.75	3.80	12.91
下越病院	215.42	232.50	16.33	17.75	7.58	7.63
富山協立病院	—	—	—	—	—	—
城北病院	145.08	152.25	26.08	21.83	17.98	14.34
甲府共立病院	—	—	—	—	—	—
巨摩共立病院	—	—	—	—	—	—
石和共立病院	—	—	—	—	—	—
長野中央病院	262.75	—	21.17	—	8.06	—
健和会病院	142.83	139.92	54.50	64.33	38.16	45.98
諏訪共立病院	67.08	66.25	52.33	51.42	78.01	77.61
松本協立病院	—	—	—	—	—	—
塩尻協立病院	—	—	—	—	—	—
上伊那生協病院	67.50	66.55	21.58	20.45	31.98	30.74
みどり病院	46.75	55.92	13.58	15.42	29.06	27.57
三島共立病院	65.17	65.08	1.92	2.92	2.94	4.48
協立総合病院	—	—	—	—	—	—
北病院	—	—	—	—	—	—
名南病院	108.83	127.33	4.75	9.58	4.36	7.53
名南ふれあい病院	—	—	—	—	—	—
津生協病院	—	—	—	—	—	—
京都民医連あすかい病院	—	—	—	—	—	—
京都民医連中央病院	387.50	425.58	28.33	31.92	7.31	7.50
京都協立病院	—	—	—	—	—	—
西淀病院	198.83	221.08	23.50	28.17	11.82	12.74
耳原総合病院	416.50	441.00	22.83	26.08	5.48	5.91
東大阪生協病院	71.25	92.00	42.50	39.14	59.65	42.21
コープおおさか病院	—	127.83	—	27.33	—	21.38
東神戸病院	65.08	77.67	13.25	18.42	20.36	23.71
尼崎医療生協病院	146.75	171.25	11.92	12.33	8.12	7.20
おかたに病院	89.14	84.36	6.57	10.45	7.37	12.39
土庫病院	180.67	186.89	15.44	14.78	8.55	7.91
和歌山生協病院	113.50	—	—	—	—	—
鳥取生協病院	160.50	168.50	28.75	35.67	17.91	21.17
総合病院松江生協病院	187.83	212.42	20.92	29.92	11.14	14.08
出雲市民病院	80.75	84.75	34.18	36.00	42.29	42.48
水島協同病院	160.67	160.42	8.83	6.17	5.50	3.84
玉島協同病院	—	—	—	—	—	—
総合病院岡山協立病院	226.08	235.67	19.33	—	8.55	—
福島生協病院	—	—	—	—	—	—
広島共立病院	—	—	—	—	—	—
宇都協立病院	—	—	—	—	—	—
徳島健生病院	111.58	110.75	4.67	11.75	4.18	10.61
高松平和病院	89.67	91.58	17.08	16.58	19.05	18.11
愛媛生協病院	65.58	59.50	11.42	10.42	17.41	17.51
高知生協病院	86.17	99.33	4.33	4.42	5.03	4.45
健和会大手町病院	454.50	474.25	23.08	31.08	5.08	6.55
千鳥橋病院	288.58	311.50	46.92	171.58	16.26	55.08
米の山病院	161.42	160.50	2.25	15.50	1.39	9.66
みさき病院	35.17	31.75	4.00	4.67	11.37	14.70
上戸町病院	—	—	—	—	—	—
くわみず病院	—	—	—	—	—	—
大分健生病院	—	—	—	—	—	—
宮崎生協病院	—	—	—	—	—	—
鹿児島生協病院	—	—	—	—	—	—
国分生協病院	—	—	—	—	—	—
沖縄協同病院	—	—	—	—	—	—
中部協同病院	—	—	—	—	—	—
とよみ生協病院	—	—	—	—	—	—
最大値(外れ値を除く)	387.50	425.58	46.92	59.42	38.16	43.21
75%値	199.71	216.75	25.25	29.98	19.03	22.00
中央値	118.63	127.33	15.44	15.46	10.12	12.13
25%値	70.70	69.71	7.30	9.64	5.49	7.51
最小値(外れ値を除く)	19.17	19.89	1.92	1.60	1.39	1.86

指標53：在宅療養カンファレンス割合

指標53分母：対象月退院患者のうち在院日数7日以上患者数
指標53分子：入院中に退院に向けて退院後の在宅療養を担う事業所の担当者を交えて検討を行った患者数
単位：%

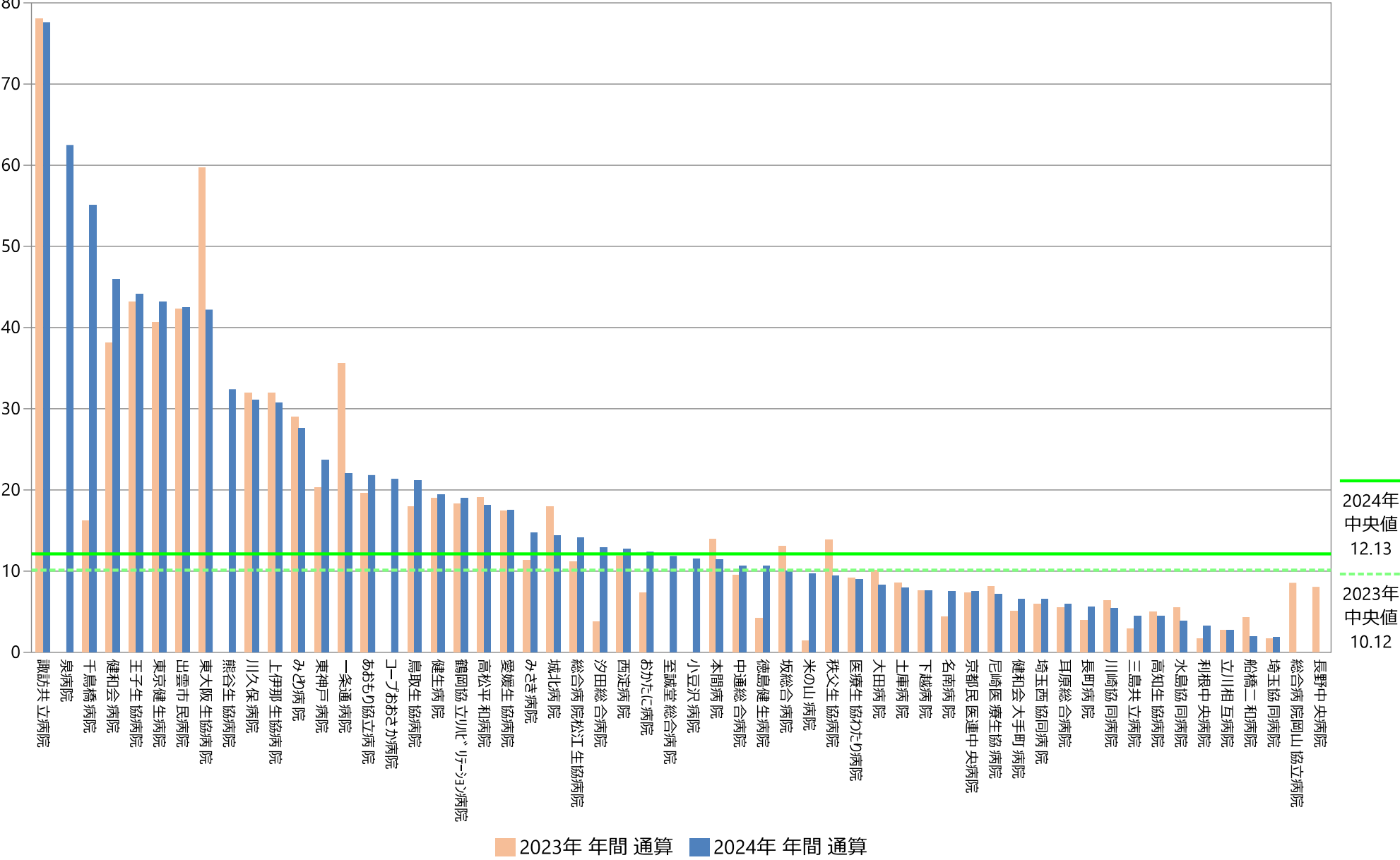

指標53：在宅療養カンファレンス割合

指標53分母：対象月退院患者のうち在院日数7日以上患者数
指標53分子：入院中に退院に向けて退院後の在宅療養を担う事業所の担当者を交えて検討を行った患者数
単位：％

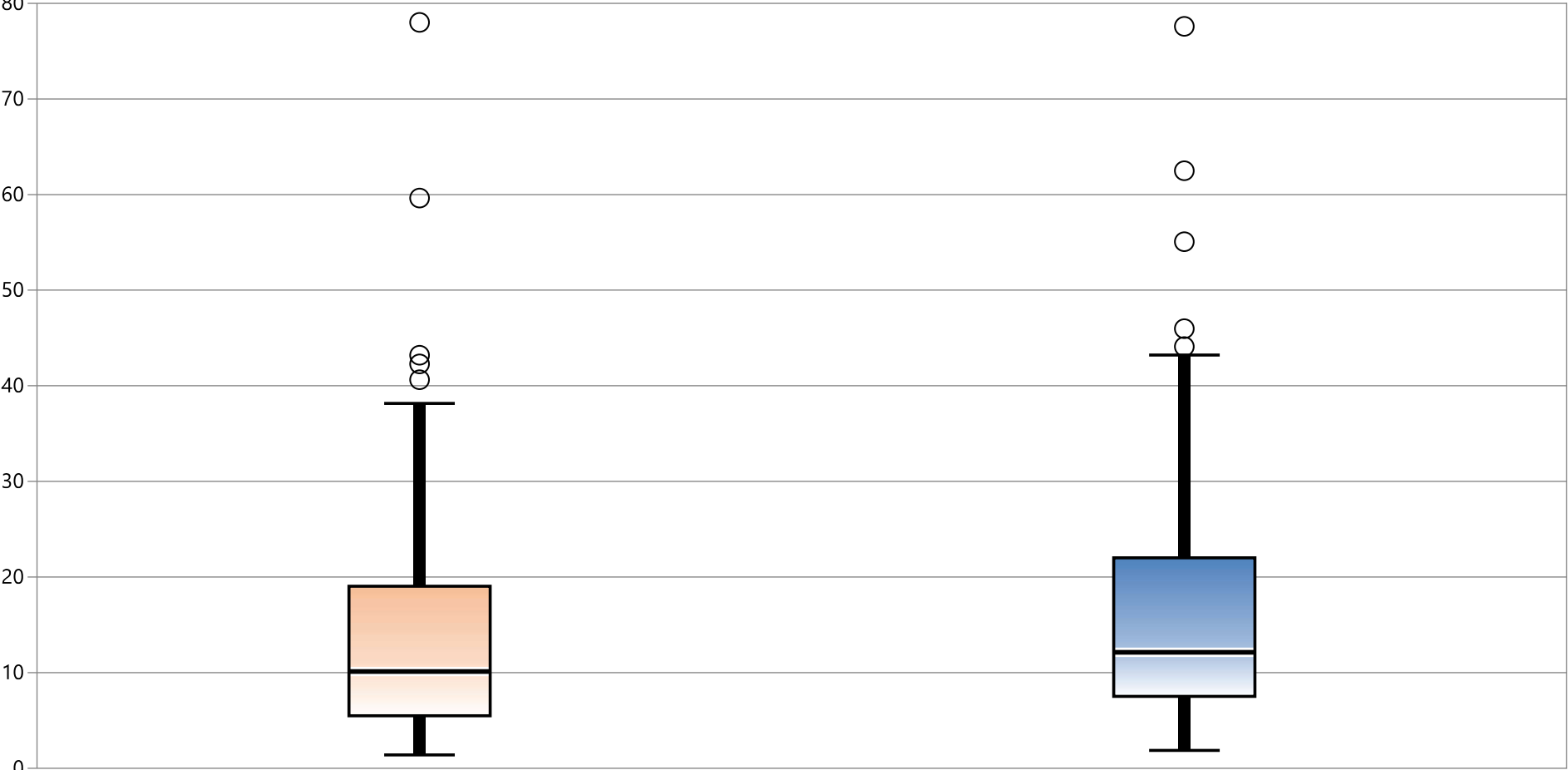

* 外れ値を除く

	2023年 年間 通算	2024年 年間 通算
最大値*	38.16	43.21
75%値	19.03	22.00
中央値	10.12	12.13
25%値	5.49	7.51
最小値*	1.39	1.86

指標53：在宅療養カンファレンス割合

指標53分母：対象月退院患者のうち在院日数7日以上患者数
 指標53分子：入院中に退院に向けて退院後の在宅療養を担う事業所の担当者を交えて検討を行った患者数
 単位：%

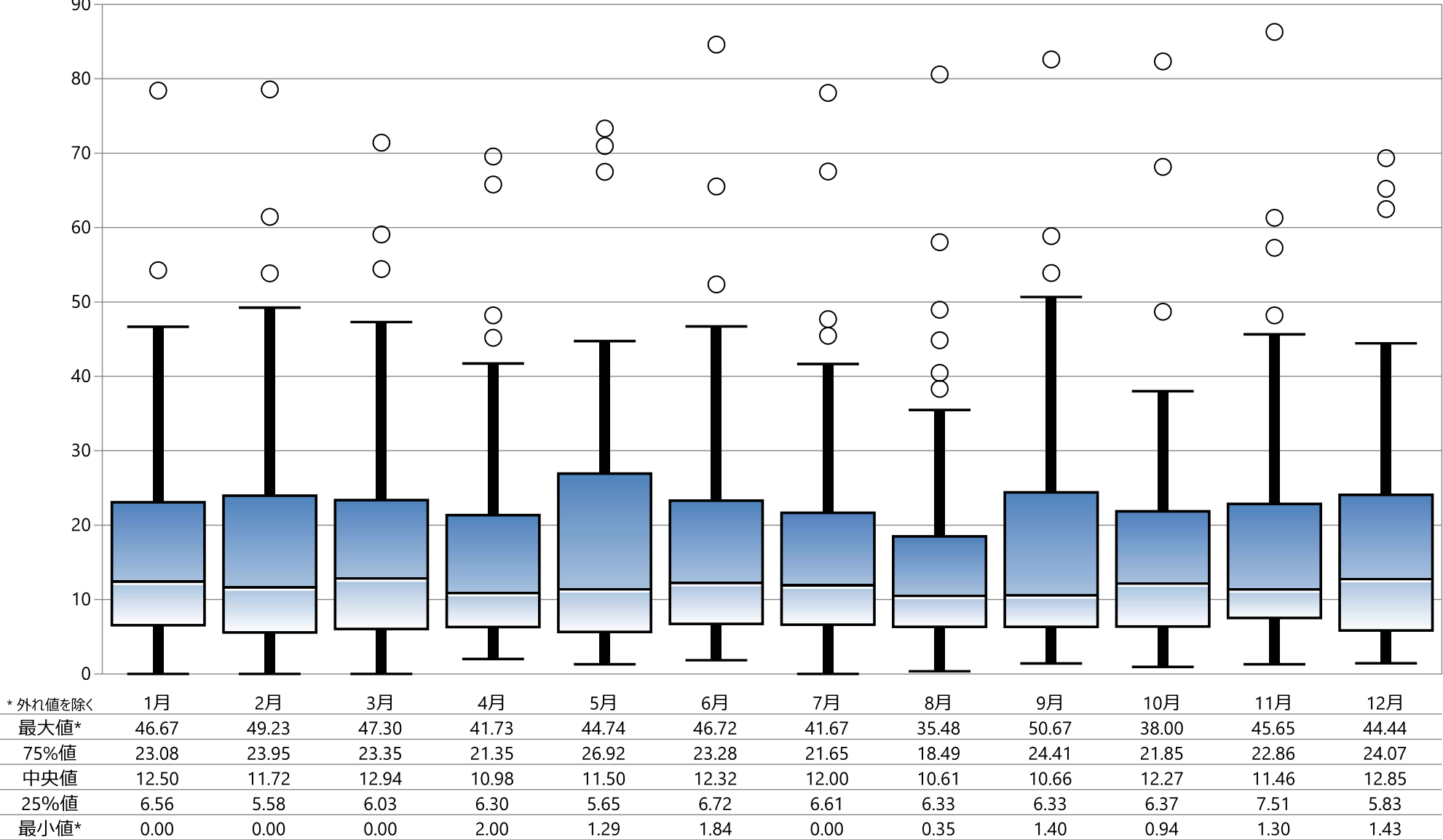

紹介・逆紹介患者率

A) 紹介患者率 B) 逆紹介患者率

指標の意義

・他の医療機関との連携、機能分化を促すための指標

指標の計算式、分母・分子の解釈

期間	各指標の計算式と分母・分子の項目名	分母・分子の解釈
分子	A) 開設者と直接関係のない他の病院又は診療所から紹介状により紹介された一ヶ月間の患者数 B) 開設者と直接関係のない他の病院又は診療所への一ヶ月間の紹介患者数	・救急件数に左右されるため、日本病院会の定義と同じく救急搬入は含めない。 ・診療情報提供料を算定した患者数
分母	一ヶ月間の初診患者数－(①救急自動車により搬送された患者 ＋②休日又は夜間に受診した患者(休日、時間外加算患者数) ＋③健康診断を目的に受診し、治療を開始した患者)	地域医療支援病院の紹介率・逆紹介率の初診患者数の算出方法による
収集期間	1ヶ月毎	
調整方法		

2024年間数値報告

A) 紹介患者率

最小値 2.70 25%値 12.93 中央値 22.70 75%値 48.90 最大値 102.54

B) 逆紹介患者率

最小値 0.00 25%値 16.31 中央値 27.69 75%値 48.20 最大値 87.74

考察

A) 紹介患者率

昨年と比較して多くの病院で増加しています。ただ、2023年と比較して紹介率の幅が広がっています。令和6年度診療報酬改定が行われた6月以降紹介率の幅が広がっているように見受けられることから、自院のリポジショニング等の取組がより一層進んでいるのかもしれません。

B) 逆紹介患者率

逆紹介率についても全体的に増加傾向にあります。昨年は、紹介していただいた患者を抱え込んでいることではないものの、転院先等の確保が困難であった結果がこの指標に表れているとしていましたが、紹介患者率に記載したことと同様の取組の成果ではないかと推察しています。

いずれの指標についても、地域の中での位置づけによりその割合は異なるため、病院間の相対的な比較はできませんが、経営指標の一つとしてこれらの指標が活用され、経時的な変化を捉えることが重要だと考えられます。これらの指標は非常に重要な指標であるにも関わらず、一部病院では指標の提示がなく、病院として指標の作成が困難になっているのであれば、何かしら対策を講じる必要があるのではと考えます。

54A：紹介患者率

指標54A分母：一ヶ月間の初診患者数（地域医療支援病院の紹介率・逆紹介率の初診患者数の算出方法による）

指標54A分子：開設者と直接関係のない他の病院又は診療所から紹介状により紹介された一ヶ月間の患者数

指標54A：紹介患者率

	指標54A分母		指標54A分子		指標54A	
	人		人		%	
	2023年 年間 平均値	2024年 年間 平均値	2023年 年間 平均値	2024年 年間 平均値	2023年 年間 通算	2024年 年間 通算
勤医協中央病院	—	—	—	—	—	—
勤医協札幌病院	—	—	—	—	—	—
苫小牧病院	—	—	—	—	—	—
一条通病院	464.40	383.00	37.60	31.00	8.10	8.09
函館棲北病院	—	—	—	—	—	—
釧路協立病院	—	—	—	—	—	—
健生病院	552.17	516.83	91.55	81.92	16.65	15.85
あおり協立病院	66.08	118.17	109.50	121.17	165.70	102.54
川久保病院	1235.17	1154.92	98.50	93.83	7.97	8.12
坂総合病院	294.83	296.67	276.50	299.33	93.78	100.90
長町病院	306.17	342.75	11.17	9.25	3.65	2.70
泉病院	263.17	256.50	98.67	126.58	37.49	49.35
中通総合病院	1393.58	1393.08	853.00	838.75	61.21	60.21
本間病院	341.00	420.83	158.67	238.67	46.53	56.71
鶴岡協立病院	398.75	303.08	52.50	49.50	13.17	16.33
鶴岡協立リハ"リ"テーション病院	71.92	61.08	44.67	42.67	62.11	69.85
至誠堂総合病院	254.45	—	93.36	—	36.69	—
医療生協わたり病院	663.00	549.25	174.75	166.58	26.36	30.33
前橋協立病院	—	—	—	—	—	—
利根中央病院	1305.75	1474.50	241.33	283.75	18.48	19.24
北毛病院	—	—	—	—	—	—
埼玉協同病院	2020.42	1159.08	529.50	502.08	26.21	43.32
埼玉西協同病院	296.58	269.67	68.67	77.08	23.15	28.58
熊谷生協病院	17.00	—	18.58	20.40	241.18	—
秩父生協病院	31.75	45.30	3.50	6.70	11.02	14.79
ふれあい生協病院	—	—	—	—	—	—
千葉健生病院	—	—	—	—	—	—
船橋二和病院	162.08	85.00	43.67	56.08	26.94	65.98
柳原病院	—	—	—	—	—	—
みさと健和病院	543.50	448.33	124.92	128.67	22.98	28.70
小豆沢病院	—	590.80	—	135.80	—	22.99
東京健生病院	—	—	—	—	—	—
大泉生協病院	—	—	—	—	—	—
大田病院	105.75	86.67	31.83	37.67	30.10	44.43
中野共立病院	—	—	—	—	—	—
立川相互病院	201.42	285.25	199.58	267.67	99.09	93.84
王子生協病院	721.83	776.42	116.50	116.92	16.14	15.06
川崎協同病院	760.08	767.83	80.83	74.67	10.63	9.72
汐田総合病院	2002.60	1902.00	376.10	187.00	18.78	9.23
下越病院	497.83	466.83	92.00	99.42	18.48	21.30
富山協立病院	—	—	—	—	—	—
城北病院	550.50	578.17	77.67	110.83	14.11	19.17
甲府共立病院	425.82	497.83	55.55	57.33	13.04	11.52
巨摩共立病院	—	—	—	—	—	—
石和共立病院	462.33	436.83	57.25	95.42	12.38	21.84
長野中央病院	1148.17	—	414.00	—	36.06	—
健和会病院	952.33	885.83	192.50	204.08	20.21	23.04
諏訪共立病院	119.67	110.50	10.08	8.33	8.43	7.54
松本協立病院	—	—	—	—	—	—
塩尻協立病院	434.60	404.40	67.50	66.10	15.53	16.35
上伊那生協病院	297.17	251.45	142.50	157.82	47.95	62.76
みどり病院	549.67	473.58	77.92	82.58	14.18	17.44
三島共立病院	616.92	430.33	50.33	44.67	8.16	10.38
協立総合病院	—	—	—	—	—	—
北病院	—	—	—	—	—	—
名南病院	483.58	501.75	41.08	47.67	8.50	9.50
名南ふれあい病院	—	—	—	—	—	—
津生協病院	—	—	—	—	—	—
京都民医連あすかい病院	330.92	351.08	28.00	20.25	8.46	5.77
京都民医連中央病院	926.08	631.58	261.08	311.08	28.19	49.25
京都協立病院	652.67	592.33	13.17	17.92	2.02	3.02
西淀病院	441.17	524.17	147.00	154.30	33.32	29.77
耳原総合病院	416.58	493.83	740.42	762.83	177.74	154.47
東大阪生協病院	673.08	763.75	50.33	92.25	7.48	12.08
コープおおさか病院	—	100.25	—	—	—	—
東神戸病院	421.42	393.92	51.58	50.42	12.24	12.80
尼崎医療生協病院	958.50	895.58	238.00	200.67	24.83	22.41
おかたに病院	304.08	312.73	120.92	125.27	39.76	40.06
土庫病院	1160.67	1023.89	115.92	116.78	9.99	11.41
和歌山生協病院	336.00	324.08	65.67	53.83	19.54	16.61
鳥取生協病院	333.42	344.17	118.75	125.67	35.62	36.51
総合病院松江生協病院	252.25	193.67	100.92	92.67	40.01	47.85
出雲市民病院	169.17	148.08	96.00	128.50	56.75	86.78
水島協同病院	676.00	637.33	81.08	85.00	11.99	13.34
玉島協同病院	96.67	93.00	17.75	17.42	18.36	18.73
総合病院岡山協立病院	567.83	480.42	153.50	128.50	27.03	26.75
福島生協病院	—	—	—	—	—	—
広島共立病院	835.17	833.33	484.50	501.00	58.01	60.12
宇都協立病院	210.17	219.83	40.67	51.08	19.35	23.24
徳島健生病院	293.33	297.58	89.50	110.58	30.51	37.16
高松平和病院	441.08	384.17	117.17	119.33	26.56	31.06
愛媛生協病院	689.25	798.17	71.83	75.92	10.42	9.51
高知生協病院	—	—	—	—	—	—
健和会大手町病院	475.08	402.17	381.25	379.58	80.25	94.38
千鳥橋病院	213.17	72.73	27.00	61.91	12.67	85.13
米の山病院	397.67	376.42	55.17	47.83	13.87	12.71
みさき病院	70.50	65.08	37.25	37.92	52.84	58.26
上戸町病院	—	—	—	—	—	—
くわみず病院	252.82	220.42	36.09	38.33	14.28	17.39
大分健生病院	—	—	—	—	—	—
宮崎生協病院	—	—	—	—	—	—
鹿児島生協病院	—	—	—	—	—	—
国分生協病院	—	—	—	—	—	—
沖縄協同病院	—	—	—	—	—	—
中部協同病院	—	—	—	—	—	—
とよみ生協病院	—	—	—	—	—	—
最大値(外れ値を除く)	1235.17	1023.89	276.50	283.75	62.11	102.54
75%値	665.52	591.57	148.63	145.05	36.89	48.90
中央値	430.21	404.40	90.52	93.83	19.88	22.70
25%値	260.99	263.08	48.92	49.96	12.60	12.93
最小値(外れ値を除く)	17.00	45.30	3.50	6.70	2.02	2.70

指標54A：紹介患者率

指標54A分母：一ヶ月間の初診患者数（地域医療支援病院の紹介率・逆紹介率の初診患者数の算出方法による）
 指標54A分子：開設者と直接関係のない他の病院又は診療所から紹介状により紹介された一ヶ月間の患者数
 単位：%

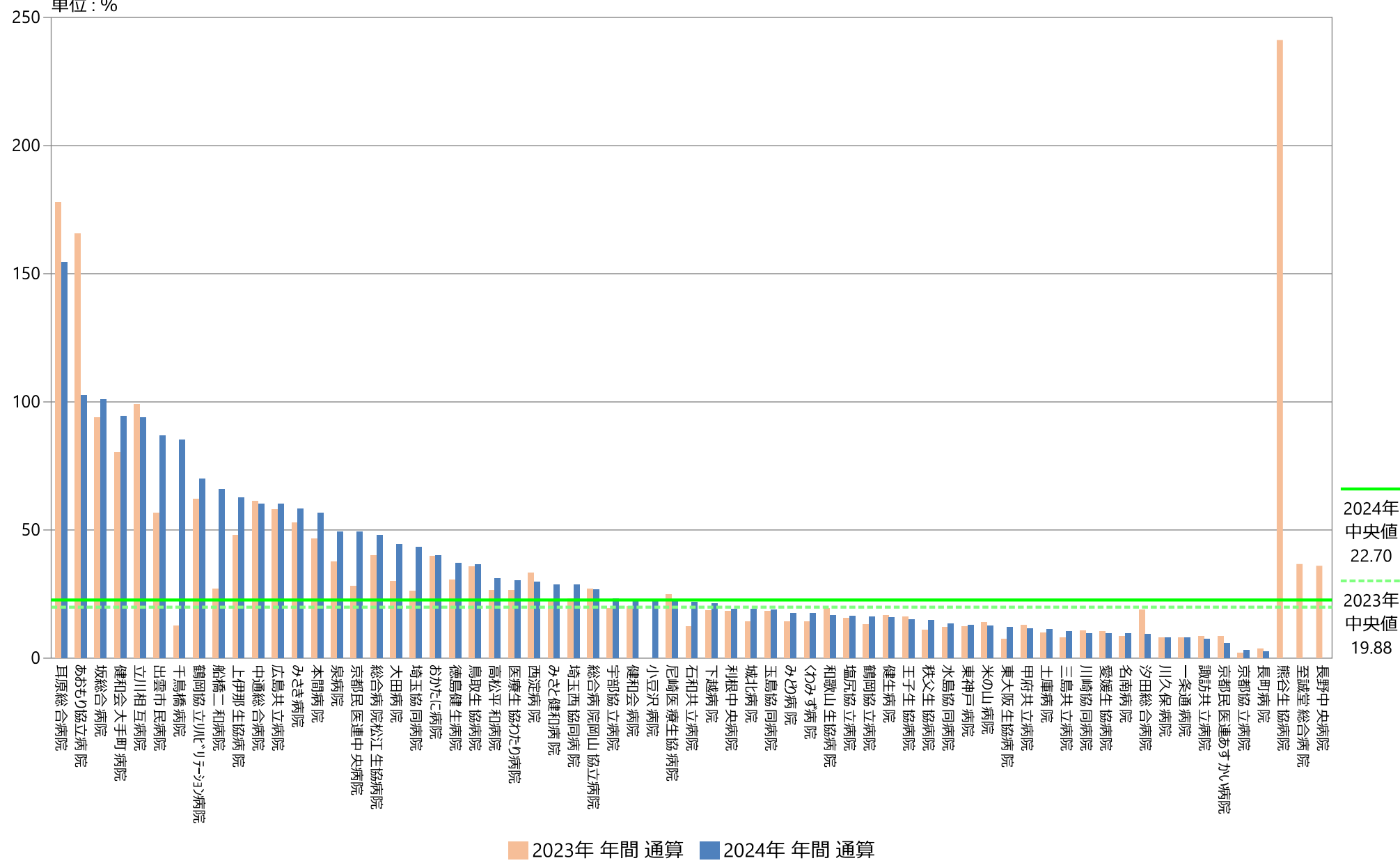

指標54A：紹介患者率

指標54A分母：一ヶ月間の初診患者数（地域医療支援病院の紹介率・逆紹介率の初診患者数の算出方法による）

指標54A分子：開設者と直接関係のない他の病院又は診療所から紹介状により紹介された一ヶ月間の患者数

単位：％

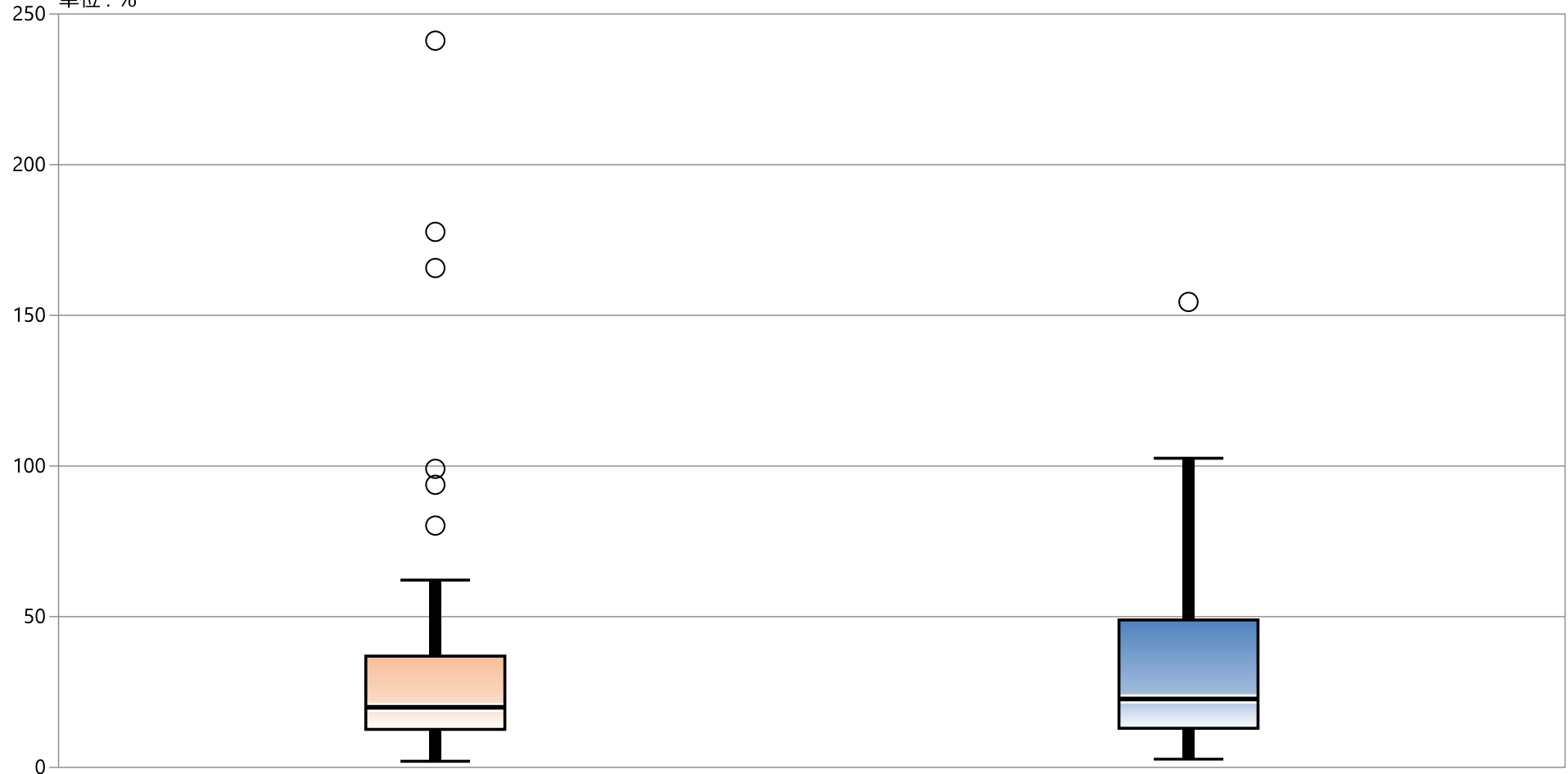

* 外れ値を除く

2023年 年間 通算

2024年 年間 通算

最大値*	62.11	102.54
75%値	36.89	48.90
中央値	19.88	22.70
25%値	12.60	12.93
最小値*	2.02	2.70

指標54A：紹介患者率

指標54A分母：一ヶ月間の初診患者数（地域医療支援病院の紹介率・逆紹介率の初診患者数の算出方法による）

指標54A分子：開設者と直接関係のない他の病院又は診療所から紹介状により紹介された一ヶ月間の患者数

単位：％

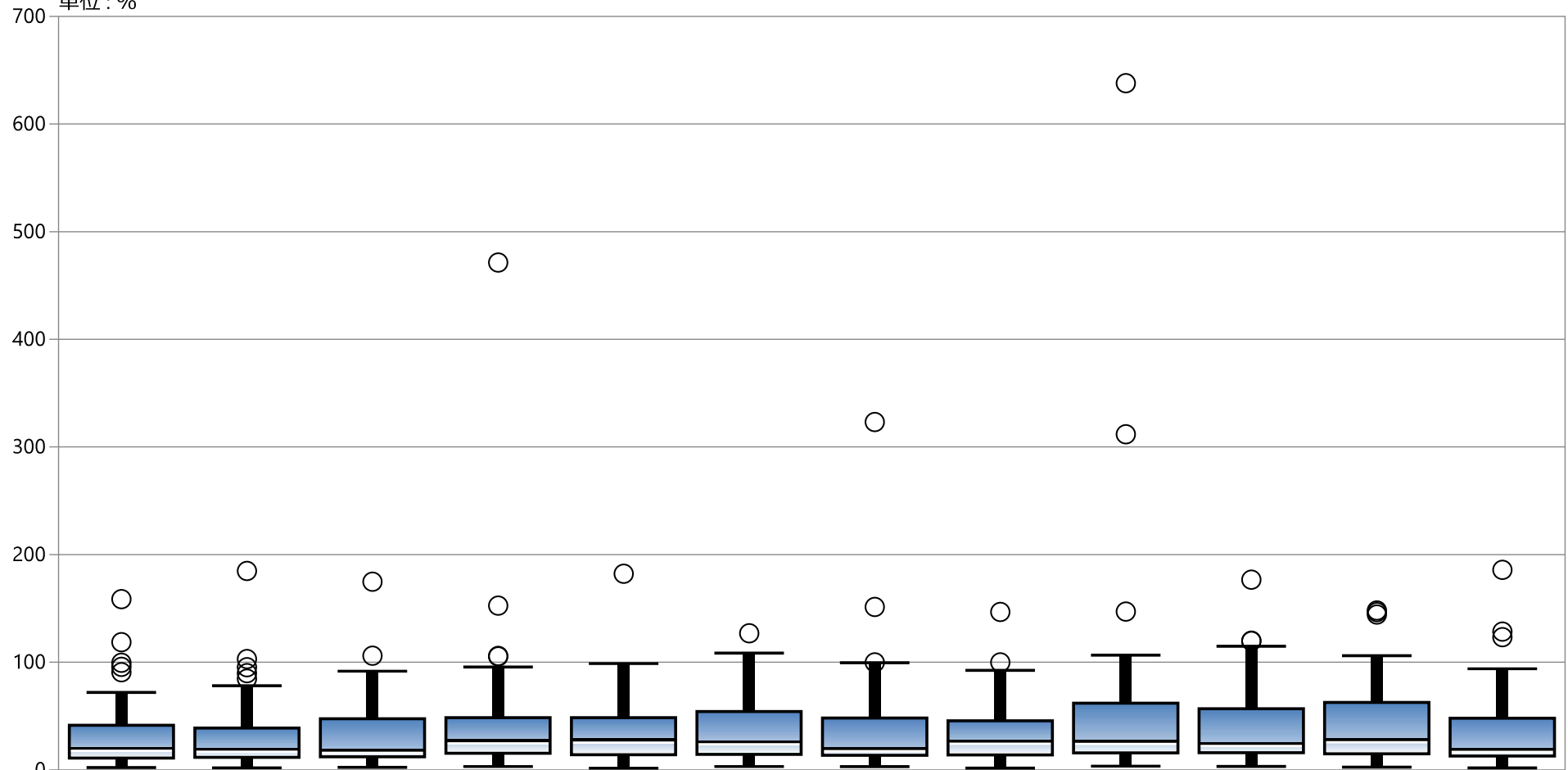

* 外れ値を除く

	1月	2月	3月	4月	5月	6月	7月	8月	9月	10月	11月	12月
最大値*	71.93	78.18	91.67	95.57	98.71	108.42	99.51	92.44	106.59	114.88	106.10	93.88
75%値	41.41	38.92	47.46	48.45	48.48	54.16	48.08	45.58	61.92	56.85	62.66	47.97
中央値	21.01	20.10	19.03	27.88	28.59	26.92	20.60	27.55	27.33	25.35	28.93	19.95
25%値	10.97	11.59	12.15	15.51	14.08	14.42	13.53	13.86	15.79	15.91	14.84	12.78
最小値*	2.11	1.90	2.38	3.13	1.57	3.09	3.05	1.62	3.44	3.18	2.51	1.76

54B：逆紹介患者率

指標54B母母：一ヶ月間の初診患者数（地域医療支援病院の紹介率・逆紹介率の初診患者数の算出方法による）
指標54B分子：開設者と直接関係のない他の病院又は診療所への一ヶ月間の紹介患者数
指標54B：逆紹介患者率

	指標54B母母		指標54B分子		指標54B	
	人		人		%	
	2023年 年間 平均値	2024年 年間 平均値	2023年 年間 平均値	2024年 年間 平均値	2023年 年間 通算	2024年 年間 通算
勤医協中央病院	—	—	—	—	—	—
勤医協札幌病院	—	—	—	—	—	—
苫小牧病院	—	—	—	—	—	—
一条通病院	464.40	383.00	36.40	29.00	7.84	7.57
函館棲北病院	—	—	—	—	—	—
釧路協立病院	—	—	—	—	—	—
健生病院	552.17	516.83	297.50	310.75	53.88	60.13
あおり協立病院	66.08	118.17	51.17	47.50	77.43	40.20
川久保病院	1235.17	1154.92	105.58	104.50	8.55	9.05
坂総合病院	294.83	296.67	—	0.00	—	0.00
長町病院	306.17	342.75	99.00	96.75	32.34	28.23
泉病院	263.17	256.50	202.17	200.75	76.82	78.27
中通総合病院	1393.58	1393.08	442.25	424.33	31.73	30.46
本間病院	341.00	420.83	80.00	90.00	23.46	21.39
鶴岡協立病院	398.75	303.08	60.00	95.42	15.05	31.48
鶴岡協立リハ"リ"テーション病院	71.92	61.08	12.92	15.83	17.96	25.92
至誠堂総合病院	254.45	—	145.55	—	57.20	—
医療生協わたり病院	663.00	549.25	139.42	142.50	21.03	25.94
前橋協立病院	—	—	—	—	—	—
利根中央病院	1305.75	1474.50	300.00	340.50	22.98	23.09
北毛病院	—	—	—	—	—	—
埼玉協同病院	2020.42	1159.08	530.50	359.42	26.26	31.01
埼玉西協同病院	296.58	269.67	61.33	73.50	20.68	27.26
熊谷生協病院	17.00	—	44.91	43.20	—	—
秩父生協病院	31.75	45.30	23.33	22.80	73.49	50.33
ふれあい生協病院	—	—	—	—	—	—
千葉健生病院	—	—	—	—	—	—
船橋二和病院	162.08	85.00	34.17	39.17	21.08	46.08
柳原病院	—	—	—	—	—	—
みさと健和病院	543.50	448.33	115.58	116.17	21.27	25.91
小豆沢病院	—	590.80	—	142.00	—	24.04
東京健生病院	—	—	—	—	—	—
大泉生協病院	—	—	—	—	—	—
大田病院	105.75	86.67	81.58	87.78	77.15	103.54
中野共立病院	—	—	—	—	—	—
立川相互病院	201.42	285.25	271.58	283.33	134.84	99.33
王子生協病院	721.83	776.42	126.67	119.08	17.55	15.34
川崎協同病院	760.08	767.83	46.42	33.83	6.11	4.41
汐田総合病院	2002.60	1902.00	308.90	327.00	15.42	16.15
下越病院	497.83	466.83	253.08	272.25	50.84	58.32
富山協立病院	—	—	—	—	—	—
城北病院	550.50	578.17	65.50	122.08	11.90	21.12
甲府共立病院	425.82	497.83	158.73	165.83	37.28	33.31
巨摩共立病院	—	—	—	—	—	—
石和共立病院	462.33	436.83	80.92	76.50	17.50	17.51
長野中央病院	1148.17	—	655.33	—	57.08	—
健和会病院	952.33	885.83	251.00	264.42	26.36	29.85
諏訪共立病院	119.67	110.50	52.42	50.08	43.80	45.32
松本協立病院	—	—	—	—	—	—
塩尻協立病院	434.60	404.40	52.30	44.10	12.03	10.91
上伊那生協病院	297.17	251.45	139.67	142.36	47.00	56.62
みどり病院	549.67	473.58	67.75	73.17	12.33	15.45
三島共立病院	616.92	430.33	84.83	78.92	13.75	18.34
協立総合病院	—	—	—	—	—	—
北病院	—	—	—	—	—	—
名南病院	483.58	501.75	78.33	82.67	16.20	16.48
名南ふれあい病院	—	—	—	—	—	—
津生協病院	—	—	—	—	—	—
京都民医連あすかい病院	330.92	351.08	174.67	156.33	52.78	44.53
京都民医連中央病院	926.08	631.58	408.50	432.08	44.11	68.41
京都協立病院	652.67	592.33	52.33	54.42	8.02	9.19
西淀病院	441.17	524.17	152.08	148.36	34.47	27.69
耳原総合病院	416.58	493.83	666.83	629.08	160.07	127.39
東大阪生協病院	673.08	763.75	87.75	57.00	13.04	7.46
コープおおさか病院	—	100.25	—	5.00	—	4.99
東神戸病院	421.42	393.92	104.42	109.00	24.78	27.67
尼崎医療生協病院	958.50	895.58	189.00	74.92	19.72	8.37
おかたに病院	304.08	312.73	68.00	75.91	22.36	24.27
土庫病院	1160.67	1023.89	36.67	39.56	3.16	3.86
和歌山生協病院	336.00	324.08	33.67	39.17	10.02	12.09
鳥取生協病院	333.42	344.17	147.08	128.83	44.11	37.43
総合病院松江生協病院	252.25	193.67	177.67	169.92	70.43	87.74
出雲市民病院	169.17	148.08	80.17	90.08	47.39	60.83
水島協同病院	676.00	637.33	275.50	277.00	40.75	43.46
玉島協同病院	96.67	93.00	55.00	54.50	56.90	58.60
総合病院岡山協立病院	567.83	480.42	233.25	249.00	41.08	51.83
福島生協病院	—	—	—	—	—	—
広島共立病院	835.17	833.33	781.92	725.67	93.62	87.08
宇都協立病院	210.17	219.83	61.25	60.42	29.14	27.48
徳島健生病院	293.33	297.58	36.75	41.50	12.53	13.95
高松平和病院	441.08	384.17	118.58	122.50	26.88	31.89
愛媛生協病院	689.25	798.17	39.58	45.33	5.74	5.68
高知生協病院	—	—	—	—	—	—
健和会大手町病院	475.08	402.17	474.00	493.58	99.77	122.73
千鳥橋病院	213.17	72.73	116.50	120.91	54.65	166.25
米の山病院	397.67	376.42	123.17	134.75	30.97	35.80
みさき病院	70.50	65.08	11.42	11.42	16.19	17.54
上戸町病院	—	—	—	—	—	—
くわみず病院	252.82	220.42	98.82	98.33	39.09	44.61
大分健生病院	—	—	—	—	—	—
宮崎生協病院	—	—	—	—	—	—
鹿児島生協病院	—	—	—	—	—	—
国分生協病院	—	—	—	—	—	—
沖縄協同病院	—	—	—	—	—	—
中部協同病院	—	—	—	—	—	—
とよみ生協病院	—	—	—	—	—	—
最大値(外れ値を除く)	1235.17	1023.89	308.90	327.00	99.77	87.74
75%値	665.52	591.57	195.58	166.85	49.98	48.20
中央値	430.21	404.40	104.42	97.54	26.62	27.69
25%値	260.99	263.08	57.50	53.33	16.20	16.31
最小値(外れ値を除く)	17.00	45.30	11.42	0.00	3.16	0.00

指標54B：逆紹介患者率

指標54B分母：一ヶ月間の初診患者数（地域医療支援病院の紹介率・逆紹介率の初診患者数の算出方法による）
指標54B分子：開設者と直接関係のない他の病院又は診療所への一ヶ月間の紹介患者数
単位：%

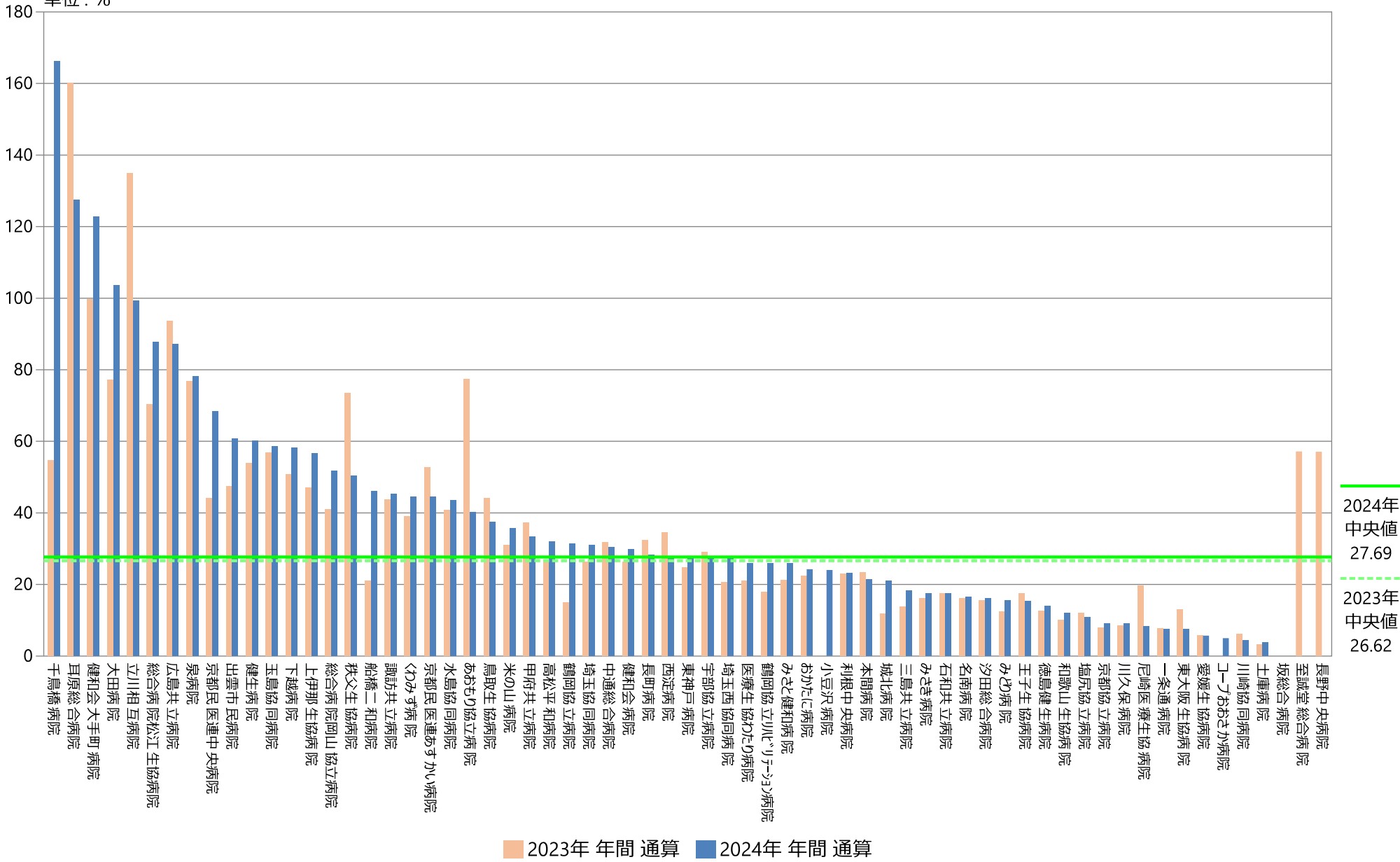

指標54B：逆紹介患者率

指標54B分母：一ヶ月間の初診患者数（地域医療支援病院の紹介率・逆紹介率の初診患者数の算出方法による）
指標54B分子：開設者と直接関係のない他の病院又は診療所への一ヶ月間の紹介患者数
単位：％

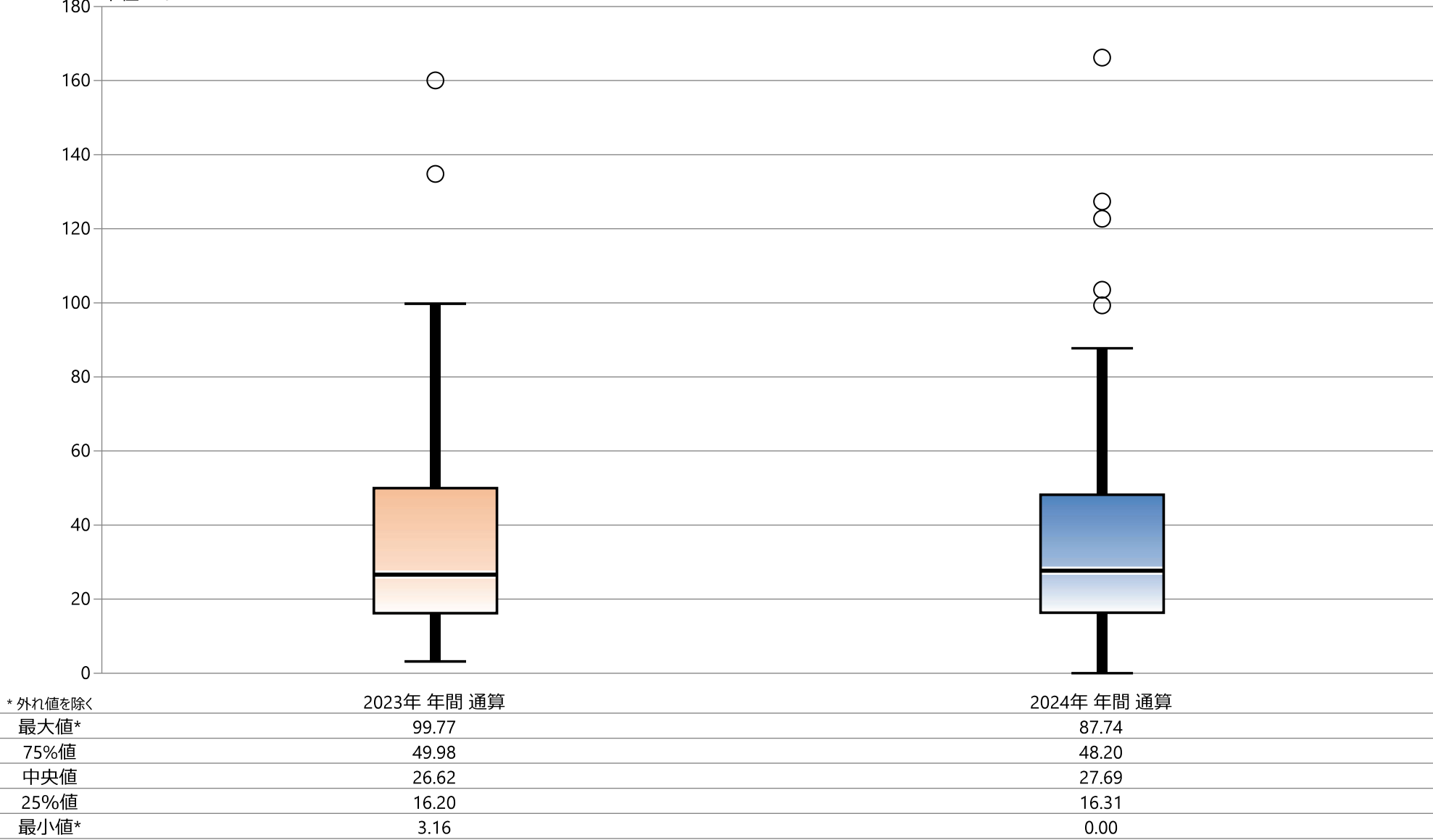

指標54B：逆紹介患者率

指標54B分母：一ヶ月間の初診患者数（地域医療支援病院の紹介率・逆紹介率の初診患者数の算出方法による）

指標54B分子：開設者と直接関係のない他の病院又は診療所への一ヶ月間の紹介患者数

単位：％

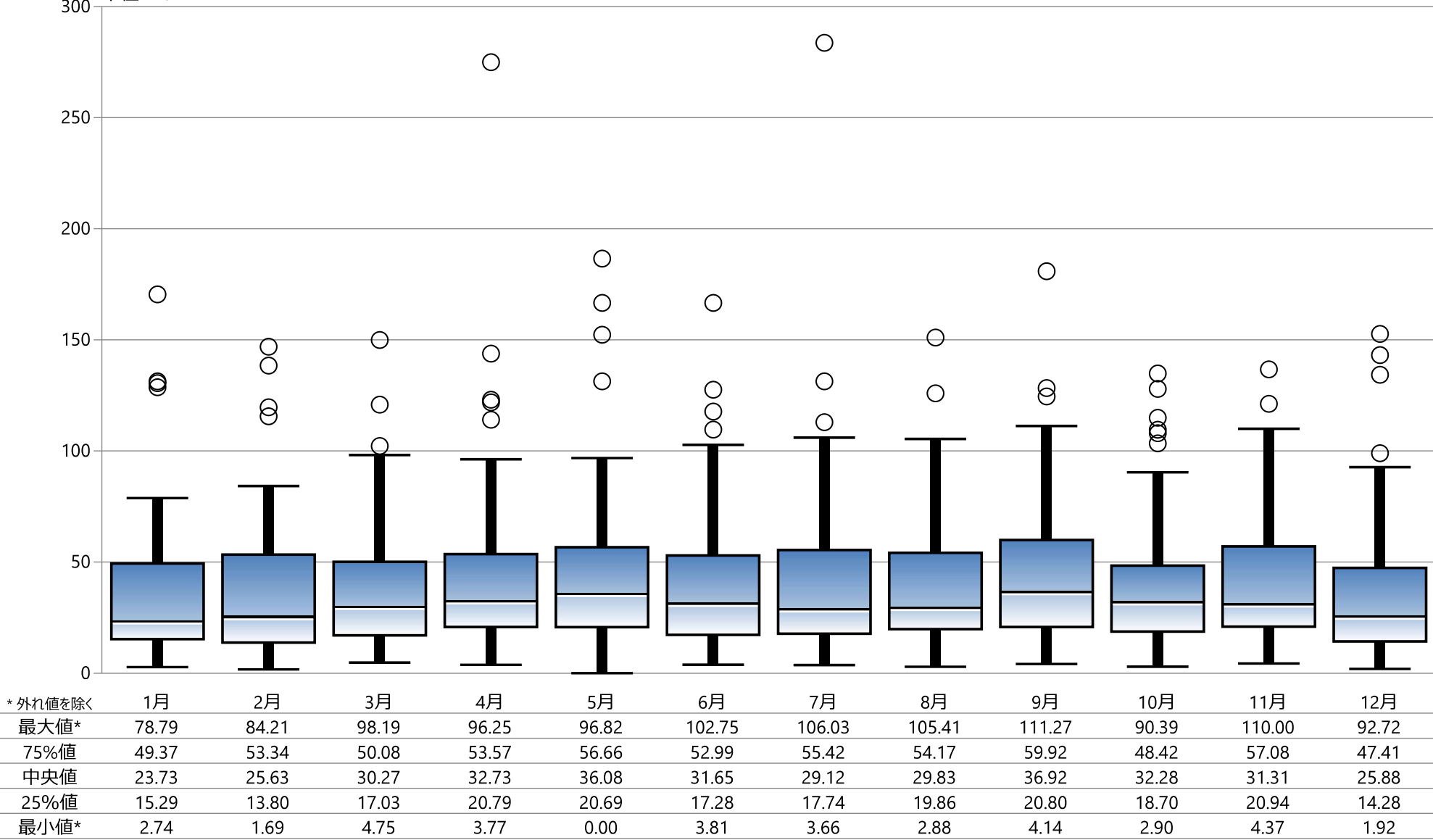

指標の意義

地域における医療-介護連携を促進し、在宅療養を希望する患者・家族のニーズにこたえるプロセス。

指標の計算式、分母・分子の解釈

期間	各指標の計算式と分母・分子の項目名	分母・分子の解釈
分子	分母のうち地域連携に関する算定のある患者数	地域連携診療計画加算（入退院支援加算） 診療情報提供料（Ⅰ） 退院時共同指導料 2 開放型病院共同指導料（2） 介護支援等連携指導料
分母	期間中に退院した患者数 このうち、入院の契機となった傷病名および最も資源を投入した傷病名のコードが両方とも I6\$（脳血管疾患）の患者数 このうち、退院時転帰が死亡でないもの	
収集期間	1 ヶ月毎	
調整方法		

2024年間数値報告

最小値 0.00 25%値 36.56 中央値 47.82 75%値 65.71 最大値 88.89

最小値 0.00 25%値 34.27 中央値 48.44 75%値 62.92 最大値 100.00 （2023年実績）

考察・分析

2021年4月より指標を変更しています。

従来は地域連携パスの使用率を測定していましたが、算定要件があり、算定していない病院の地域連携を測定する目的に、地域連携に関する算定のある症例を集計するよう変更しています。

2024年は、25%値、75%値に上昇がありました。連携は、昨年とほぼ変わらない状況と考えます。

2024年は52病院1,487件の連携実績が報告されています。2023年は報告があったものの2023年度は報告がない病院が4箇所ありました。

改善・運用事例など

55：脳卒中患者に対する地域連携パスの使用率

指標55(厚)分母：脳卒中での入院した患者数
指標55(厚)分子：「地域連携診療計画加算」を算定した患者数
指標55(厚)：脳卒中患者に対する地域連携パスの使用率

	指標55(厚)分母		指標55(厚)分子		指標55(厚)	
	人		人		%	
	2023年 年間 合計値	2024年 年間 合計値	2023年 年間 合計値	2024年 年間 合計値	2023年 年間 通算	2024年 年間 通算
勤医協中央病院	43	47	20	17	46.51	36.17
勤医協札幌病院	11	2	0	0	0.00	0.00
苫小牧病院	—	—	—	—	—	—
一条通病院	20	5	7	1	35.00	20.00
函館棲北病院	—	—	—	—	—	—
釧路協立病院	2	0	1	0	50.00	なし
健生病院	51	57	37	35	72.55	61.40
あおり協立病院	152	129	104	102	68.42	79.07
川久保病院	30	30	6	9	20.00	30.00
坂総合病院	78	94	45	78	57.69	82.98
長町病院	54	52	44	42	81.48	80.77
泉病院	166	—	116	—	69.88	—
中通総合病院	173	169	64	62	36.99	36.69
本間病院	34	29	17	13	50.00	44.83
鶴岡協立病院	22	9	6	1	27.27	11.11
鶴岡協立リハ"リネーション"病院	—	—	—	—	—	—
至誠堂総合病院	NA	NA	NA	NA	NA	NA
医療生協わたり病院	17	9	13	8	76.47	88.89
前橋協立病院	25	—	5	—	20.00	—
利根中央病院	58	66	22	13	37.93	19.70
北毛病院	NA	NA	NA	NA	NA	NA
埼玉協同病院	138	160	84	94	60.87	58.75
埼玉西協同病院	7	4	3	3	42.86	75.00
熊谷生協病院	—	—	—	—	—	—
秩父生協病院	NA	NA	NA	NA	NA	NA
ふれあい生協病院	NA	NA	NA	NA	NA	NA
千葉健生病院	NA	NA	NA	NA	NA	NA
船橋二和病院	39	22	21	11	53.85	50.00
柳原病院	NA	NA	NA	NA	NA	NA
みさと健和病院	63	49	27	22	42.86	44.90
小豆沢病院	2	0	0	0	0.00	なし
東京健生病院	NA	NA	NA	NA	NA	NA
大泉生協病院	NA	NA	NA	NA	NA	NA
大田病院	81	78	26	29	32.10	37.18
中野共立病院	NA	NA	NA	NA	NA	NA
立川相互病院	148	127	85	71	57.43	55.91
王子生協病院	31	13	11	6	35.48	46.15
川崎協同病院	22	30	4	10	18.18	33.33
汐田総合病院	221	186	104	74	47.06	39.78
下越病院	85	85	57	66	67.06	77.65
富山協立病院	NA	NA	NA	NA	NA	NA
城北病院	40	46	9	18	22.50	39.13
甲府共立病院	22	23	7	7	31.82	30.43
巨摩共立病院	—	—	—	—	—	—
石和共立病院	NA	NA	NA	NA	NA	NA
長野中央病院	30	26	12	15	40.00	57.69
健和会病院	80	66	53	54	66.25	81.82
諏訪共立病院	30	15	14	6	46.67	40.00
松本協立病院	20	23	14	11	70.00	47.83
塩尻協立病院	NA	NA	NA	NA	NA	NA
上伊那生協病院	NA	NA	NA	NA	NA	NA
みどり病院	22	35	6	14	27.27	40.00
三島共立病院	NA	NA	NA	NA	NA	NA
協立総合病院	—	—	—	—	—	—
北病院	9	5	9	2	100.00	40.00
名南病院	NA	NA	NA	NA	NA	NA
名南ふれあい病院	—	—	—	—	—	—
津生協病院	NA	NA	NA	NA	NA	NA
京都民医連あすかい病院	NA	NA	NA	NA	NA	NA
京都民医連中央病院	62	45	40	24	64.52	53.33
京都協立病院	NA	NA	NA	NA	NA	NA
西淀病院	50	34	20	9	40.00	26.47
耳原総合病院	24	31	15	20	62.50	64.52
東大阪生協病院	NA	NA	NA	NA	NA	NA
コープおおさか病院	NA	NA	NA	NA	NA	NA
東神戸病院	20	30	5	21	25.00	70.00
尼崎医療生協病院	34	26	20	17	58.82	65.38
おかたに病院	—	—	—	—	—	—
土庫病院	NA	NA	NA	NA	NA	NA
和歌山生協病院	28	33	2	8	7.14	24.24
鳥取生協病院	77	71	24	25	31.17	35.21
総合病院松江生協病院	46	39	24	25	52.17	64.10
出雲市民病院	NA	NA	NA	NA	NA	NA
水島協同病院	90	NA	44	NA	48.89	NA
玉島協同病院	21	13	6	3	28.57	23.08
総合病院岡山協立病院	64	57	33	38	51.56	66.67
福島生協病院	—	—	—	—	—	—
広島共立病院	31	23	25	17	80.65	73.91
宇都協立病院	25	12	12	8	48.00	66.67
徳島健生病院	—	—	—	—	—	—
高松平和病院	NA	NA	NA	NA	NA	NA
愛媛生協病院	17	20	13	16	76.47	80.00
高知生協病院	NA	NA	NA	NA	NA	NA
健和会大手町病院	187	125	120	69	64.17	55.20
千鳥橋病院	81	130	30	52	37.04	40.00
米の山病院	98	92	36	27	36.73	29.35
みさき病院	—	—	—	—	—	—
上戸町病院	12	15	6	8	50.00	53.33
くわみず病院	9	3	8	2	88.89	66.67
大分健生病院	NA	NA	NA	NA	NA	NA
宮崎生協病院	—	—	—	—	—	—
鹿児島生協病院	10	14	6	7	60.00	50.00
国分生協病院	—	—	—	—	—	—
沖縄協同病院	376	412	198	197	52.66	47.82
中部協同病院	—	—	—	—	—	—
とよみ生協病院	NA	NA	NA	NA	NA	NA
最大値	376.00	412.00	198.00	197.00	100.00	88.89
75%値	78.50	66.00	37.75	33.50	62.92	65.71
中央値	34.00	30.50	18.50	15.50	48.44	47.82
25%値	21.75	15.00	6.75	8.00	34.27	36.56
最小値	2.00	0.00	0.00	0.00	0.00	0.00

指標55(厚)：脳卒中患者に対する地域連携パスの使用率

指標55(厚)分母：脳卒中入院した患者数
指標55(厚)分子：「地域連携診療計画加算」を算定した患者数
単位：%

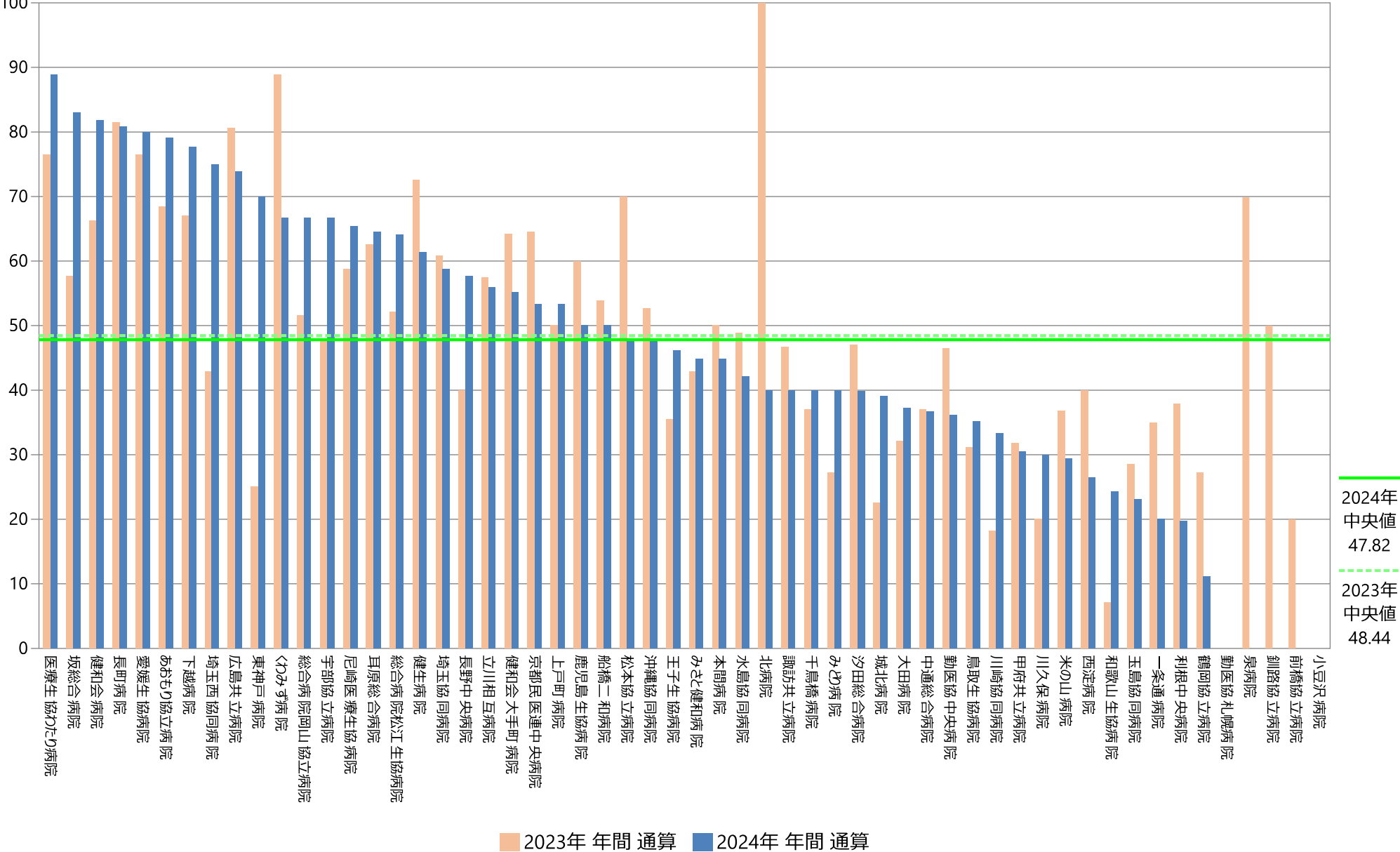

指標55(厚)：脳卒中患者に対する地域連携パスの使用率

指標55(厚)分母：脳卒中入院した患者数
指標55(厚)分子：「地域連携診療計画加算」を算定した患者数
単位：%

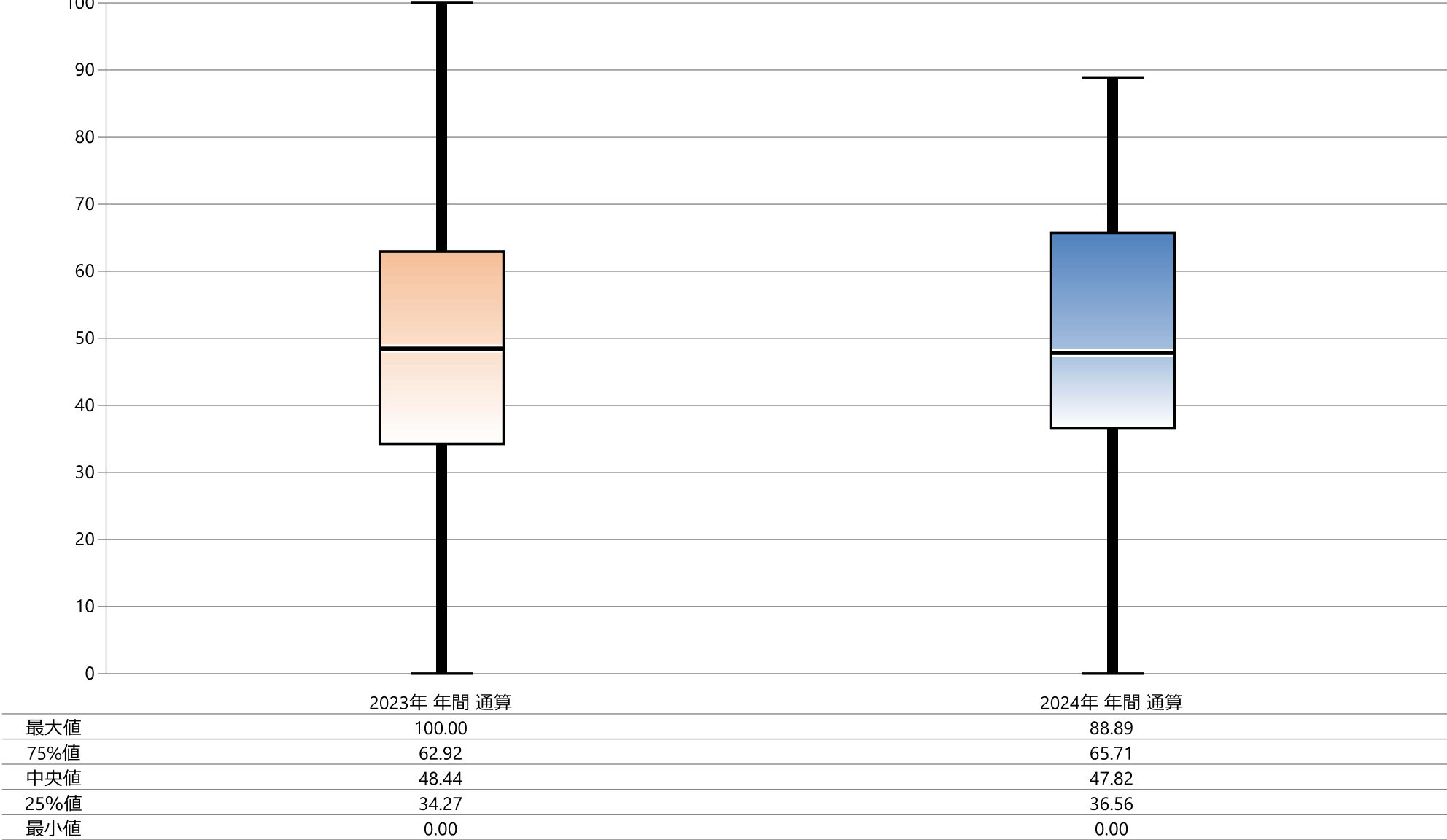

指標55(厚)：脳卒中患者に対する地域連携パスの使用率

指標55(厚)分母：脳卒中て入院した患者数

指標55(厚)分子:「地域連携診療計画加算」を算定した患者数

單位：%

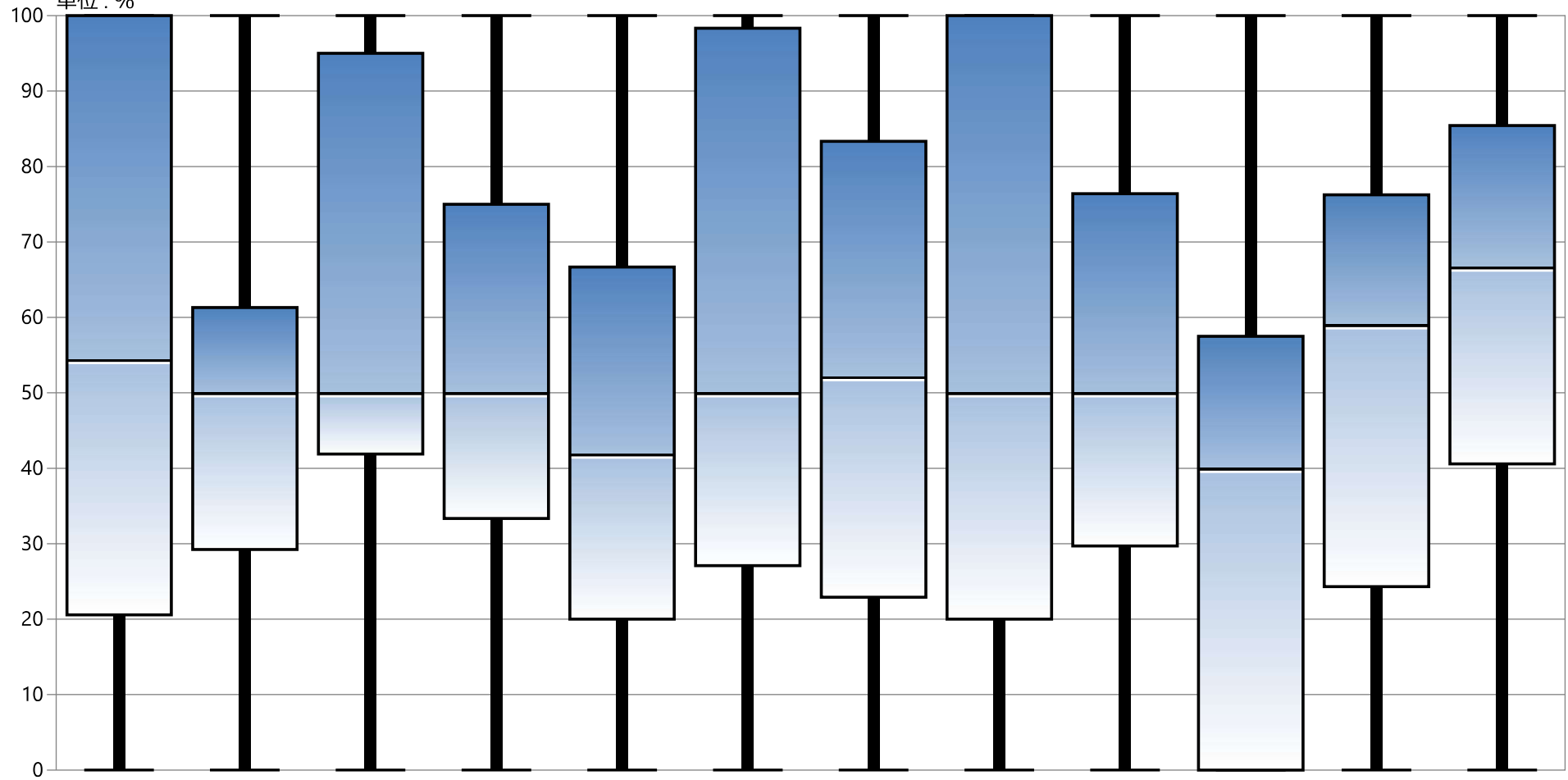
[illegible]

指標の意義

急性期における治療が終了した後も継続的な医学的管理とリハビリテーションが重要である。地域医療に関する医療体制を評価する。

指標の計算式、分母・分子の解釈

期間	各指標の計算式と分母・分子の項目名	分母・分子の解釈
分子	分母のうち地域連携に関する算定のある患者数	地域連携診療計画加算（入退院支援加算） 診療情報提供料（Ⅰ） 退院時共同指導料 2 開放型病院共同指導料（2） 介護支援等連携指導料
分母	期間中に退院した患者数 このうち、大腿骨頸部骨折の診断を受けた患者数 このうち、大腿骨頸部骨折に対する手術が行われた患者数 このうち、退院時転帰が死亡でないもの	手術コード K0441 K046-21 K0461 K0611 K0631 K0811 K083
収集期間	1ヶ月毎	
調整方法		

2024年間数値報告

最小値 0.00 25%値 35.15 中央値 58.62 75%値 72.48 最大値 84.62

最小値 0.00 25%値 39.19 中央値 50.93 75%値 73.45 最大値 100.00 （2023年実績）

考察・分析

2021年4月より指標を変更しています。従来は地域連携パスの使用率を測定していましたが、算定要件があり、算定していない病院の地域連携を測定する目的に、地域連携に関する算定のある症例を集計するよう変更しています。

2024年は、中央値のみ上昇がみられました。

使用率が増加したのは14病院、減少したのは14病院となりました。

2024年は30病院614件の連携実績が報告されています。前年と比べ病院数は変わらなかったものの、連携実績は78件増加していました。

改善・運用事例など

56：大腿骨頸部骨折患者に対する地域連携パスの使用率

指標56(厚)分母：大腿骨頸部骨折で入院し、大腿骨頸部の手術を受けた患者数

指標56(厚)分子：「地域連携診療計画加算」を算定した患者数

指標56(厚)：大腿骨頸部骨折患者に対する地域連携パスの使用率

	指標56(厚)分母		指標56(厚)分子		指標56(厚)	
	人		人		%	
	2023年 年間 合計値	2024年 年間 合計値	2023年 年間 合計値	2024年 年間 合計値	2023年 年間 通算	2024年 年間 通算
勤医協中央病院	2	51	2	39	100.00	76.47
勤医協札幌病院	0	0	0	0	なし	なし
苫小牧病院	—	—	—	—	—	—
一条通病院	13	1	0	0	0.00	0.00
函館稜北病院	—	—	—	—	—	—
釧路協立病院	0	0	0	0	なし	なし
健生病院	49	46	35	34	71.43	73.91
あおもり協立病院	0	0	0	0	なし	なし
川久保病院	0	0	0	0	なし	なし
坂総合病院	20	33	16	27	80.00	81.82
長町病院	0	0	0	0	なし	なし
泉病院	0	—	0	—	なし	—
中通総合病院	59	76	21	38	35.59	50.00
本間病院	0	0	0	0	なし	なし
鶴岡協立病院	0	0	0	0	なし	なし
鶴岡協立リハ"リネーション"病院	—	—	—	—	—	—
至誠堂総合病院	NA	NA	NA	NA	NA	NA
医療生協わたり病院	0	0	0	0	なし	なし
前橋協立病院	0	—	0	—	なし	—
利根中央病院	58	42	33	9	56.90	21.43
北毛病院	NA	NA	NA	NA	NA	NA
埼玉協同病院	30	43	15	15	50.00	34.88
埼玉西協同病院	0	0	0	0	なし	なし
熊谷生協病院	—	—	—	—	—	—
秩父生協病院	NA	NA	NA	NA	NA	NA
ふれあい生協病院	NA	NA	NA	NA	NA	NA
千葉健生病院	NA	NA	NA	NA	NA	NA
船橋二和病院	9	17	4	11	44.44	64.71
柳原病院	NA	NA	NA	NA	NA	NA
みさと健和病院	52	45	21	23	40.38	51.11
小豆沢病院	0	0	0	0	なし	なし
東京健生病院	NA	NA	NA	NA	NA	NA
大泉生協病院	NA	NA	NA	NA	NA	NA
大田病院	6	8	4	6	66.67	75.00
中野共立病院	NA	NA	NA	NA	NA	NA
立川相互病院	20	25	17	15	85.00	60.00
王子生協病院	0	0	0	0	なし	なし
川崎協同病院	13	39	3	13	23.08	33.33
汐田総合病院	22	27	16	17	72.73	62.96
下越病院	12	10	11	8	91.67	80.00
富山協立病院	NA	NA	NA	NA	NA	NA
城北病院	15	20	4	7	26.67	35.00
甲府共立病院	59	71	29	58	49.15	81.69
巨摩共立病院	—	—	—	—	—	—
石和共立病院	NA	NA	NA	NA	NA	NA
長野中央病院	50	47	24	30	48.00	63.83
健和会病院	0	0	0	0	なし	なし
諏訪共立病院	0	0	0	0	なし	なし
松本協立病院	0	0	0	0	なし	なし
塩尻協立病院	NA	NA	NA	NA	NA	NA
上伊那生協病院	NA	NA	NA	NA	NA	NA
みどり病院	0	0	0	0	なし	なし
三島共立病院	NA	NA	NA	NA	NA	NA
協立総合病院	—	—	—	—	—	—
北病院	0	0	0	0	なし	なし
名南病院	NA	NA	NA	NA	NA	NA
名南ふれあい病院	—	—	—	—	—	—
津生協病院	NA	NA	NA	NA	NA	NA
京都民医連あすかい病院	NA	NA	NA	NA	NA	NA
京都民医連中央病院	53	43	32	25	60.38	58.14
京都協立病院	NA	NA	NA	NA	NA	NA
西淀病院	15	2	3	0	20.00	0.00
耳原総合病院	21	14	15	4	71.43	28.57
東大阪生協病院	NA	NA	NA	NA	NA	NA
コープおおさか病院	NA	NA	NA	NA	NA	NA
東神戸病院	0	0	0	0	なし	なし
尼崎医療生協病院	0	0	0	0	なし	なし
おかたに病院	—	—	—	—	—	—
土庫病院	NA	NA	NA	NA	NA	NA
和歌山生協病院	0	0	0	0	なし	なし
鳥取生協病院	1	0	0	0	0.00	なし
総合病院松江生協病院	41	29	31	17	75.61	58.62
出雲市民病院	NA	NA	NA	NA	NA	NA
水島協同病院	0	NA	0	NA	なし	NA
玉島協同病院	0	0	0	0	なし	なし
総合病院岡山協立病院	25	26	8	18	32.00	69.23
福島生協病院	—	—	—	—	—	—
広島共立病院	27	34	14	12	51.85	35.29
宇都協立病院	22	28	9	12	40.91	42.86
徳島健生病院	—	—	—	—	—	—
高松平和病院	NA	NA	NA	NA	NA	NA
愛媛生協病院	31	38	24	27	77.42	71.05
高知生協病院	NA	NA	NA	NA	NA	NA
健和会大手町病院	83	67	69	55	83.13	82.09
千鳥橋病院	25	30	15	18	60.00	60.00
米の山病院	15	22	3	2	20.00	9.09
みさき病院	—	—	—	—	—	—
上戸町病院	17	13	16	11	94.12	84.62
くわみず病院	0	0	0	0	なし	なし
大分健生病院	NA	NA	NA	NA	NA	NA
宮崎生協病院	—	—	—	—	—	—
鹿児島生協病院	29	46	13	22	44.83	47.83
国分生協病院	—	—	—	—	—	—
沖縄協同病院	67	76	29	41	43.28	53.95
中部協同病院	—	—	—	—	—	—
とよみ生協病院	NA	NA	NA	NA	NA	NA
最大値	83.00	76.00	69.00	58.00	100.00	84.62
75%値	25.50	37.00	16.00	17.75	73.45	72.48
中央値	10.50	11.50	3.00	5.00	50.93	58.62
25%値	0.00	0.00	0.00	0.00	39.19	35.15
最小値	0.00	0.00	0.00	0.00	0.00	0.00

指標56(厚)：大腿骨頸部骨折患者に対する地域連携パスの使用率

指標56(厚)分母：大腿骨頸部骨折で入院し、大腿骨頸部の手術を受けた患者数
指標56(厚)分子：「地域連携診療計画加算」を算定した患者数
単位：%

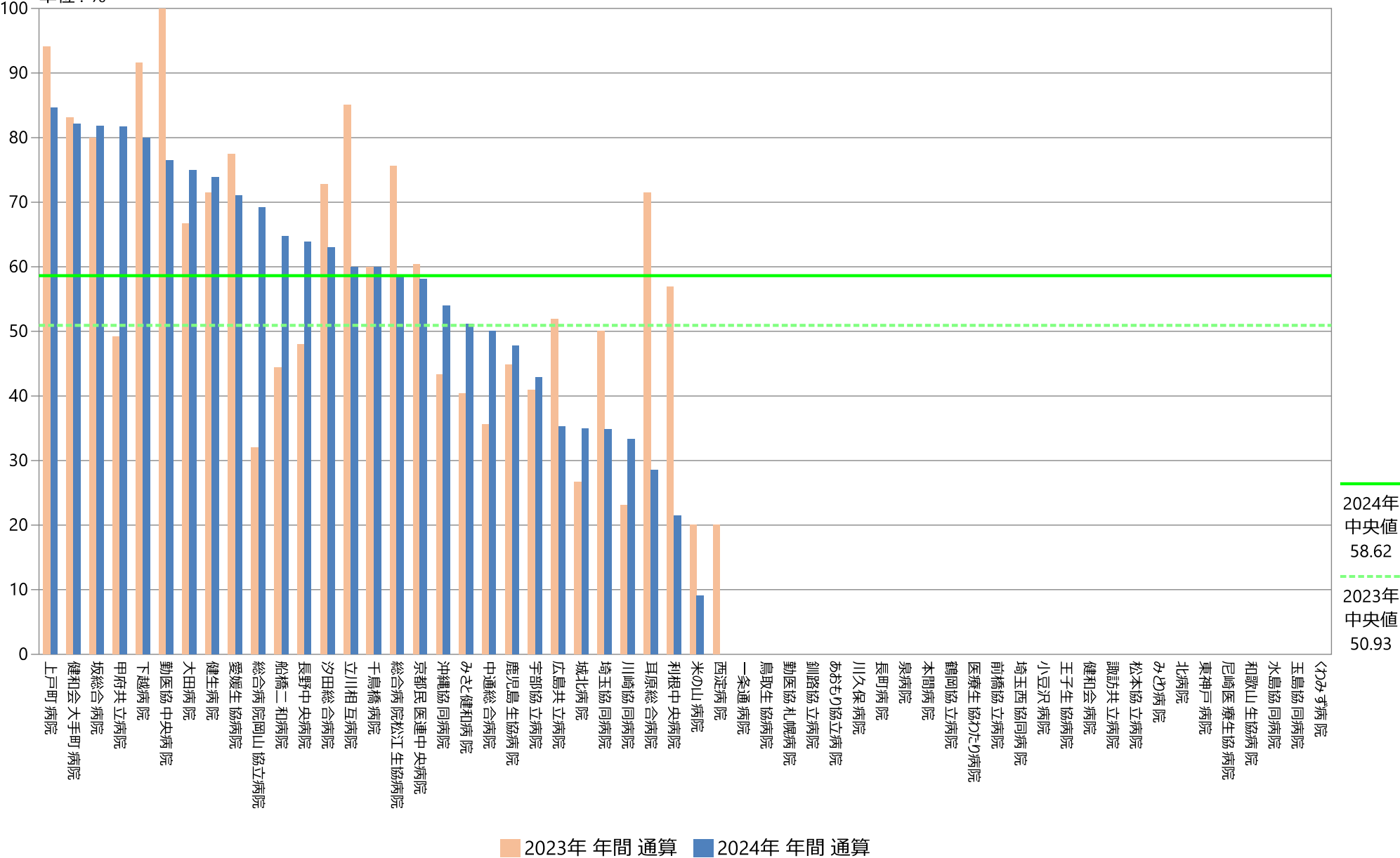

指標56(厚)：大腿骨頸部骨折患者に対する地域連携パスの使用率

指標56(厚)分母：大腿骨頸部骨折で入院し、大腿骨頸部の手術を受けた患者数
指標56(厚)分子：「地域連携診療計画加算」を算定した患者数
単位：％

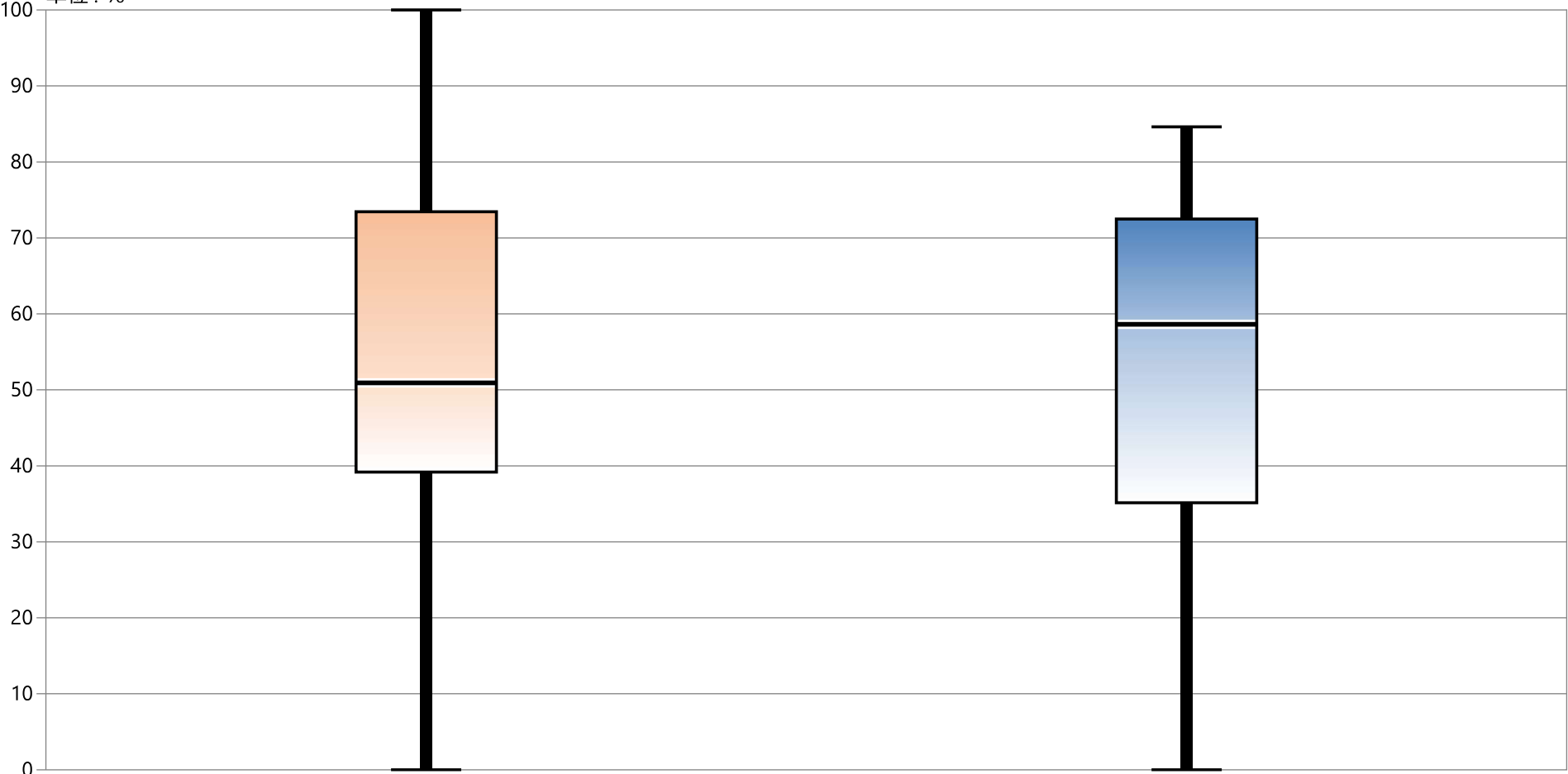

	2023年 年間 通算	2024年 年間 通算
最大値	100.00	84.62
75%値	73.45	72.48
中央値	50.93	58.62
25%値	39.19	35.15
最小値	0.00	0.00

指標56(厚)：大腿骨頸部骨折患者に対する地域連携パスの使用率

指標56(厚)分母：大腿骨頸部骨折で入院し、大腿骨頸部の手術を受けた患者数

指標56(厚)分子:「地域連携診療計画加算」を算定した患者数

單位：%

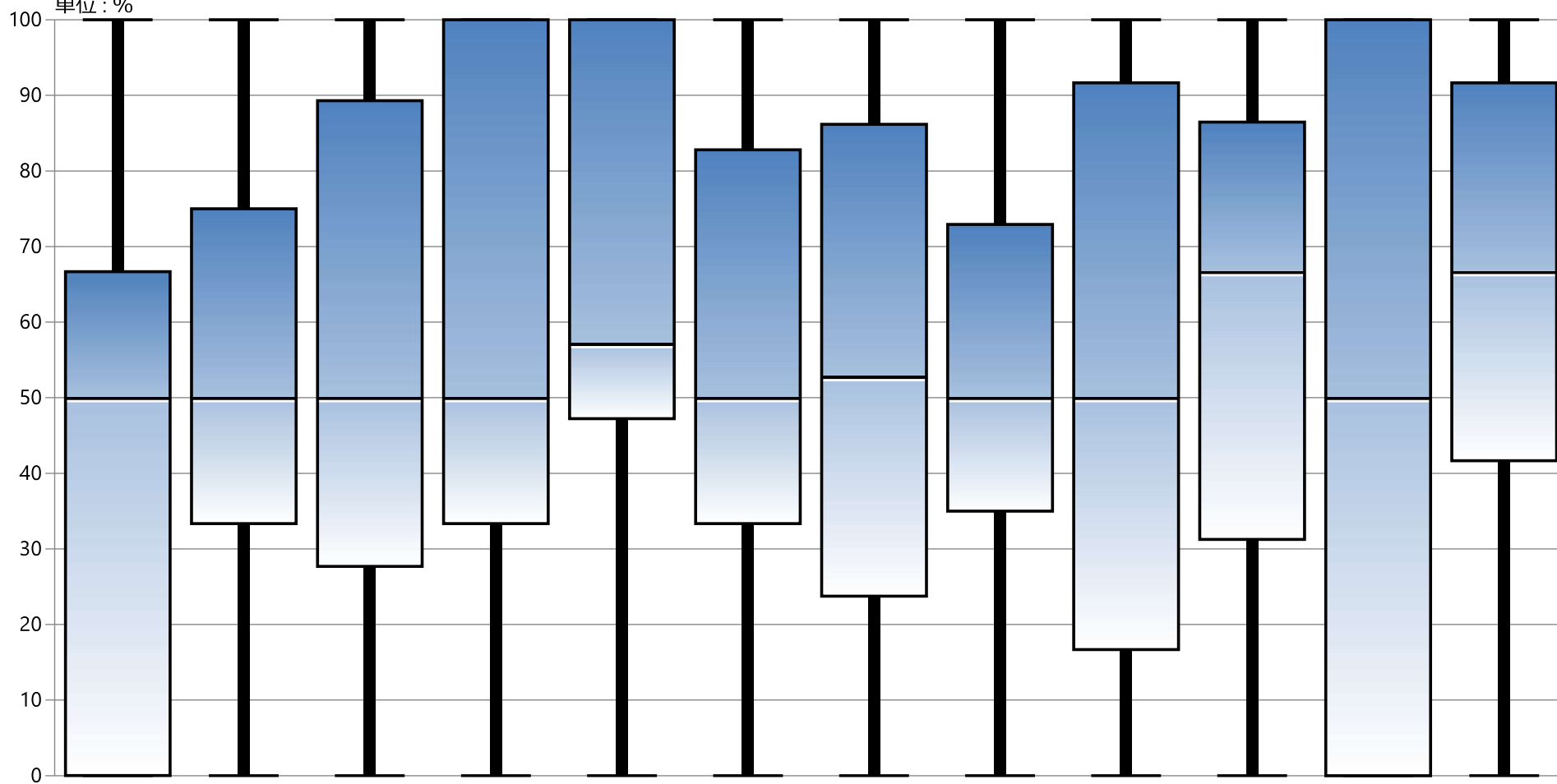
[illegible]

指標の意義

・身体抑制の実態を把握し、早期に抑制解除を行う努力が継続されているかどうかを検証する。

指標の計算式、分母・分子の解釈

期間	各指標の計算式と分母・分子の項目名	分母・分子の解釈
分子	身体抑制を実施した延べ日数（A、B、C 共通）	6歳以下およびセンサーマットを除く
分母	A) 当月の身体抑制を実施した実患者数 B) 当月の入院患者延べ数（退院患者延べ数含む） C) 複数スタッフで検討した記録のある回数	
収集期間	1ヶ月毎	
調整方法		

2024年間数値報告

A) 最小値	1.97	25%値	10.02	中央値	13.00	75%値	15.43	最大値	22.29
B) 最小値	0.00	25%値	0.06	中央値	0.08	75%値	0.14	最大値	0.18
C) 最小値	0.70	25%値	1.00	中央値	1.09	75%値	45.34	最大値	10.66
回答病院 A) 59病院 B) 59病院 C) 53病院									

考察・分析

A) B) C) とともに回答病院は昨年より2病院増加しました。
うち、年間通してデータ提出があったのはA) 41病院、B) 43病院、C) 36病院で、昨年より減少しています。

A) 全体では1人当たりの抑制日数の最小値が6.53日→1.97日と4日短縮しました。個別で見ると、23年と比較して抑制日数が延長した病院は27病院、短縮した病院は30病院ありました。前年に比べて最大で14.69日延長した病院もあれば15.83日短縮した病院もあります。

B) 抑制割合では昨年と変化はありませんでした。

C) 解除・軽減の検討間隔では、全体的にはあまり変化はありませんが、年間平均で10日以上短縮・延長した病院もあります。

2024年は、対象になる患者数にはあまり変化は見られませんが、抑制日数・軽減の検討間隔の延長ともに大きな変化は見られませんでした。

2020年度以降、診療報酬改定による看護体制の変化や、慢性的な職員不足もあり、医療活動維持のために抑制に頼らざるを得ない状況や、解除に向けた検討が難しい状況の中で、抑制をしない・日数を短縮する努力をされている様子がうかがえます。

2024年度の診療報酬では「身体拘束を最小化する体制整備」が精神科を除くすべての病棟・病室の施設基準に盛り込まれ、2025年度から減算が始まります。今後の変化が注目されます。

この指標では、一日のうち一時的に解除できたとしても、抑制日数としては1日と計算されます。また、不正確なデータの入力もありましたので、提出前のデータの確認をお願いします。

改善・運用事例など

○2024年の改善事例の報告はありませんでした。

57A：医療保険適用病床における身体抑制患者1人あたり抑制日数

指標57A分母：当月の身体抑制を実施した実患者数
指標57A分子：身体抑制を実施した延べ日数（6歳以下およびセンサーマットを除く）
指標57A：医療保険適用病床における身体抑制患者1人あたり抑制日数

	指標57A分母		指標57A分子		指標57A	
	人		日		日／人	
	2023年 年間 平均値	2024年 年間 平均値	2023年 年間 平均値	2024年 年間 平均値	2023年 年間 通算	2024年 年間 通算
勤医協中央病院	81.67	100.18	534.50	697.64	6.54	6.96
勤医協札幌病院	—	—	—	—	—	—
苫小牧病院	—	—	—	—	—	—
一条通病院	13.00	17.00	153.09	285.00	11.78	16.76
函館榎北病院	—	—	—	—	—	—
釧路協立病院	—	—	—	—	—	—
健生病院	125.25	124.67	1214.25	1232.33	9.69	9.89
あおもり協立病院	121.67	128.83	2006.33	2080.92	16.49	16.15
川久保病院	17.08	15.83	245.58	238.92	14.38	15.09
坂総合病院	137.67	121.42	1375.92	1262.25	9.99	10.40
長町病院	56.00	164.75	1083.42	1039.83	19.35	6.31
泉病院	28.75	37.08	462.67	583.92	16.09	15.75
中通総合病院	—	—	—	—	—	—
本間病院	—	—	—	—	—	—
鶴岡協立病院	—	—	—	—	—	—
鶴岡協立リハ"リハビリ"病院	3.92	0.58	93.17	7.75	23.79	13.29
至誠堂総合病院	513.42	38.17	551.00	600.92	1.07	15.74
医療生協わたり病院	53.08	51.75	741.83	613.67	13.97	11.86
前橋協立病院	—	—	—	—	—	—
利根中央病院	73.58	44.42	665.00	330.08	9.04	7.43
北毛病院	—	—	—	—	—	—
埼玉協同病院	57.58	60.25	564.92	516.33	9.81	8.57
埼玉西協同病院	22.75	15.67	148.58	124.50	6.53	7.95
熊谷生協病院	26.92	38.91	715.42	1083.18	26.58	27.84
秩父生協病院	11.00	10.64	323.58	339.73	29.42	31.94
ふれあい生協病院	—	—	—	—	—	—
千葉健生病院	—	—	—	—	—	—
船橋二和病院	63.25	78.67	711.00	906.08	11.24	11.52
柳原病院	—	—	—	—	—	—
みさと健和病院	—	—	—	—	—	—
小豆沢病院	23.55	23.38	334.09	296.50	14.19	12.68
東京健生病院	—	—	—	—	—	—
大泉生協病院	34.92	31.88	424.75	364.25	12.16	11.43
大田病院	41.92	200.33	555.83	674.83	13.26	3.37
中野共立病院	—	—	—	—	—	—
立川相互病院	85.00	70.75	634.50	450.42	7.46	6.37
王子生協病院	20.42	21.45	234.00	201.36	11.46	9.39
川崎協同病院	75.83	77.71	1103.08	970.13	14.55	13.20
汐田総合病院	184.70	114.83	2621.50	1535.08	14.19	13.37
下越病院	44.92	52.17	528.75	673.58	11.77	12.91
富山協立病院	—	—	—	—	—	—
城北病院	11.67	12.67	157.58	166.17	13.51	13.12
甲府共立病院	—	84.80	—	1014.80	—	11.97
巨摩共立病院	—	—	—	—	—	—
石和共立病院	—	—	—	—	—	—
長野中央病院	222.08	—	1450.25	—	6.53	—
健和会病院	34.50	30.08	424.83	373.08	12.31	12.40
諏訪共立病院	16.75	17.42	243.83	268.83	14.56	15.44
松本協立病院	—	—	—	—	—	—
塩尻協立病院	—	—	—	—	—	—
上伊那生協病院	44.83	292.09	797.83	574.00	17.80	1.97
みどり病院	13.58	8.17	307.08	182.00	22.61	22.29
三島共立病院	92.00	78.17	1487.08	1160.67	16.16	14.85
協立総合病院	—	—	—	—	—	—
北病院	—	—	—	—	—	—
名南病院	38.50	39.75	506.08	522.33	13.15	13.14
名南ふれあい病院	—	—	—	—	—	—
津生協病院	—	—	—	—	—	—
京都民医連あすかい病院	22.33	21.25	336.08	361.83	15.05	17.03
京都民医連中央病院	18.25	16.17	119.58	123.33	6.55	7.63
京都協立病院	8.17	3.75	137.67	65.00	16.86	17.33
西淀病院	29.42	18.42	331.92	219.25	11.28	11.90
耳原総合病院	65.58	48.33	588.50	456.92	8.97	9.45
東大阪生協病院	—	—	—	—	—	—
コープおおさか病院	—	23.58	—	370.42	—	15.71
東神戸病院	9.50	9.17	148.83	165.92	15.67	18.10
尼崎医療生協病院	20.33	56.58	349.42	807.08	17.18	14.26
おかたに病院	—	—	—	—	—	—
土庫病院	63.45	60.44	912.45	889.22	14.38	14.71
和歌山生協病院	54.67	54.42	719.25	780.00	13.16	14.33
鳥取生協病院	55.08	37.67	699.83	452.33	12.70	12.01
総合病院松江生協病院	60.75	55.25	905.67	839.17	14.91	15.19
出雲市民病院	—	—	—	—	—	—
水島協同病院	19.75	21.17	248.75	323.08	12.59	15.26
玉島協同病院	2.17	1.67	29.50	21.67	13.62	13.00
総合病院岡山協立病院	95.83	102.67	927.00	1043.00	9.67	10.16
福島生協病院	—	—	—	—	—	—
広島共立病院	22.25	24.42	248.67	284.33	11.18	11.65
宇都協立病院	19.92	14.17	348.50	222.33	17.50	15.69
徳島健生病院	11.33	11.40	250.42	237.40	22.10	20.82
高松平和病院	14.83	18.42	238.25	269.42	16.06	14.63
愛媛生協病院	34.50	61.82	341.83	324.73	9.91	5.25
高知生協病院	12.50	16.50	105.67	180.83	8.45	10.96
健和会大手町病院	194.42	208.58	1973.25	1970.17	10.15	9.45
千鳥橋病院	61.75	60.25	660.67	642.75	10.70	10.67
米の山病院	40.17	60.60	847.00	934.30	21.09	15.42
みさき病院	41.42	30.08	780.83	635.42	18.85	21.12
上戸町病院	—	—	—	—	—	—
くわみず病院	22.50	22.09	221.88	194.91	9.86	8.82
大分健生病院	—	—	—	—	—	—
宮崎生協病院	—	—	—	—	—	—
鹿児島生協病院	—	—	—	—	—	—
国分生協病院	—	—	—	—	—	—
沖縄協同病院	—	—	—	—	—	—
中部協同病院	—	—	—	—	—	—
とよみ生協病院	—	—	—	—	—	—
最大値(外れ値を除く)	125.25	128.83	1487.08	1535.08	23.79	22.29
75%値	63.40	66.28	771.08	823.13	16.09	15.43
中央値	36.71	38.17	517.42	452.33	13.21	13.00
25%値	19.79	17.92	248.69	253.88	10.03	10.02
最小値(外れ値を除く)	2.17	0.58	29.50	7.75	1.07	1.97

指標57A：医療保険適用病床における身体抑制患者1人あたり抑制日数

指標57A分母：当月の身体抑制を実施した実患者数
指標57A分子：身体抑制を実施した延べ日数（6歳以下およびセンサーマットを除く）
単位：日／人

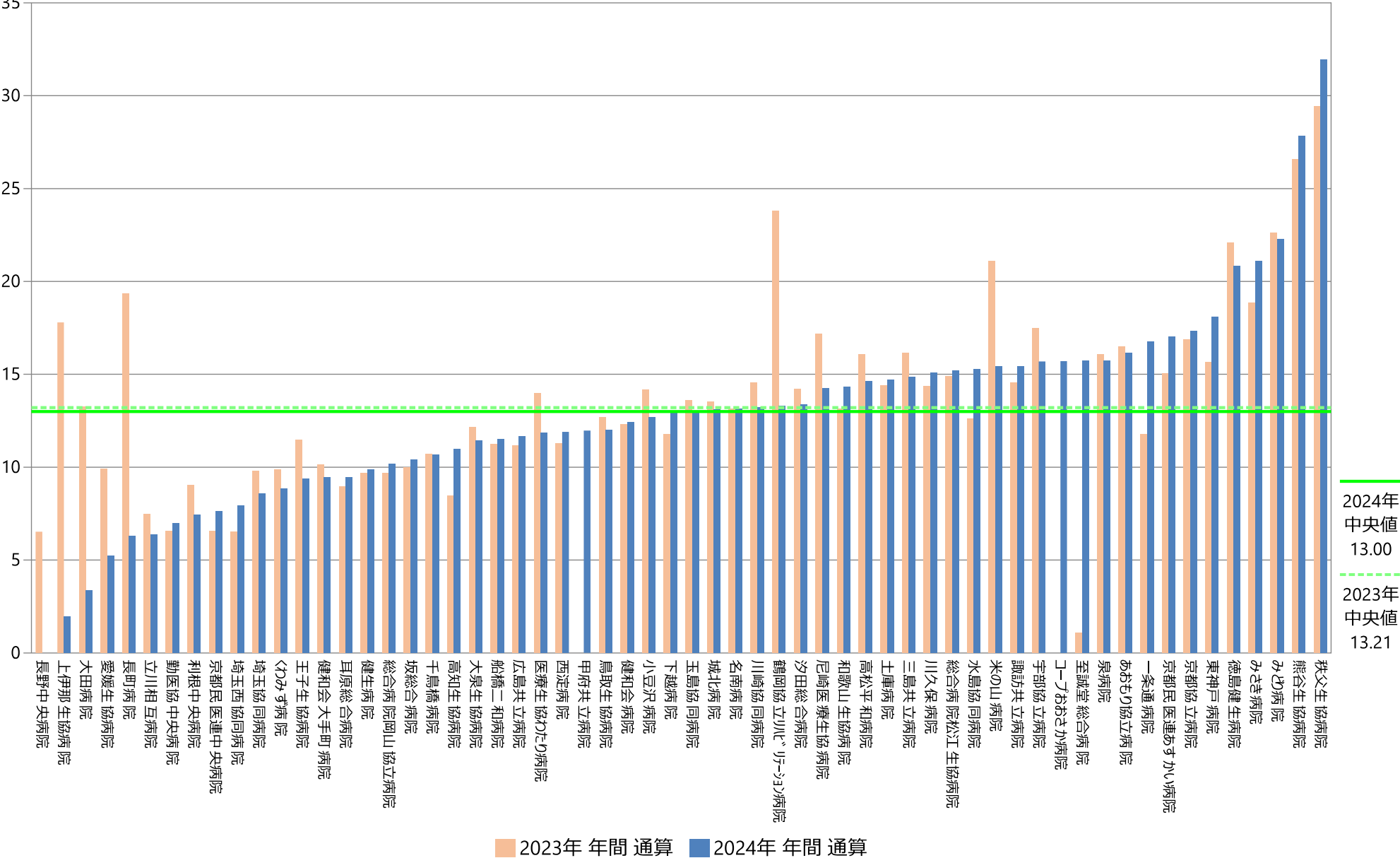

指標57A：医療保険適用病床における身体抑制患者1人あたり抑制日数

指標57A分母：当月の身体抑制を実施した実患者数
指標57A分子：身体抑制を実施した延べ日数（6歳以下およびセンサーマットを除く）
単位：日／人

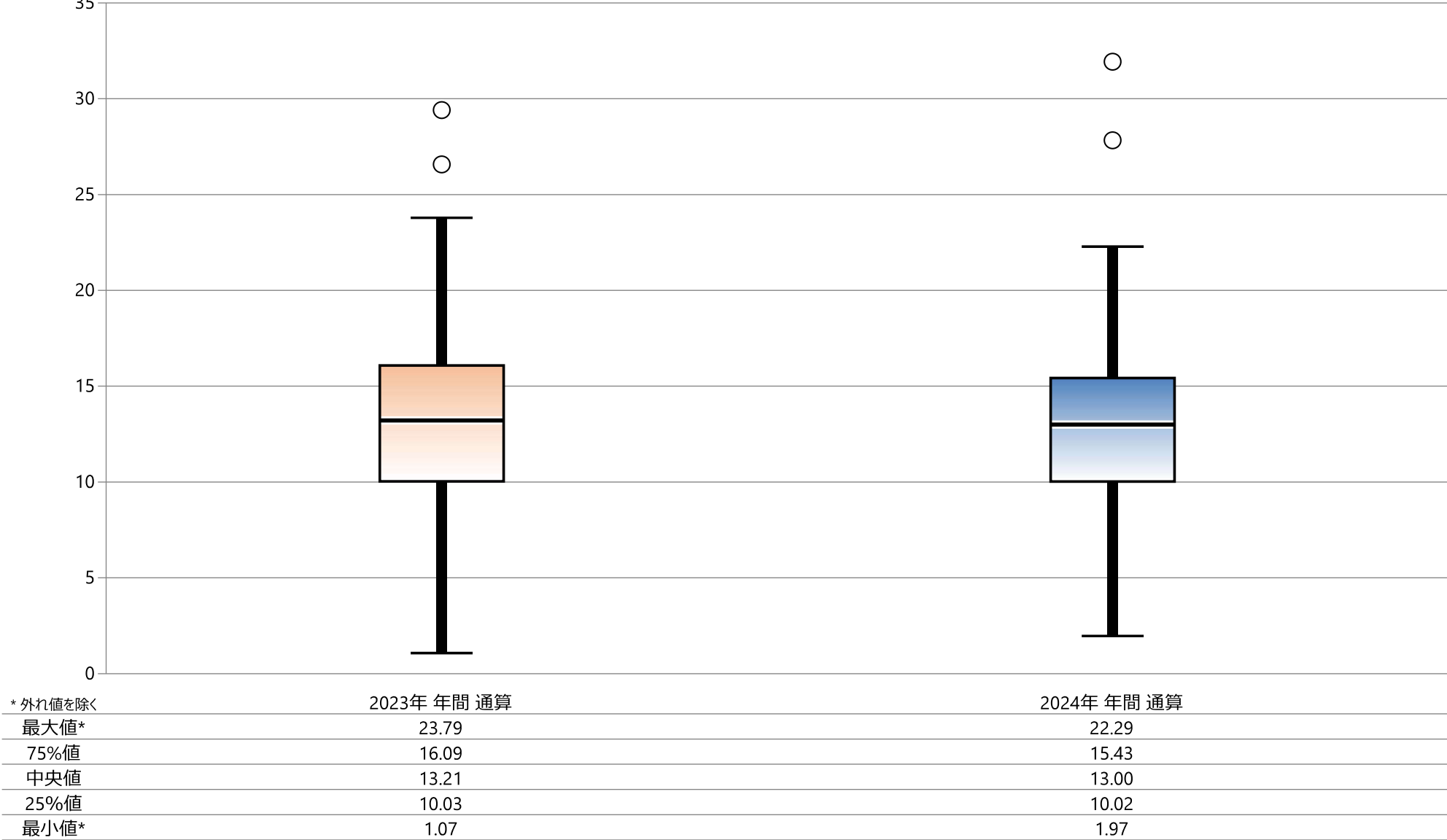

指標57A：医療保険適用病床における身体抑制患者1人あたり抑制日数

指標57A分母：当月の身体抑制を実施した実患者数
 指標57A分子：身体抑制を実施した延べ日数（6歳以下およびセンサーマットを除く）
 単位：日／人

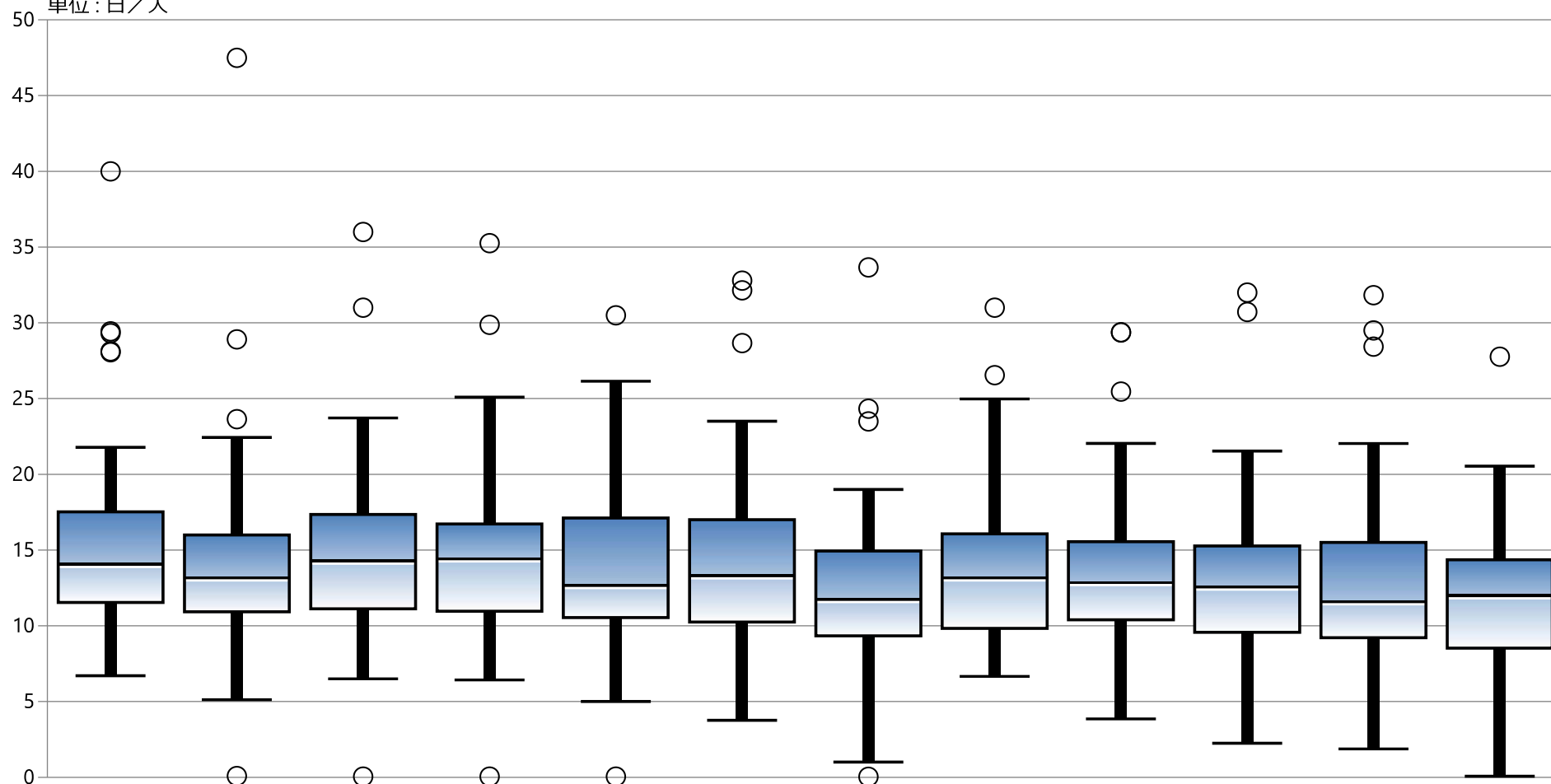

* 外れ値を除く	1月	2月	3月	4月	5月	6月	7月	8月	9月	10月	11月	12月
最大値*	21.78	22.43	23.72	25.09	26.14	23.50	19.00	24.97	22.04	21.54	22.03	20.53
75%値	17.52	15.99	17.34	16.72	17.12	17.01	14.93	16.06	15.55	15.26	15.50	14.36
中央値	14.11	13.23	14.34	14.48	12.71	13.36	11.80	13.23	12.92	12.63	11.65	12.04
25%値	11.54	10.92	11.12	10.96	10.55	10.25	9.34	9.83	10.40	9.57	9.22	8.52
最小値*	6.70	5.12	6.50	6.43	5.00	3.76	1.00	6.66	3.85	2.25	1.87	0.07

57B：医療保険適用病床における抑制割合

指標57B分母：入院患者延べ数（24時在院患者＋退院患者数の合計）
指標57B分子：身体抑制を実施した延べ日数（6歳以下およびセンサーマットを除く）
指標57B：医療保険適用病床における抑制割合

	指標57B分母		指標57B分子		指標57B	
	人・日		日		日／人	
	2023年 年間 平均値	2024年 年間 平均値	2023年 年間 平均値	2024年 年間 平均値	2023年 年間 通算	2024年 年間 通算
勤医協中央病院	9928.75	11661.92	534.50	697.64	0.05	0.06
勤医協札幌病院	—	—	—	—	—	—
苫小牧病院	—	—	—	—	—	—
一条通病院	3230.45	4000.00	153.09	285.00	0.05	0.07
函館棲北病院	—	—	—	—	—	—
釧路協立病院	—	—	—	—	—	—
健生病院	8252.92	8769.25	1214.25	1232.33	0.15	0.14
あおり協立病院	5675.00	6333.33	2006.33	2080.92	0.35	0.33
川久保病院	3499.58	3420.50	245.58	238.92	0.07	0.07
坂総合病院	8357.58	9322.17	1375.92	1262.25	0.16	0.14
長町病院	3808.42	3821.75	1083.42	1039.83	0.28	0.27
泉病院	2123.00	2112.75	462.67	583.92	0.22	0.28
中通総合病院	10033.42	9659.17	—	—	—	—
本間病院	4512.17	4488.08	—	—	—	—
鶴岡協立病院	4261.67	4250.92	—	—	—	—
鶴岡協立リハ"リハビリ"病院	4091.08	4058.33	93.17	7.75	0.02	0.00
至誠堂総合病院	5924.00	5800.50	551.00	600.92	0.09	0.10
医療生協わたり病院	4282.33	4759.92	741.83	613.67	0.17	0.13
前橋協立病院	—	—	—	—	—	—
利根中央病院	7579.58	7731.92	665.00	330.08	0.09	0.04
北毛病院	—	—	—	—	—	—
埼玉協同病院	8480.42	9041.83	564.92	516.33	0.07	0.06
埼玉西協同病院	2195.75	2280.75	148.58	124.50	0.07	0.05
熊谷生協病院	2646.58	2457.91	715.42	1083.18	0.27	0.44
秩父生協病院	2106.42	2094.00	323.58	339.73	0.15	0.17
ふれあい生協病院	—	—	—	—	—	—
千葉健生病院	—	—	—	—	—	—
船橋二和病院	4771.42	5855.83	711.00	906.08	0.15	0.15
柳原病院	—	—	—	—	—	—
みさと健和病院	7075.67	7858.08	—	—	—	—
小豆沢病院	3643.00	3795.38	334.09	296.50	0.09	0.08
東京健生病院	3486.58	3706.58	—	—	—	—
大泉生協病院	2607.58	2794.88	424.75	364.25	0.16	0.13
大田病院	4451.75	5128.83	555.83	674.83	0.12	0.13
中野共立病院	—	—	—	—	—	—
立川相互病院	7433.33	7990.25	634.50	450.42	0.09	0.06
王子生協病院	3955.08	4286.50	234.00	201.36	0.06	0.05
川崎協同病院	6494.00	7152.67	1103.08	970.13	0.17	0.14
汐田総合病院	8558.67	9196.83	2621.50	1535.08	0.31	0.17
下越病院	7545.42	7612.67	528.75	673.58	0.07	0.09
富山協立病院	—	—	—	—	—	—
城北病院	7610.67	8464.75	157.58	166.17	0.02	0.02
甲府共立病院	7093.11	7683.10	—	1014.80	—	0.13
巨摩共立病院	—	—	—	—	—	—
石和共立病院	2762.08	2713.42	—	—	—	—
長野中央病院	8475.17	—	1450.25	—	0.17	—
健和会病院	5081.33	5214.42	424.83	373.08	0.08	0.07
諏訪共立病院	2946.00	2985.83	243.83	268.83	0.08	0.09
松本協立病院	—	—	—	—	—	—
塩尻協立病院	2747.50	2665.10	—	—	—	—
上伊那生協病院	3963.25	3959.73	797.83	574.00	0.20	0.14
みどり病院	2136.33	2427.50	307.08	182.00	0.14	0.07
三島共立病院	2652.67	2576.17	1487.08	1160.67	0.56	0.45
協立総合病院	—	—	—	—	—	—
北病院	—	—	—	—	—	—
名南病院	3980.92	4341.67	506.08	522.33	0.13	0.12
名南ふれあい病院	—	—	—	—	—	—
津生協病院	—	—	—	—	—	—
京都民医連あすかい病院	4569.08	4693.75	336.08	361.83	0.07	0.08
京都民医連中央病院	9855.58	10249.42	119.58	123.33	0.01	0.01
京都協立病院	2962.17	2756.08	137.67	65.00	0.05	0.02
西淀病院	6701.67	6695.25	331.92	219.25	0.05	0.03
耳原総合病院	10144.33	10799.00	588.50	456.92	0.06	0.04
東大阪生協病院	2876.83	2909.75	—	—	—	—
コープおおさか病院	—	5075.67	—	370.42	—	0.07
東神戸病院	2988.50	3832.42	148.83	165.92	0.05	0.04
尼崎医療生協病院	4160.00	4849.50	349.42	807.08	0.08	0.17
おかたに病院	4064.50	4203.18	—	—	—	—
土庫病院	4968.25	5443.78	912.45	889.22	0.18	0.16
和歌山生協病院	4318.00	4280.83	719.25	780.00	0.17	0.18
鳥取生協病院	6553.25	7168.00	699.83	452.33	0.11	0.06
総合病院松江生協病院	9261.50	9904.08	905.67	839.17	0.10	0.08
出雲市民病院	4445.75	4581.08	—	—	—	—
水島協同病院	6835.33	6909.75	248.75	323.08	0.04	0.05
玉島協同病院	2552.50	2604.42	29.50	21.67	0.01	0.01
総合病院岡山協立病院	8871.67	9043.67	927.00	1043.00	0.10	0.12
福島生協病院	4842.00	—	—	—	—	—
広島共立病院	5558.67	5644.58	248.67	284.33	0.04	0.05
宇都協立病院	4525.42	4638.67	348.50	222.33	0.08	0.05
徳島健生病院	5227.50	5340.50	250.42	237.40	0.05	0.05
高松平和病院	3519.58	3532.92	238.25	269.42	0.07	0.08
愛媛生協病院	2351.00	2345.75	341.83	324.73	0.15	0.14
高知生協病院	3018.33	2863.00	105.67	180.83	0.04	0.06
健和会大手町病院	12947.17	12795.92	1973.25	1970.17	0.15	0.15
千鳥橋病院	9039.83	9702.50	660.67	642.75	0.07	0.07
米の山病院	6479.83	6655.67	847.00	934.30	0.13	0.14
みさき病院	4148.25	4245.33	780.83	635.42	0.19	0.15
上戸町病院	—	—	—	—	—	—
くわみず病院	2372.09	2348.17	221.88	194.91	0.09	0.08
大分健生病院	—	—	—	—	—	—
宮崎生協病院	—	—	—	—	—	—
鹿児島生協病院	—	—	—	—	—	—
国分生協病院	—	—	—	—	—	—
沖縄協同病院	—	—	—	—	—	—
中部協同病院	—	—	—	—	—	—
とよみ生協病院	—	—	—	—	—	—
最大値(外れ値を除く)	10144.33	12795.92	1487.08	1535.08	0.31	0.18
75%値	7088.75	7612.67	771.08	823.13	0.16	0.14
中央値	4481.96	4693.75	517.42	452.33	0.09	0.08
25%値	3294.49	3532.92	248.69	253.88	0.06	0.06
最小値(外れ値を除く)	2106.42	2094.00	29.50	7.75	0.01	0.00

指標57B：医療保険適用病床における抑制割合

指標57B分母：入院患者延べ数（24時在院患者＋退院患者数の合計）
指標57B分子：身体抑制を実施した延べ日数（6歳以下およびセンサーマットを除く）
単位：日／人

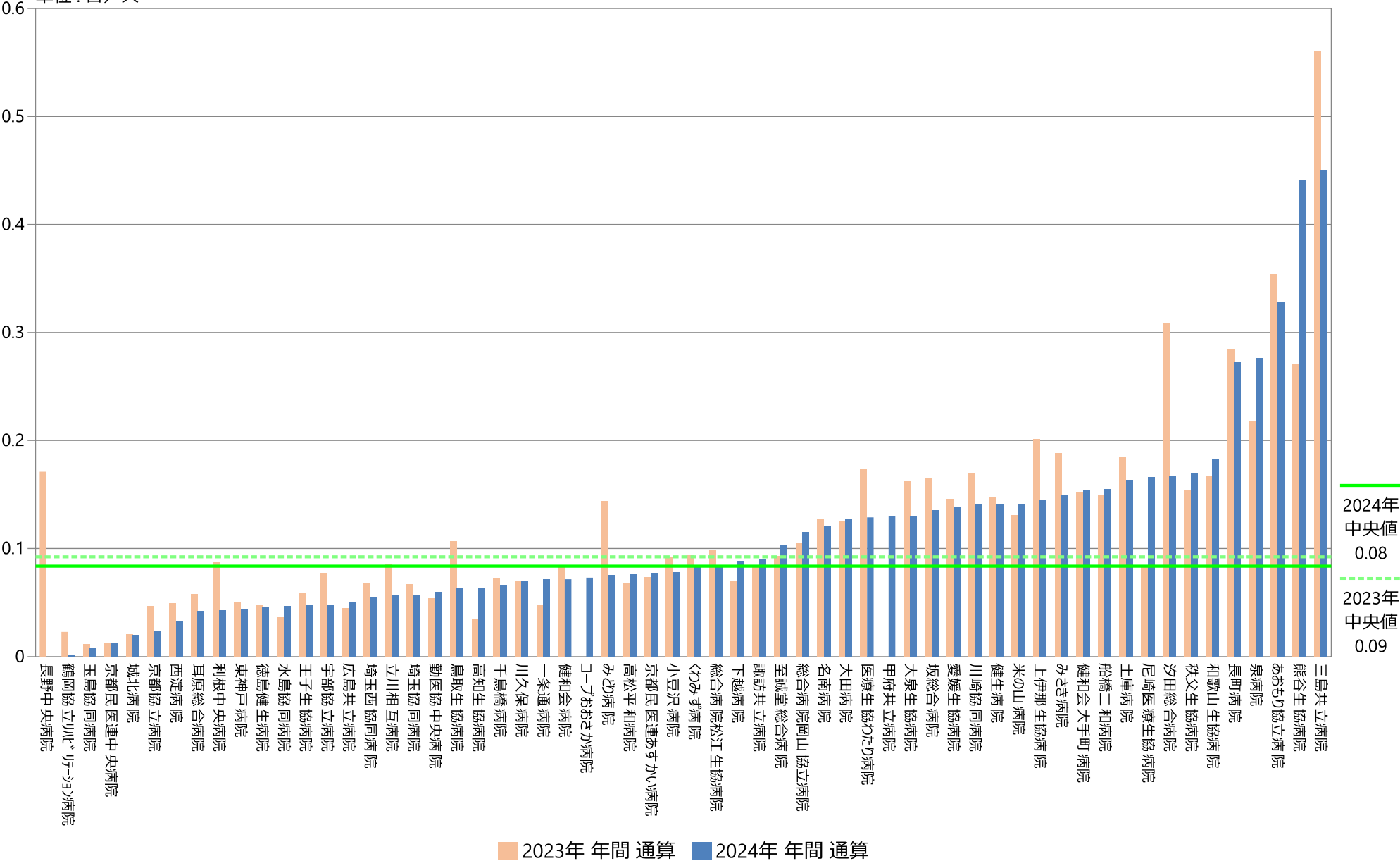

指標57B：医療保険適用病床における抑制割合

指標57B分母：入院患者延べ数（24時在院患者＋退院患者数の合計）
指標57B分子：身体抑制を実施した延べ日数（6歳以下およびセンサーマットを除く）
単位：日／人

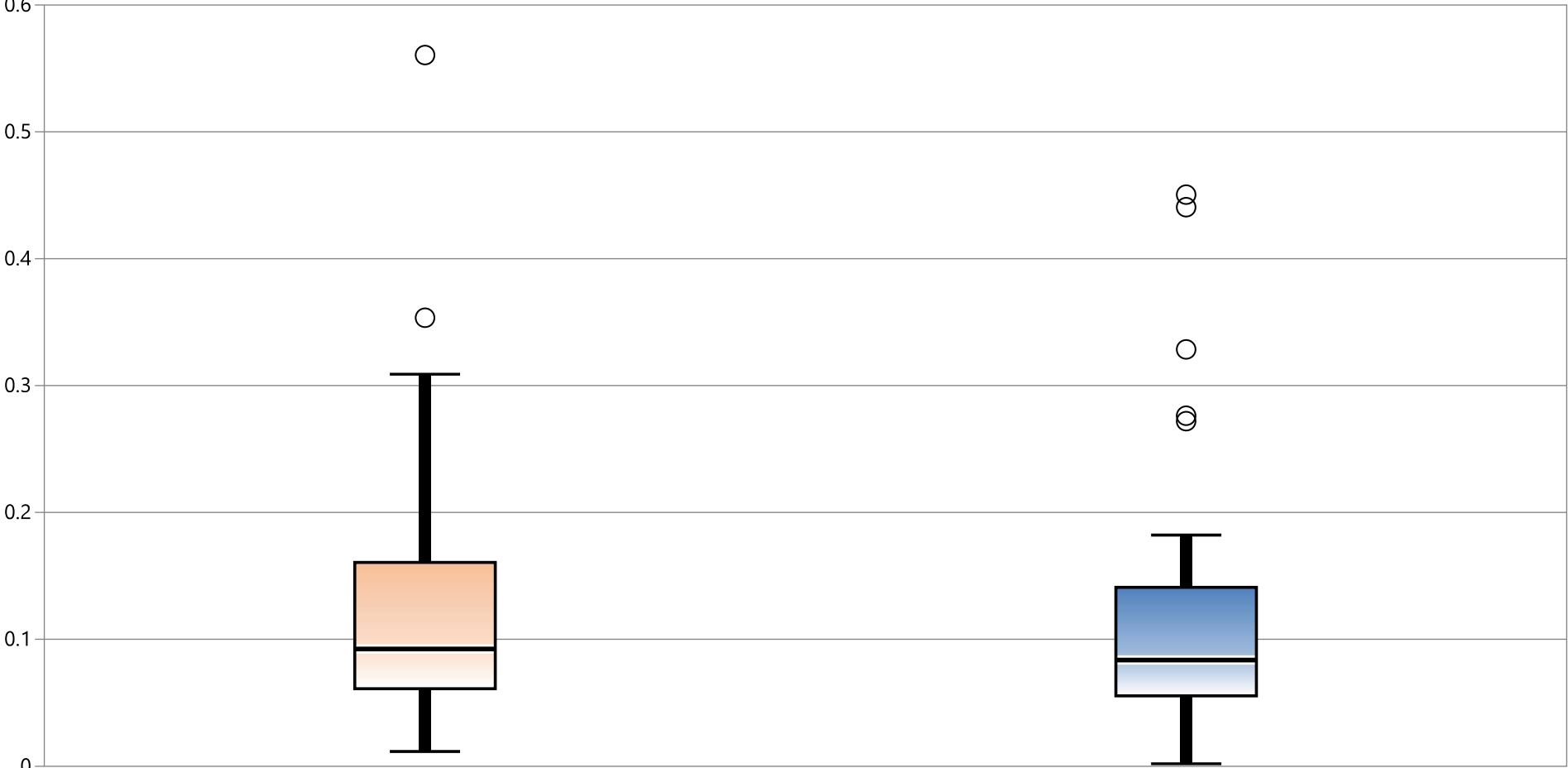

* 外れ値を除く

	2023年 年間 通算	2024年 年間 通算
最大値*	0.31	0.18
75%値	0.16	0.14
中央値	0.09	0.08
25%値	0.06	0.06
最小値*	0.01	0.00

指標57B：医療保険適用病床における抑制割合

指標57B分母：入院患者延べ数（24時在院患者＋退院患者数の合計）

指標57B分子：身体抑制を実施した延べ日数（6歳以下およびセンサーマットを除く）

單位：日／人

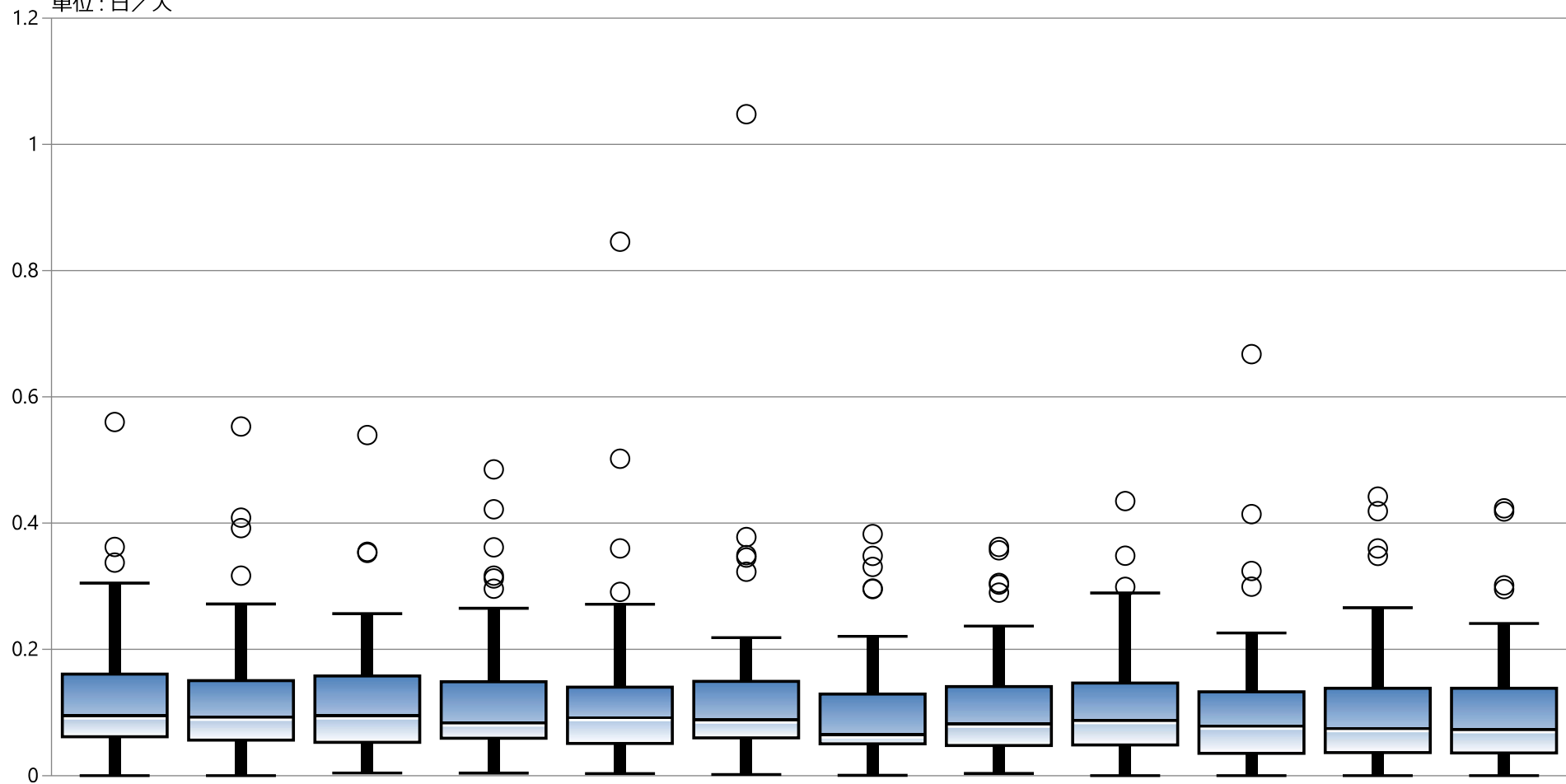

* 外れ値を除く

[illegible]

57C：身体抑制解除・軽減の検討間隔（抑制延べ日数/検討延べ回数）

指標57C分母：複数スタッフで検討した記録のある回数（6歳以下除く）
指標57C分子：身体抑制を実施した延べ日数（6歳以下およびセンサーマットを除く）
指標57C：解除・軽減の検討間隔（抑制延べ日数/検討延べ回数）

	指標57C分母		指標57C分子		指標57C	
	件		日		日	
	2023年 年間 平均値	2024年 年間 平均値	2023年 年間 平均値	2024年 年間 平均値	2023年 年間 通算	2024年 年間 通算
勤医協中央病院	112.50	66.91	534.50	697.64	5.99	10.43
勤医協札幌病院	—	—	—	—	—	—
苫小牧病院	—	—	—	—	—	—
一条通病院	153.09	285.00	153.09	285.00	1.00	1.00
函館樓北病院	—	—	—	—	—	—
釧路協立病院	—	—	—	—	—	—
健生病院	505.08	793.00	1214.25	1232.33	2.40	1.55
あおもり協立病院	1657.83	1931.58	2006.33	2080.92	1.21	1.08
川久保病院	258.08	248.92	245.58	238.92	0.95	0.96
坂総合病院	1450.33	1373.67	1375.92	1262.25	0.95	0.92
長町病院	1000.33	1145.17	1083.42	1039.83	1.08	0.91
泉病院	449.17	536.17	462.67	583.92	1.03	1.09
中通総合病院	—	—	—	—	—	—
本間病院	—	—	—	—	—	—
鶴岡協立病院	—	—	—	—	—	—
鶴岡協立リハ・リハビリ病院	0.00	0.58	93.17	7.75	不正	13.29
至誠堂総合病院	412.75	564.67	551.00	600.92	1.33	1.06
医療生協わたり病院	746.08	582.00	741.83	613.67	0.99	1.05
前橋協立病院	—	—	—	—	—	—
利根中央病院	664.42	330.08	665.00	330.08	1.00	1.00
北毛病院	—	—	—	—	—	—
埼玉協同病院	909.25	742.50	564.92	516.33	0.62	0.70
埼玉西協同病院	169.42	125.25	148.58	124.50	0.88	0.99
熊谷生協病院	579.00	858.27	715.42	1083.18	1.24	1.26
秩父生協病院	28.50	23.73	323.58	339.73	11.35	14.32
ふれあい生協病院	—	—	—	—	—	—
千葉健生病院	—	—	—	—	—	—
船橋二和病院	578.17	754.75	711.00	906.08	1.23	1.20
柳原病院	—	—	—	—	—	—
みさと健和病院	—	—	—	—	—	—
小豆沢病院	316.82	282.13	334.09	296.50	1.05	1.05
東京健生病院	—	—	—	—	—	—
大泉生協病院	—	—	424.75	364.25	—	—
大田病院	615.42	834.00	555.83	674.83	0.90	0.81
中野共立病院	—	—	—	—	—	—
立川相互病院	597.00	483.75	634.50	450.42	1.06	0.93
王子生協病院	85.25	160.36	234.00	201.36	2.74	1.26
川崎協同病院	893.50	957.86	1103.08	970.13	1.23	1.07
汐田総合病院	2635.40	129.33	2621.50	1535.08	0.99	11.87
下越病院	29.75	81.42	528.75	673.58	17.77	8.27
富山協立病院	—	—	—	—	—	—
城北病院	152.08	151.92	157.58	166.17	1.04	1.09
甲府共立病院	—	928.20	—	1014.80	—	1.09
巨摩共立病院	—	—	—	—	—	—
石和共立病院	—	—	—	—	—	—
長野中央病院	703.83	—	1450.25	—	2.06	—
健和会病院	391.83	346.25	424.83	373.08	1.08	1.08
諏訪共立病院	251.25	293.75	243.83	268.83	0.97	0.92
松本協立病院	—	—	—	—	—	—
塩尻協立病院	—	—	—	—	—	—
上伊那生協病院	18.58	20.55	797.83	574.00	42.93	27.94
みどり病院	31.17	33.08	307.08	182.00	9.85	5.50
三島共立病院	51.42	296.33	1487.08	1160.67	28.92	3.92
協立総合病院	—	—	—	—	—	—
北病院	—	—	—	—	—	—
名南病院	20.08	22.67	506.08	522.33	25.20	23.04
名南ふれあい病院	—	—	—	—	—	—
津生協病院	—	—	—	—	—	—
京都民医連あすかい病院	346.45	370.30	336.08	361.83	1.00	1.00
京都民医連中央病院	66.33	83.25	119.58	123.33	1.80	1.48
京都協立病院	29.17	12.17	137.67	65.00	4.72	5.34
西淀病院	39.58	20.92	331.92	219.25	8.39	10.48
耳原総合病院	—	—	588.50	456.92	—	—
東大阪生協病院	—	—	—	—	—	—
コープおおさか病院	—	—	—	370.42	—	—
東神戸病院	22.25	13.08	148.83	165.92	6.69	12.68
尼崎医療生協病院	503.83	722.36	349.42	807.08	0.69	1.17
おかたに病院	—	—	—	—	—	—
土庫病院	88.45	83.44	912.45	889.22	10.32	10.66
和歌山生協病院	719.25	780.00	719.25	780.00	1.00	1.00
鳥取生協病院	201.25	287.67	699.83	452.33	3.48	1.57
総合病院松江生協病院	806.42	747.17	905.67	839.17	1.12	1.12
出雲市民病院	—	—	—	—	—	—
水島協同病院	212.17	270.33	248.75	323.08	1.17	1.20
玉島協同病院	—	—	29.50	21.67	—	—
総合病院岡山協立病院	191.50	202.08	927.00	1043.00	4.84	5.16
福島生協病院	—	—	—	—	—	—
広島共立病院	250.33	283.92	248.67	284.33	0.99	1.00
宇都協立病院	348.50	222.33	348.50	222.33	1.00	1.00
徳島健生病院	—	—	250.42	237.40	—	—
高松平和病院	238.25	269.42	238.25	269.42	1.00	1.00
愛媛生協病院	341.83	354.45	341.83	324.73	1.00	0.92
高知生協病院	—	—	105.67	180.83	—	—
健和会大手町病院	274.33	317.08	1973.25	1970.17	7.19	6.21
千鳥橋病院	571.67	600.75	660.67	642.75	1.16	1.07
米の山病院	847.00	934.30	847.00	934.30	1.00	1.00
みさき病院	141.67	95.50	780.83	635.42	5.51	6.65
上戸町病院	—	—	—	—	—	—
くわみず病院	221.88	194.91	221.88	194.91	1.00	1.00
大分健生病院	—	—	—	—	—	—
宮崎生協病院	—	—	—	—	—	—
鹿児島生協病院	—	—	—	—	—	—
国分生協病院	—	—	—	—	—	—
沖縄協同病院	—	—	—	—	—	—
中部協同病院	—	—	—	—	—	—
とよみ生協病院	—	—	—	—	—	—
最大値(外れ値を除く)	1000.33	1373.67	1487.08	1535.08	10.32	10.66
75%値	597.00	722.36	771.08	823.13	4.75	5.34
中央値	274.33	287.67	517.42	452.33	1.14	1.09
25%値	112.50	125.25	248.69	253.88	1.00	1.00
最小値(外れ値を除く)	0.00	0.58	29.50	7.75	0.62	0.70

指標57C：解除・軽減の検討間隔（抑制延べ日数/検討延べ回数）

指標57C分母：複数スタッフで検討した記録のある回数（6歳以下除く）
 指標57C分子：身体抑制を実施した延べ日数（6歳以下およびセンサーマットを除く）
 単位：日

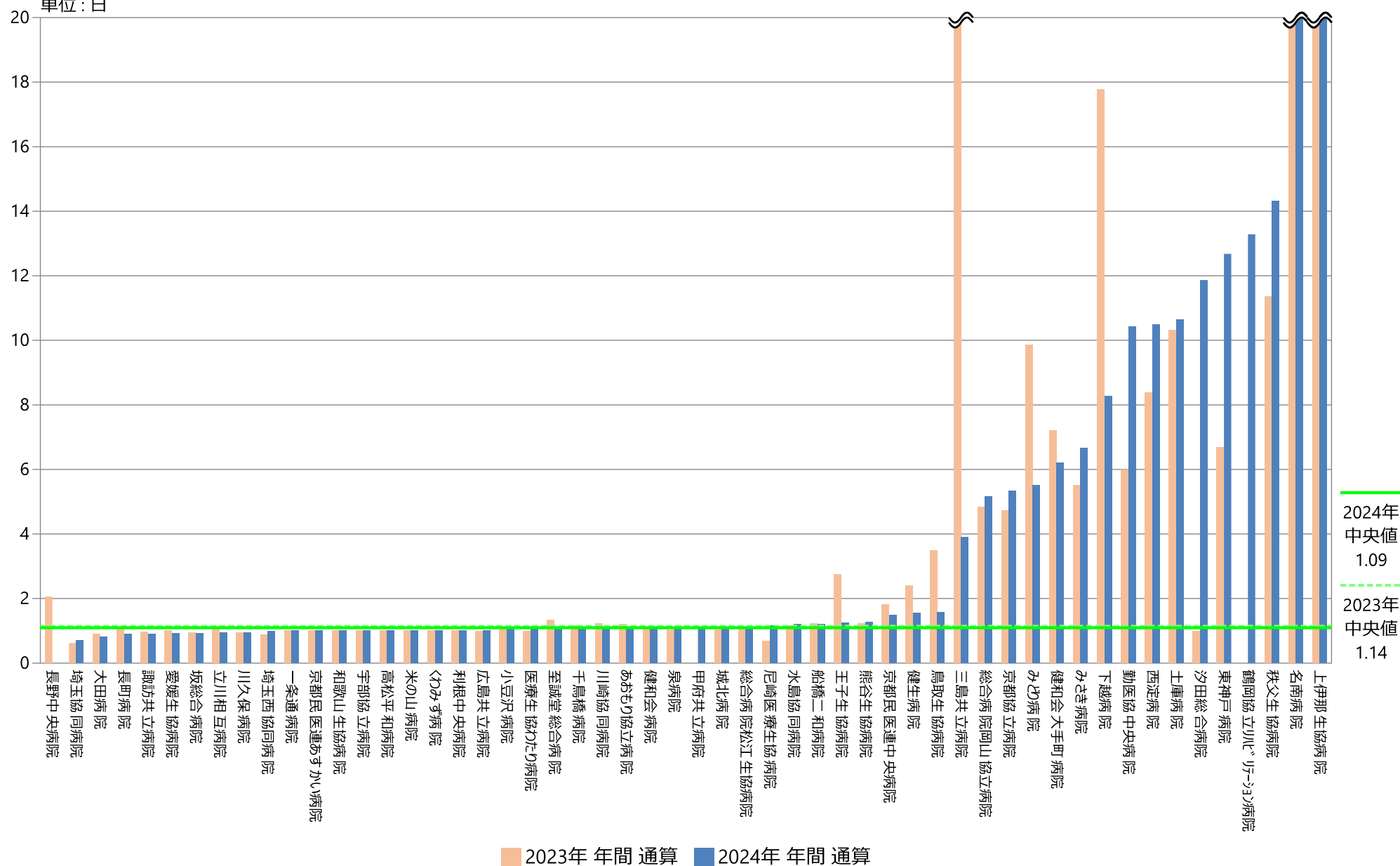

指標57C：解除・軽減の検討間隔（抑制延べ日数/検討延べ回数）

指標57C分母：複数スタッフで検討した記録のある回数（6歳以下除く）
指標57C分子：身体抑制を実施した延べ日数（6歳以下およびセンサーマットを除く）
単位：日

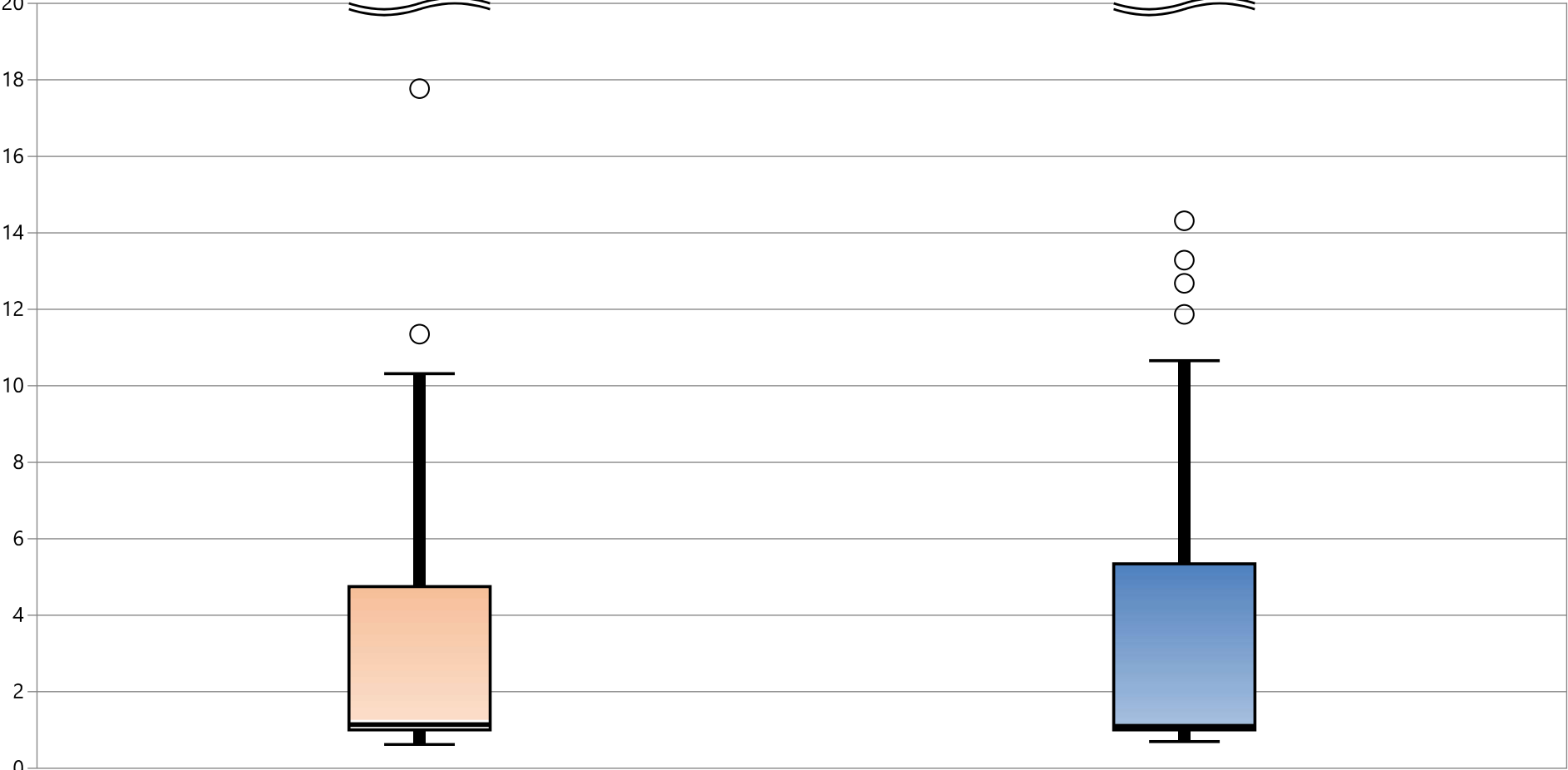

* 外れ値を除く

	2023年 年間 通算	2024年 年間 通算
最大値*	10.32	10.66
75%値	4.75	5.34
中央値	1.14	1.09
25%値	1.00	1.00
最小値*	0.62	0.70

指標57C：解除・軽減の検討間隔（抑制延べ日数/検討延べ回数）

指標57C分母：複数スタッフで検討した記録のある回数（6歳以下除く）
 指標57C分子：身体抑制を実施した延べ日数（6歳以下およびセンサーマットを除く）

単位：日

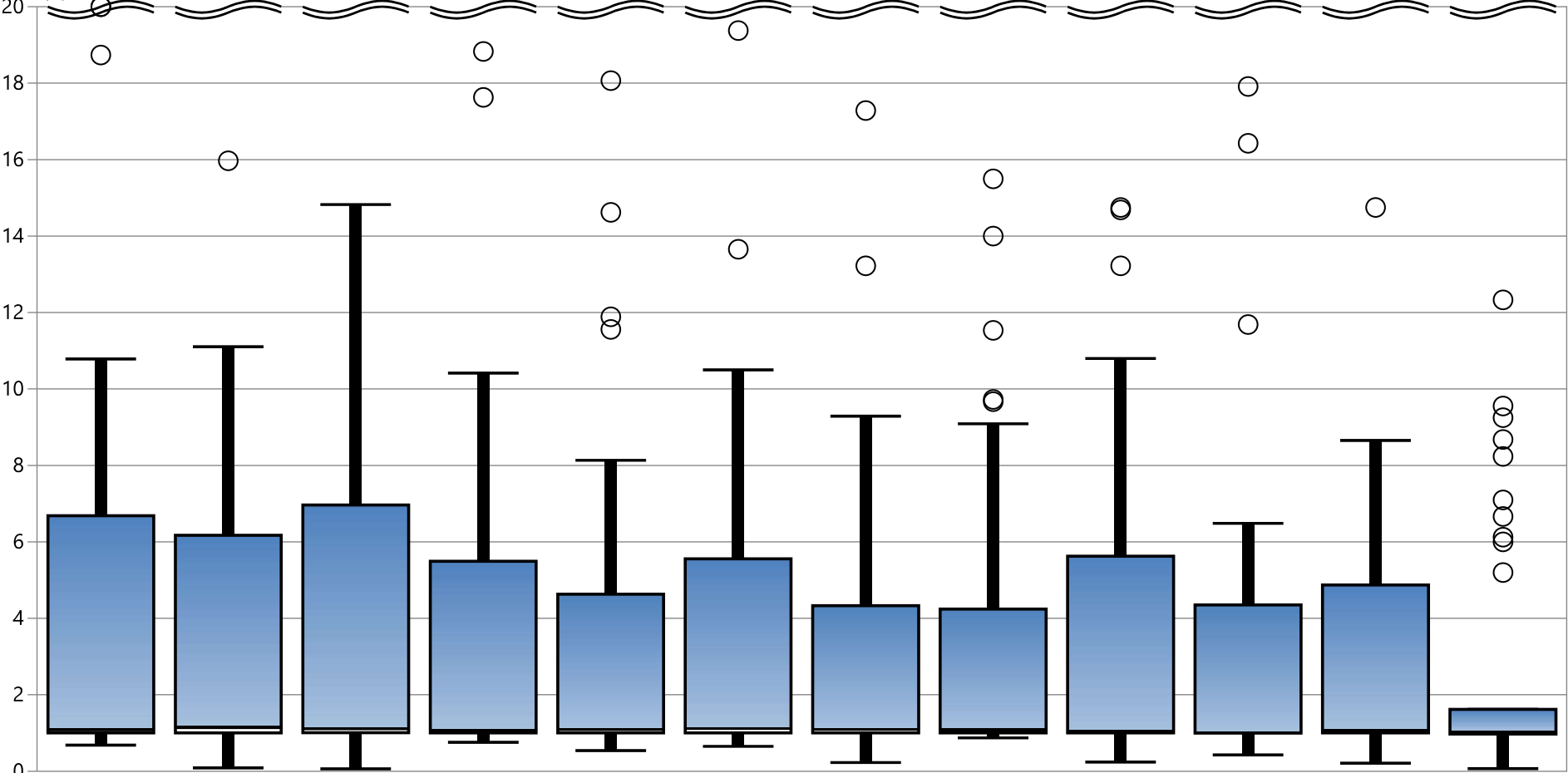

* 外れ値を除く	1月	2月	3月	4月	5月	6月	7月	8月	9月	10月	11月	12月
最大値*	10.78	11.10	14.82	10.41	8.13	10.50	9.29	9.09	10.80	6.48	8.65	1.62
75%値	6.68	6.17	6.96	5.49	4.63	5.56	4.33	4.24	5.63	4.35	4.87	1.62
中央値	1.11	1.16	1.13	1.09	1.12	1.14	1.12	1.10	1.07	1.04	1.08	1.06
25%値	1.00	1.00	1.01	1.00	1.00	1.00	1.00	1.00	1.00	1.00	1.00	0.97
最小値*	0.68	0.09	0.06	0.76	0.54	0.65	0.23	0.87	0.24	0.42	0.21	0.07

指標の意義

- 医療の質を計る基本項目として広く用いられている。「受けた治療の結果」、「入院期間」、「安全な治療」等に対する患者の満足度をみることは、医療の質の直接的な評価といえる。

指標の計算式、分母・分子の解釈

期間	各指標の計算式と分母・分子の項目名	分母・分子の解釈
分子	A) 分母のうち「非常に満足している」または「やや満足している」と回答した入院患者数 B) 分母のうち「十分だった」または「まあまあ十分だった」と回答した入院患者数 C) 分母のうち「十分に伝えられた」または「まあまあ伝えられた」と回答した入院患者数	
分母	A) 入院患者への満足度調査項目「全体としてこの病院に満足していますか？」の設問有効回答数 B) 入院患者への満足度調査項目「入院の原因となった病気や症状に対する診断や治療方針について、医師から受けた説明は十分でしたか？」の設問有効回答数 C) 入院患者への満足度調査項目「入院の原因となった病気や症状に対する診断や治療方針について、医師の説明を受けた際の疑問や意見は、医師に伝えられましたか？」の設問有効回答数	
収集期間	年1回(12月)	
調整方法		

2024年間数値報告

A最小値77.59% 25%値84.49% 中央値88.24% 75%値91.39% 最大値95.08% 回答病院 27施設
 B最小値68.60% 25%値81.99% 中央値86.07% 75%値91.66% 最大値95.89% 回答病院 24施設
 C最小値74.68% 25%値82.11% 中央値86.23% 75%値92.75% 最大値100% 回答病院 20施設

考察・分析

回答施設数が、2023年より全体的に減っています。回答施設は、参加施設の3割にも達していませんが、実際には取り組んでいるが入力していない場合、設問項目が一致していないため入力していない場合等も考えられます。A項目については満足している割合が向上しているのに対して、BC項目については向上しているとは言い難い結果となりました。「働き方改革」の名の下で、医療従事者に対する業務負荷が増大していることを表している結果かもしれません。

2023年同様、設問毎の回答病院数が異なります。患者の満足は全体の評価のみでなく、診療・ケアのプロセスで患者が経験する場面での評価を行うことで、具体的な改善の課題が明らかになると思われます。低い施設では医師の診療以外のところで全体の満足度に関わる要因が考えられます。最近では、患者の経験調査に取り組む施設も増えていきます。BCを調査項目に加えていない施設はぜひ追加の検討をお願いします。

改善・運用事例など

59A：入院患者満足度「全体としてこの病院に満足していますか？」

指標59A(厚)分母：「全体としてこの病院に満足していますか？」の設問有効回答数
指標59A(厚)分子：分母のうち「非常に満足している」または「やや満足している」と回答した入院患者数
指標59A(厚)：入院患者満足度「全体としてこの病院に満足していますか？」

	指標59A(厚)分母		指標59A(厚)分子		指標59A(厚)	
	件		件		%	
	2023年 12月	2024年 12月	2023年 12月	2024年 12月	2023年 12月	2024年 12月
勤医協中央病院	—	—	—	—	—	—
勤医協札幌病院	—	—	—	—	—	—
苫小牧病院	—	—	—	—	—	—
一条通病院	—	—	—	—	—	—
函館稜北病院	—	—	—	—	—	—
釧路協立病院	—	—	—	—	—	—
健生病院	—	—	—	—	—	—
あおり協立病院	44	158	35	135	79.55	85.44
川久保病院	—	—	—	—	—	—
坂総合病院	294	303	274	265	93.20	87.46
長町病院	77	58	58	45	75.32	77.59
泉病院	—	—	—	—	—	—
中通総合病院	—	—	—	—	—	—
本間病院	—	—	—	—	—	—
鶴岡協立病院	—	—	—	—	—	—
鶴岡協立リハ"リハビリ"病院	—	—	—	—	—	—
至誠堂総合病院	—	—	—	—	—	—
医療生協わたり病院	70	92	66	85	94.29	92.39
前橋協立病院	—	—	—	—	—	—
利根中央病院	100	94	97	83	97.00	88.30
北毛病院	—	—	—	—	—	—
埼玉協同病院	350	—	340	—	97.14	—
埼玉西協同病院	29	39	26	37	89.66	94.87
熊谷生協病院	—	—	—	—	—	—
秩父生協病院	55	—	45	—	81.82	—
ふれあい生協病院	—	—	—	—	—	—
千葉健生病院	—	—	—	—	—	—
船橋二和病院	43	—	43	—	100.00	—
柳原病院	—	—	—	—	—	—
みさと健和病院	—	—	—	—	—	—
小豆沢病院	—	—	—	—	—	—
東京健生病院	—	—	—	—	—	—
大泉生協病院	—	—	—	—	—	—
大田病院	81	36	71	31	87.65	86.11
中野共立病院	—	—	—	—	—	—
立川相互病院	35	464	34	408	97.14	87.93
王子生協病院	43	37	39	30	90.70	81.08
川崎協同病院	—	—	—	—	—	—
汐田総合病院	—	54	—	39	—	72.22
下越病院	—	121	—	85	—	70.25
富山協立病院	—	—	—	—	—	—
城北病院	—	—	—	—	—	—
甲府共立病院	11	—	9	—	81.82	—
巨摩共立病院	—	—	—	—	—	—
石和共立病院	—	—	—	—	—	—
長野中央病院	88	—	79	—	89.77	—
健和会病院	81	79	72	70	88.89	88.61
諏訪共立病院	—	—	—	—	—	—
松本協立病院	—	—	—	—	—	—
塩尻協立病院	—	—	—	—	—	—
上伊那生協病院	—	—	—	—	—	—
みどり病院	12	38	11	33	91.67	86.84
三島共立病院	—	—	—	—	—	—
協立総合病院	—	—	—	—	—	—
北病院	—	—	—	—	—	—
名南病院	—	—	—	—	—	—
名南ふれあい病院	—	—	—	—	—	—
津生協病院	—	—	—	—	—	—
京都民医連あすかい病院	41	52	29	44	70.73	84.62
京都民医連中央病院	621	61	550	58	88.57	95.08
京都協立病院	—	—	—	—	—	—
西淀病院	297	366	214	271	72.05	74.04
耳原総合病院	81	80	71	75	87.65	93.75
東大阪生協病院	1	—	1	—	100.00	—
コープおおさか病院	—	52	—	47	—	90.38
東神戸病院	17	—	17	—	100.00	—
尼崎医療生協病院	—	307	—	259	—	84.36
おかたに病院	—	—	—	—	—	—
土庫病院	95	—	93	—	97.89	—
和歌山生協病院	—	—	—	—	—	—
鳥取生協病院	52	48	45	35	86.54	72.92
総合病院松江生協病院	—	—	—	—	—	—
出雲市民病院	—	—	—	—	—	—
水島協同病院	58	51	52	45	89.66	88.24
玉島協同病院	—	—	—	—	—	—
総合病院岡山協立病院	—	63	—	59	—	93.65
福島生協病院	—	—	—	—	—	—
広島共立病院	47	73	40	69	85.11	94.52
宇都協立病院	—	—	—	—	—	—
徳島健生病院	—	—	—	—	—	—
高松平和病院	—	—	—	—	—	—
愛媛生協病院	33	39	27	35	81.82	89.74
高知生協病院	—	—	—	—	—	—
健和会大手町病院	276	451	251	417	90.94	92.46
千鳥橋病院	155	102	121	91	78.06	89.22
米の山病院	—	123	—	111	—	90.24
みさき病院	32	—	26	—	81.25	—
上戸町病院	—	—	—	—	—	—
くわみず病院	—	—	—	—	—	—
大分健生病院	—	—	—	—	—	—
宮崎生協病院	—	—	—	—	—	—
鹿児島生協病院	—	—	—	—	—	—
国分生協病院	—	—	—	—	—	—
沖縄協同病院	—	—	—	—	—	—
中部協同病院	—	—	—	—	—	—
とよみ生協病院	—	—	—	—	—	—
最大値(外れ値を除く)	155.00	158.00	121.00	135.00	100.00	95.08
75%値	93.25	122.00	89.50	101.00	94.01	91.39
中央値	56.50	73.00	48.50	69.00	89.27	88.24
25%値	36.50	51.50	30.25	41.50	81.82	84.49
最小値(外れ値を除く)	1.00	36.00	1.00	30.00	70.73	77.59

指標59A(厚)：入院患者満足度「全体としてこの病院に満足していますか？」

指標59A(厚)分母：「全体としてこの病院に満足していますか？」の設問有効回答数

指標59A(厚)分子：分母のうち「非常に満足している」または「やや満足している」と回答した入院患者数

単位：%

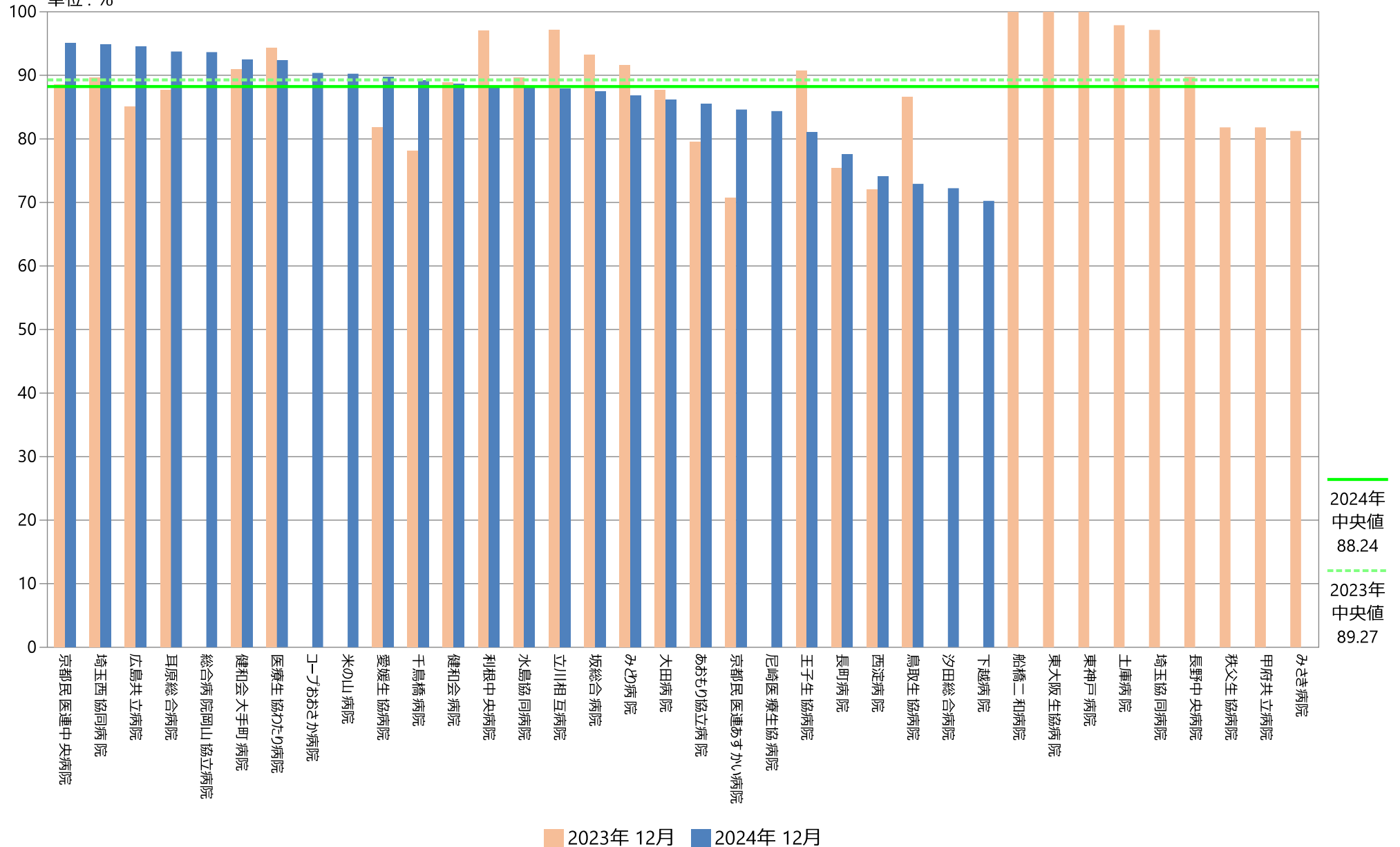

指標59A(厚)：入院患者満足度「全体としてこの病院に満足していますか？」

指標59A(厚)分母：「全体としてこの病院に満足していますか？」の設問有効回答数
指標59A(厚)分子：分母のうち「非常に満足している」または「やや満足している」と回答した入院患者数
単位：％



* 外れ値を除く	2023年 12月	2024年 12月
最大値*	100.00	95.08
75%値	94.01	91.39
中央値	89.27	88.24
25%値	81.82	84.49
最小値*	70.73	77.59

指標59A(厚)：入院患者満足度「全体としてこの病院に満足していますか？」

指標59A(厚)分母：「全体としてこの病院に満足していますか？」の設問有効回答数

指標59A(厚)分子：分母のうち「非常に満足している」または「やや満足している」と回答した入院患者数

單位：%



* 外れ値を除く

[illegible]

59B：入院患者満足度「入院の原因となった病気や症状に対する診断や治療方針について、医師から受けた説明は十分でしたか？」

指標59B(厚)分母：「入院の原因となった病気や症状に対する診断や治療方針について、医師から受けた説明は十分でしたか？」の設問有効回答数

指標59B(厚)分子：分母のうち「十分だった」または「まあまあ十分だった」と回答した入院患者数

指標59B(厚)：入院患者満足度「入院の原因となった病気や症状に対する診断や治療方針について、医師から受けた説明は十分でしたか？」

	指標59B(厚)分母		指標59B(厚)分子		指標59B(厚)	
	件	件	件	件	%	%
	2023年 12月	2024年 12月	2023年 12月	2024年 12月	2023年 12月	2024年 12月
勤医協中央病院	—	—	—	—	—	—
勤医協札幌病院	—	—	—	—	—	—
苫小牧病院	—	—	—	—	—	—
一条通病院	—	—	—	—	—	—
函館稜北病院	—	—	—	—	—	—
釧路協立病院	—	—	—	—	—	—
健生病院	—	—	—	—	—	—
あおり協立病院	44	185	38	152	86.36	82.16
川久保病院	—	—	—	—	—	—
坂総合病院	297	303	276	280	92.93	92.41
長町病院	74	58	55	48	74.32	82.76
泉病院	—	—	—	—	—	—
中通総合病院	—	—	—	—	—	—
本間病院	—	—	—	—	—	—
鶴岡協立病院	—	—	—	—	—	—
鶴岡協立リハ"リハビリ"病院	—	—	—	—	—	—
至誠堂総合病院	—	—	—	—	—	—
医療生協わたり病院	73	99	65	71	89.04	71.72
前橋協立病院	—	—	—	—	—	—
利根中央病院	101	94	98	86	97.03	91.49
北毛病院	—	—	—	—	—	—
埼玉協同病院	362	—	354	—	97.79	—
埼玉西協同病院	29	39	27	37	93.10	94.87
熊谷生協病院	—	—	—	—	—	—
秩父生協病院	55	—	45	—	81.82	—
ふれあい生協病院	—	—	—	—	—	—
千葉健生病院	—	—	—	—	—	—
船橋二和病院	43	—	40	—	93.02	—
柳原病院	—	—	—	—	—	—
みさと健和病院	—	—	—	—	—	—
小豆沢病院	—	—	—	—	—	—
東京健生病院	—	—	—	—	—	—
大泉生協病院	—	—	—	—	—	—
大田病院	77	36	64	32	83.12	88.89
中野共立病院	—	—	—	—	—	—
立川相互病院	35	464	32	401	91.43	86.42
王子生協病院	44	37	40	32	90.91	86.49
川崎協同病院	—	—	—	—	—	—
汐田総合病院	—	54	—	44	—	81.48
下越病院	—	121	—	83	—	68.60
富山協立病院	—	—	—	—	—	—
城北病院	—	—	—	—	—	—
甲府共立病院	11	—	9	—	81.82	—
巨摩共立病院	—	—	—	—	—	—
石和共立病院	—	—	—	—	—	—
長野中央病院	88	—	79	—	89.77	—
健和会病院	81	79	68	65	83.95	82.28
諏訪共立病院	—	—	—	—	—	—
松本協立病院	—	—	—	—	—	—
塩尻協立病院	—	—	—	—	—	—
上伊那生協病院	—	—	—	—	—	—
みどり病院	15	43	13	39	86.67	90.70
三島共立病院	—	—	—	—	—	—
協立総合病院	—	—	—	—	—	—
北病院	—	—	—	—	—	—
名南病院	—	—	—	—	—	—
名南ふれあい病院	—	—	—	—	—	—
津生協病院	—	—	—	—	—	—
京都民医連あすかい病院	41	52	31	48	75.61	92.31
京都民医連中央病院	493	56	450	48	91.28	85.71
京都協立病院	—	—	—	—	—	—
西淀病院	287	366	233	276	81.18	75.41
耳原総合病院	—	—	—	—	—	—
東大阪生協病院	1	—	1	—	100.00	—
コープおおさか病院	—	52	—	43	—	82.69
東神戸病院	17	—	17	—	100.00	—
尼崎医療生協病院	—	307	—	248	—	80.78
おかたに病院	—	—	—	—	—	—
土庫病院	96	—	93	—	96.88	—
和歌山生協病院	—	—	—	—	—	—
鳥取生協病院	52	48	42	38	80.77	79.17
総合病院松江生協病院	—	—	—	—	—	—
出雲市民病院	—	—	—	—	—	—
水島協同病院	—	—	—	—	—	—
玉島協同病院	—	—	—	—	—	—
総合病院岡山協立病院	—	62	—	58	—	93.55
福島生協病院	—	—	—	—	—	—
広島共立病院	46	73	40	70	86.96	95.89
宇都協立病院	—	—	—	—	—	—
徳島健生病院	—	—	—	—	—	—
高松平和病院	—	—	—	—	—	—
愛媛生協病院	33	39	29	34	87.88	87.18
高知生協病院	—	—	—	—	—	—
健和会大手町病院	287	434	264	400	91.99	92.17
千鳥橋病院	155	102	138	87	89.03	85.29
米の山病院	—	—	—	—	—	—
みさき病院	32	—	23	—	71.88	—
上戸町病院	—	—	—	—	—	—
くわみず病院	—	—	—	—	—	—
大分健生病院	—	—	—	—	—	—
宮崎生協病院	—	—	—	—	—	—
鹿児島生協病院	—	—	—	—	—	—
国分生協病院	—	—	—	—	—	—
沖縄協同病院	—	—	—	—	—	—
中部協同病院	—	—	—	—	—	—
とよみ生協病院	—	—	—	—	—	—
最大値(外れ値を除く)	155.00	185.00	138.00	152.00	100.00	95.89
75%値	97.25	137.00	94.25	103.25	92.95	91.66
中央値	53.50	67.50	43.50	61.50	89.04	86.07
25%値	34.50	51.00	30.50	42.00	82.79	81.99
最小値(外れ値を除く)	1.00	36.00	1.00	32.00	71.88	68.60

指標59B(厚)：入院患者満足度「入院の原因となった病気や症状に対する診断や治療方針について、医師から受けた説明は十分でしたか？」

指標59B(厚)分母：「入院の原因となった病気や症状に対する診断や治療方針について、医師から受けた説明は十分でしたか？」の設問有効回答数
指標59B(厚)分子：分母のうち「十分だった」または「まあまあ十分だった」と回答した入院患者数
単位：%

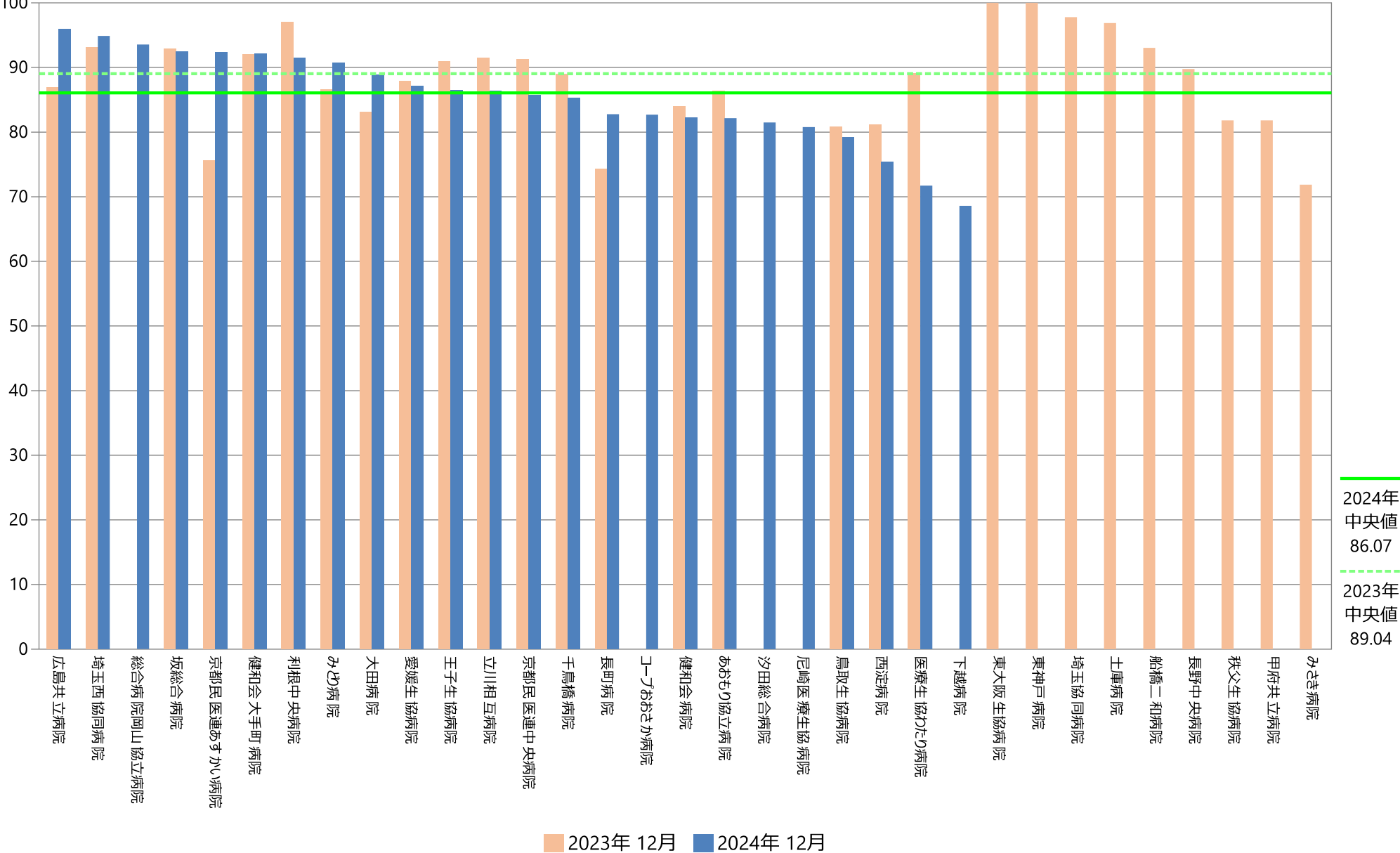

指標59B(厚)：入院患者満足度「入院の原因となった病気や症状に対する診断や治療方針について、医師から受けた説明は十分でしたか？」

指標59B(厚)分母：「入院の原因となった病気や症状に対する診断や治療方針について、医師から受けた説明は十分でしたか？」の設問有効回答数
指標59B(厚)分子：分母のうち「十分だった」または「まあまあ十分だった」と回答した入院患者数
単位：％

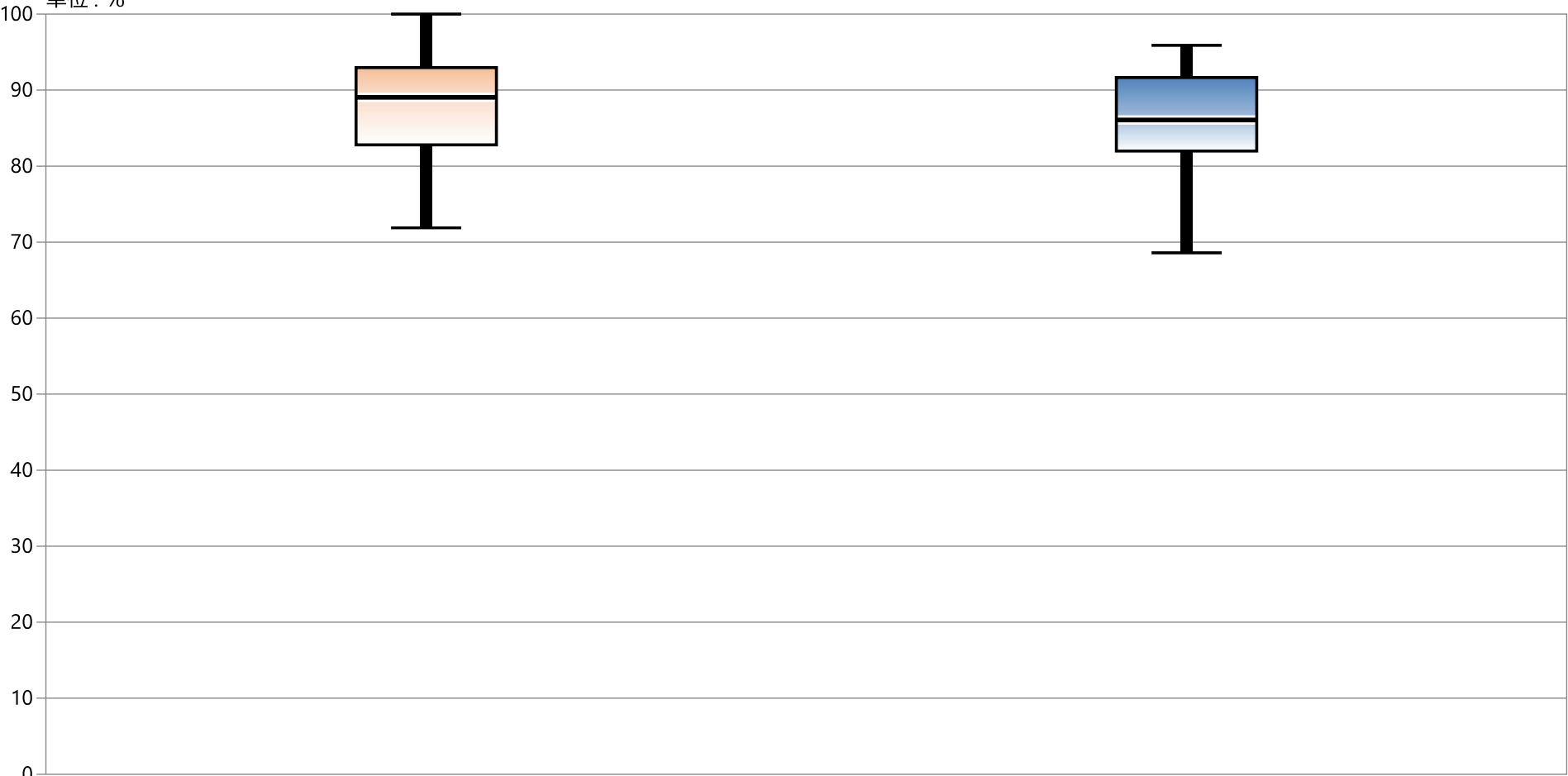

* 外れ値を除く	2023年 12月	2024年 12月
最大値*	100.00	95.89
75%値	92.95	91.66
中央値	89.04	86.07
25%値	82.79	81.99
最小値*	71.88	68.60

指標59B(厚)：入院患者満足度「入院の原因となった病気や症状に対する診断や治療方針について、医師から受けた説明は十分でしたか？」

指標59B(厚)分母:「入院の原因となった病気や症状に対する診断や治療方針について、医師から受けた説明は十分でしたか?」の設問有効回答数

指標59B(厚)分子：分母のうち「十分だった」または「まあまあ十分だった」と回答した入院患者数

單位：%

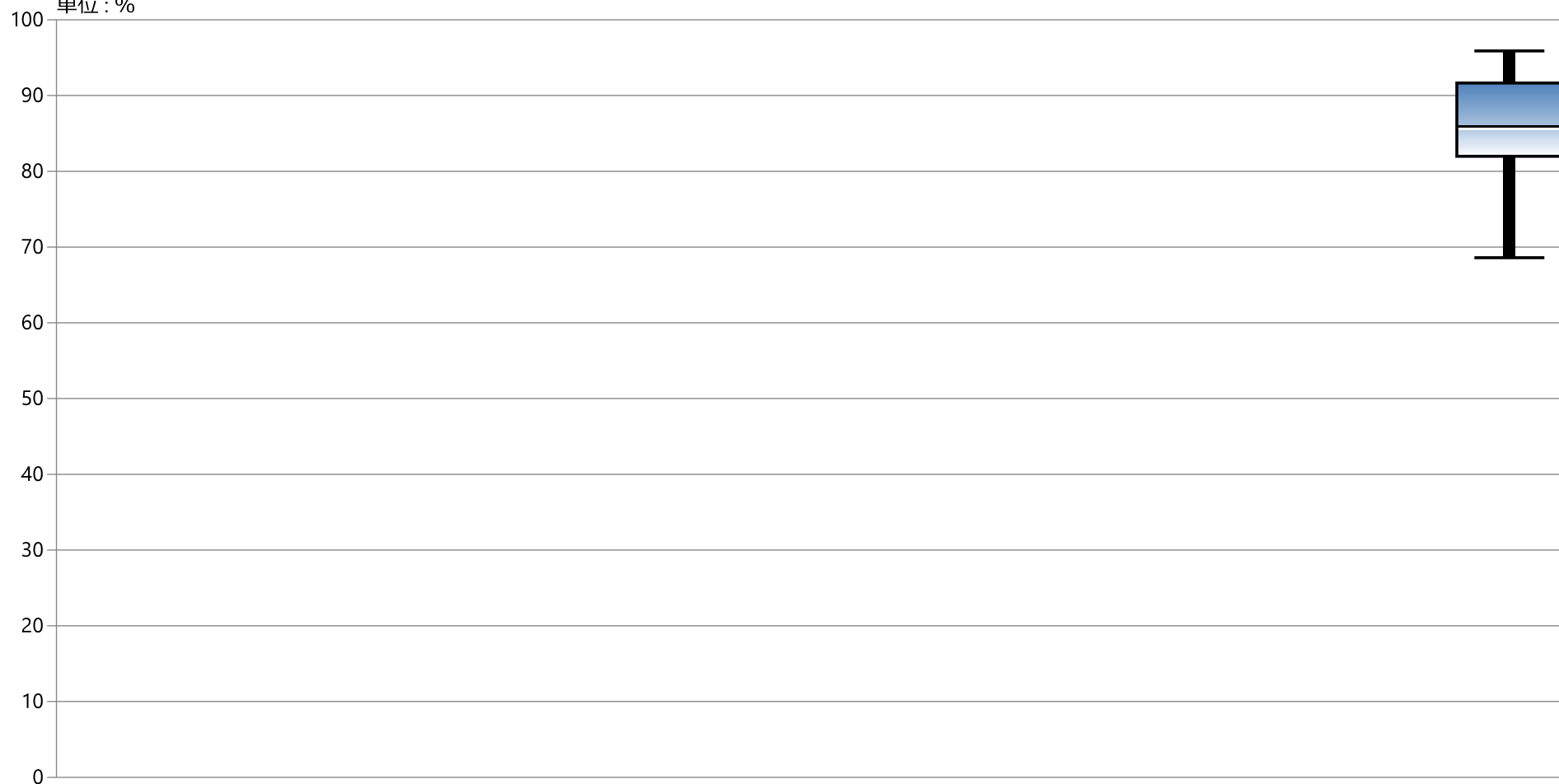

* 外れ値を除く

[illegible]

59C：入院患者満足度「入院の原因となった病気や症状に対する診断や治療方針について、医師の説明を受けた際の疑問や意見は、医師に伝えられましたか？」

指標59C(厚)分母：「入院の原因となった病気や症状に対する診断や治療方針について、医師の説明を受けた際の疑問や意見は、医師に伝えられましたか？」の設問有効回答数

指標59C(厚)分子：分母のうち「十分に伝えられた」または「まあまあ伝えられた」と回答した入院患者数

指標59C(厚)：入院患者満足度「入院の原因となった病気や症状に対する診断や治療方針について、医師の説明を受けた際の疑問や意見は、医師に伝えられましたか？」

	指標59C(厚)分母		指標59C(厚)分子		指標59C(厚)	
	件	件	件	件	%	%
	2023年 12月	2024年 12月	2023年 12月	2024年 12月	2023年 12月	2024年 12月
勤医協中央病院	—	—	—	—	—	—
勤医協札幌病院	—	—	—	—	—	—
苫小牧病院	—	—	—	—	—	—
一条通病院	—	—	—	—	—	—
函館桜北病院	—	—	—	—	—	—
釧路協立病院	—	—	—	—	—	—
健生病院	—	—	—	—	—	—
あおり協立病院	44	150	33	98	75.00	65.33
川久保病院	—	—	—	—	—	—
坂総合病院	288	295	280	280	97.22	94.92
長町病院	75	58	59	44	78.67	75.86
泉病院	—	—	—	—	—	—
中通総合病院	—	—	—	—	—	—
本間病院	—	—	—	—	—	—
鶴岡協立病院	—	—	—	—	—	—
鶴岡協立リハビリテーション病院	—	—	—	—	—	—
至誠堂総合病院	—	—	—	—	—	—
医療生協わたり病院	74	99	67	95	90.54	95.96
前橋協立病院	—	—	—	—	—	—
利根中央病院	99	94	89	85	89.90	90.43
北毛病院	—	—	—	—	—	—
埼玉協同病院	365	—	324	—	88.77	—
埼玉西協同病院	30	39	27	36	90.00	92.31
熊谷生協病院	—	—	—	—	—	—
秩父生協病院	55	—	45	—	81.82	—
ふれあい生協病院	—	—	—	—	—	—
千葉健生病院	—	—	—	—	—	—
船橋二和病院	43	—	38	—	88.37	—
柳原病院	—	—	—	—	—	—
みさと健和病院	—	—	—	—	—	—
小豆沢病院	—	—	—	—	—	—
東京健生病院	—	—	—	—	—	—
大泉生協病院	—	—	—	—	—	—
大田病院	—	—	—	—	—	—
中野共立病院	—	—	—	—	—	—
立川相互病院	35	464	31	385	88.57	82.97
王子生協病院	45	37	42	32	93.33	86.49
川崎協同病院	—	—	—	—	—	—
汐田総合病院	—	54	—	50	—	92.59
下越病院	—	83	—	83	—	100.00
富山協立病院	—	—	—	—	—	—
城北病院	—	—	—	—	—	—
甲府共立病院	—	—	—	—	—	—
巨摩共立病院	—	—	—	—	—	—
石和共立病院	—	—	—	—	—	—
長野中央病院	88	—	75	—	85.23	—
健和会病院	81	79	65	59	80.25	74.68
諏訪共立病院	—	—	—	—	—	—
松本協立病院	—	—	—	—	—	—
塩尻協立病院	—	—	—	—	—	—
上伊那生協病院	—	—	—	—	—	—
みどり病院	15	44	13	37	86.67	84.09
三島共立病院	—	—	—	—	—	—
協立総合病院	—	—	—	—	—	—
北病院	—	—	—	—	—	—
名南病院	—	—	—	—	—	—
名南ふれあい病院	—	—	—	—	—	—
津生協病院	—	—	—	—	—	—
京都民医連あすかい病院	41	52	32	43	78.05	82.69
京都民医連中央病院	485	57	439	49	90.52	85.96
京都協立病院	—	—	—	—	—	—
西淀病院	286	—	223	—	77.97	—
耳原総合病院	—	—	—	—	—	—
東大阪生協病院	1	—	1	—	100.00	—
コープおおさか病院	—	51	—	42	—	82.35
東神戸病院	17	—	17	—	100.00	—
尼崎医療生協病院	—	—	—	—	—	—
おかたに病院	—	—	—	—	—	—
土庫病院	95	—	94	—	98.95	—
和歌山生協病院	—	—	—	—	—	—
鳥取生協病院	52	48	43	36	82.69	75.00
総合病院松江生協病院	—	—	—	—	—	—
出雲市民病院	—	—	—	—	—	—
水島協同病院	—	—	—	—	—	—
玉島協同病院	—	—	—	—	—	—
総合病院岡山協立病院	—	62	—	58	—	93.55
福島生協病院	—	—	—	—	—	—
広島共立病院	47	73	41	67	87.23	91.78
宇部協立病院	—	—	—	—	—	—
徳島健生病院	—	—	—	—	—	—
高松平和病院	—	—	—	—	—	—
愛媛生協病院	33	—	28	—	84.85	—
高知生協病院	—	—	—	—	—	—
健和会大手町病院	280	471	256	439	91.43	93.21
千鳥橋病院	155	102	127	83	81.94	81.37
米の山病院	—	—	—	—	—	—
みさき病院	32	—	28	—	87.50	—
上戸町病院	—	—	—	—	—	—
くわみず病院	—	—	—	—	—	—
大分健生病院	—	—	—	—	—	—
宮崎生協病院	—	—	—	—	—	—
鹿児島生協病院	—	—	—	—	—	—
国分生協病院	—	—	—	—	—	—
沖縄協同病院	—	—	—	—	—	—
中部協同病院	—	—	—	—	—	—
とよみ生協病院	—	—	—	—	—	—
最大値(外れ値を除く)	155.00	150.00	127.00	98.00	100.00	100.00
75%値	98.00	99.75	92.75	87.50	90.53	92.75
中央値	53.50	67.50	44.00	58.50	87.94	86.23
25%値	36.50	51.75	31.25	42.75	82.12	82.11
最小値(外れ値を除く)	1.00	37.00	1.00	32.00	75.00	74.68

指標59C(厚)：入院患者満足度「入院の原因となった病気や症状に対する診断や治療方針について、医師の説明を受けた際の疑問や意見は、医師に伝えられましたか？」

指標59C(厚)分母：「入院の原因となった病気や症状に対する診断や治療方針について、医師の説明を受けた際の疑問や意見は、医師に伝えられましたか？」の設問有効回答数
指標59C(厚)分子：分母のうち「十分に伝えられた」または「まあまあ伝えられた」と回答した入院患者数
単位：%

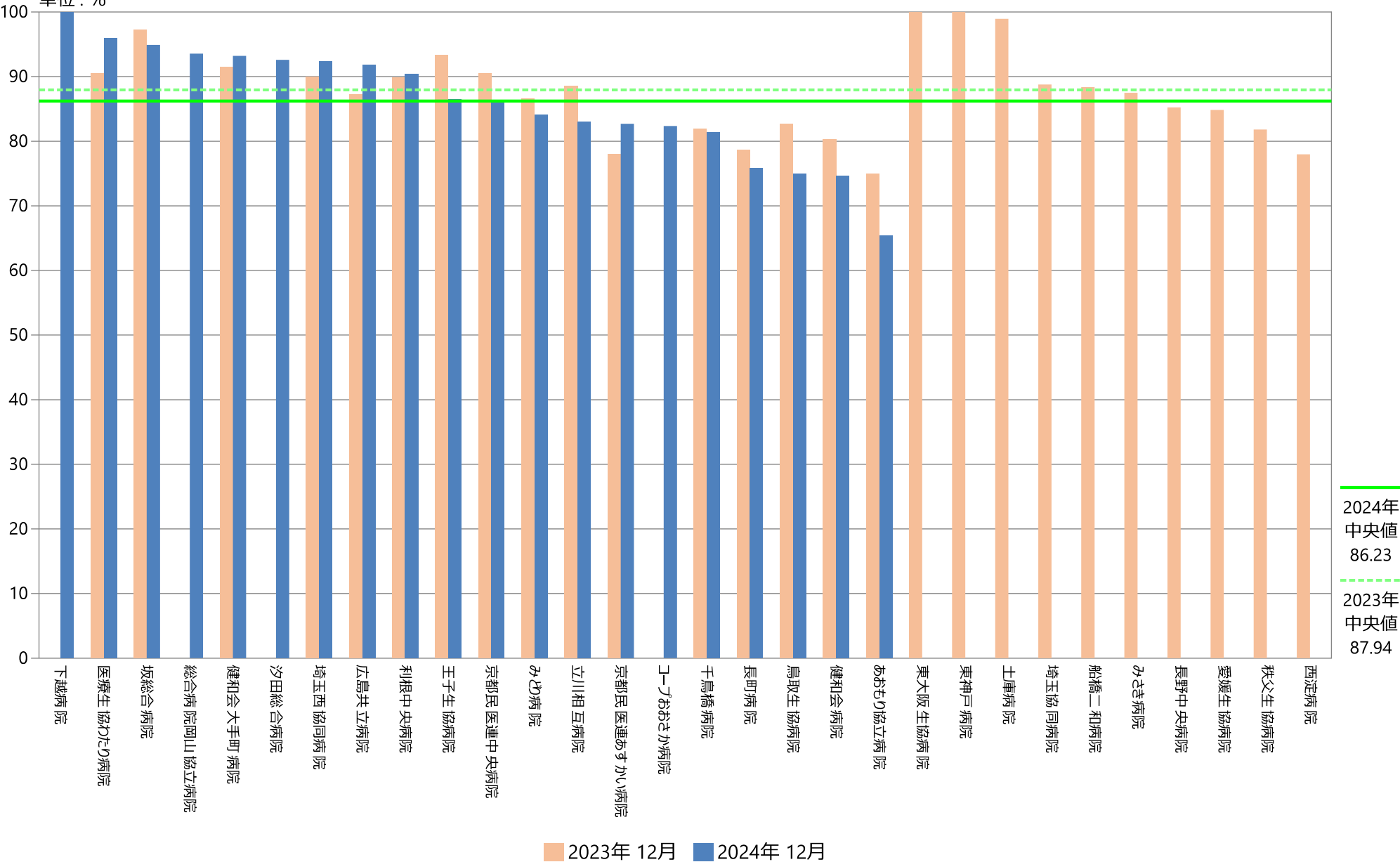

指標59C(厚)：入院患者満足度「入院の原因となった病気や症状に対する診断や治療方針について、医師の説明を受けた際の疑問や意見は、医師に伝えられましたか？」

指標59C(厚)分母：「入院の原因となった病気や症状に対する診断や治療方針について、医師の説明を受けた際の疑問や意見は、医師に伝えられましたか？」の設問有効回答数
指標59C(厚)分子：分母のうち「十分に伝えられた」または「まあまあ伝えられた」と回答した入院患者数
単位：％

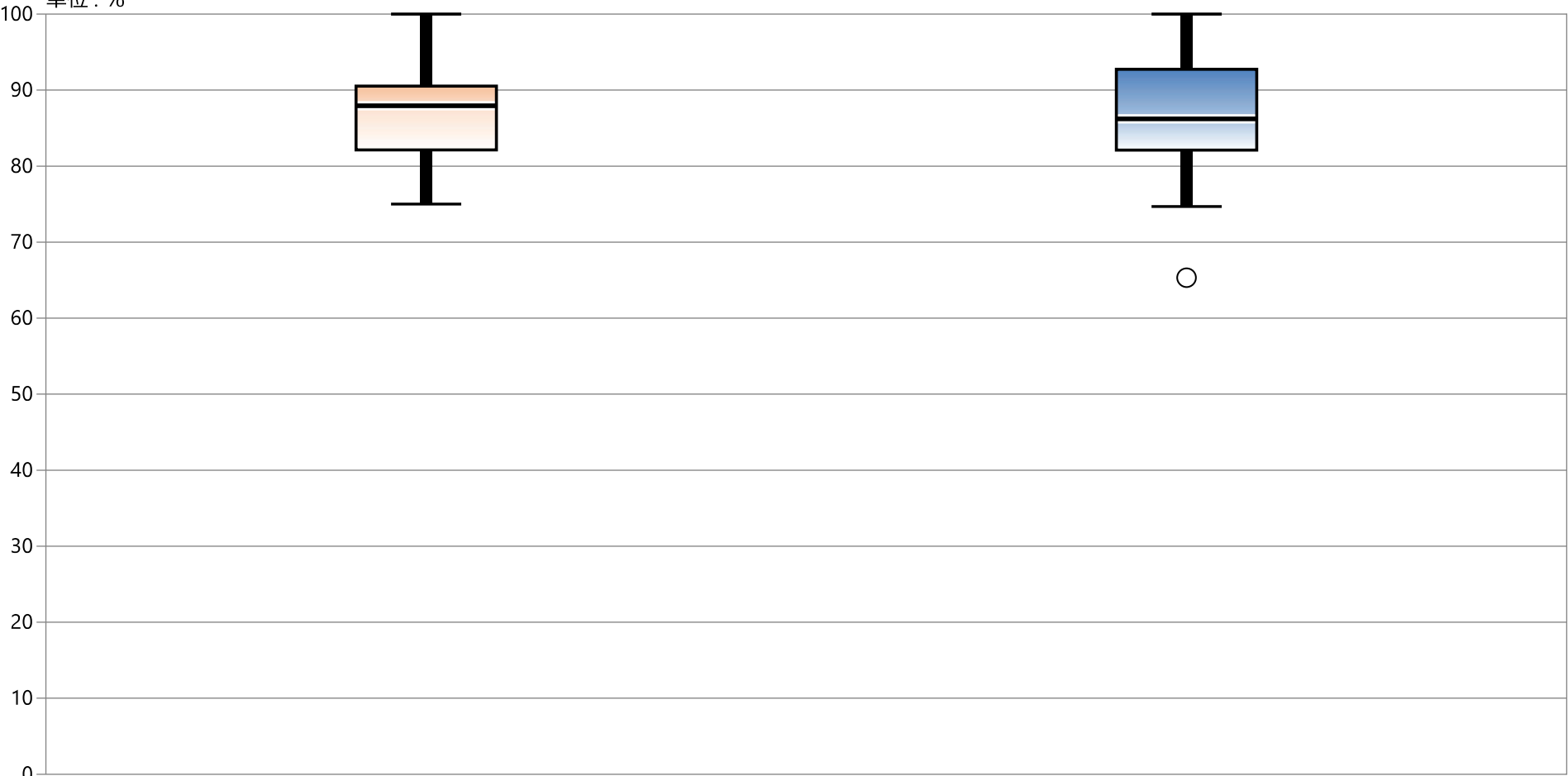

* 外れ値を除く	2023年 12月	2024年 12月
最大値*	100.00	100.00
75%値	90.53	92.75
中央値	87.94	86.23
25%値	82.12	82.11
最小値*	75.00	74.68

指標59C(厚)：入院患者満足度「入院の原因となった病気や症状に対する診断や治療方針について、医師の説明を受けた際の疑問や意見は、医師に伝えられましたか？」

指標59C(厚)分母:「入院の原因となった病気や症状に対する診断や治療方針について、医師の説明を受けた際の疑問や意見は、医師に伝えられましたか?」の設問有効回答数

指標59C(厚)分子：分母のうち「十分に伝えられた」または「まあまあ伝えられた」と回答した入院患者数

單位：%

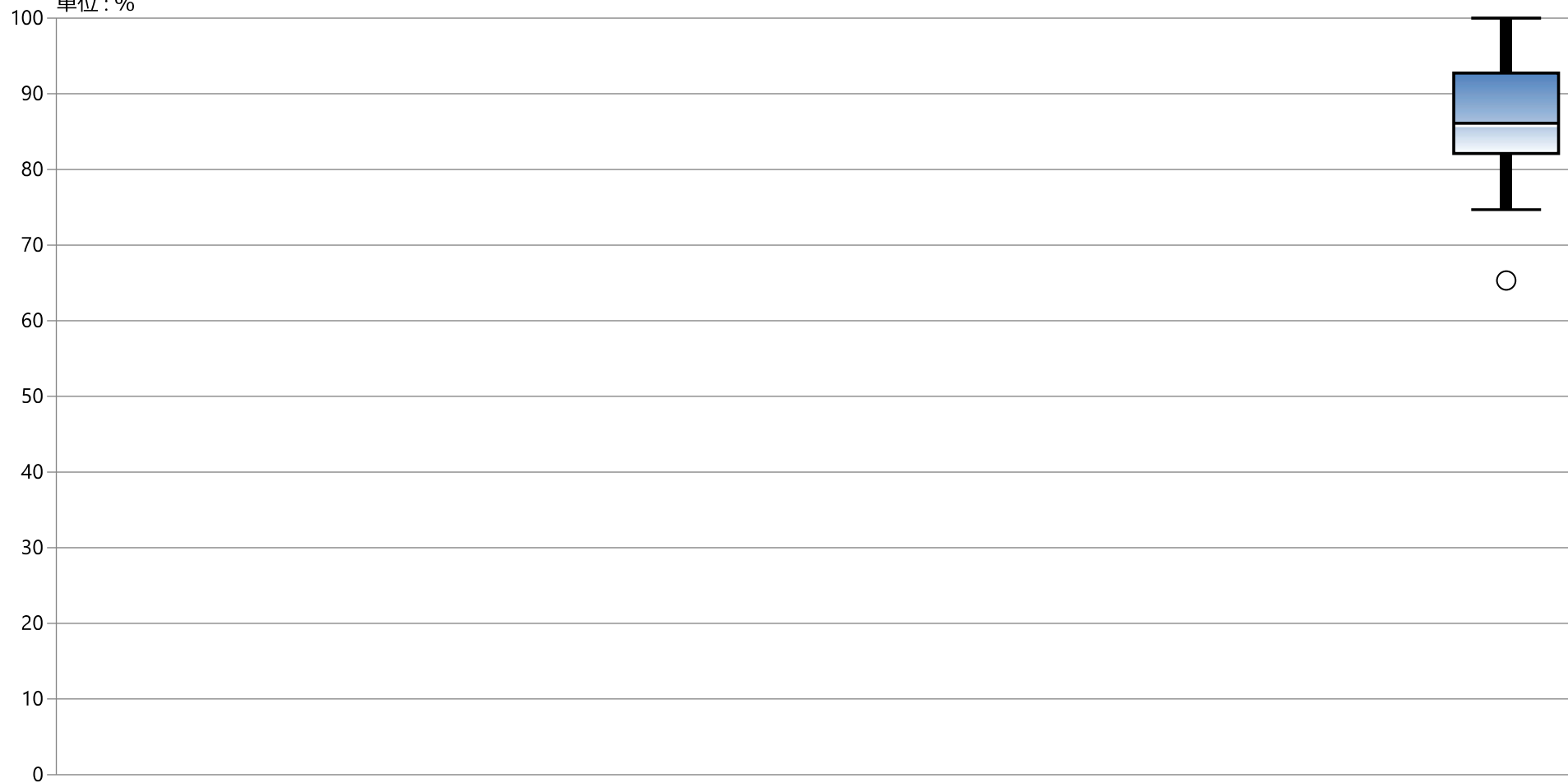

* 外れ値を除く

[illegible]

指標の意義

医療の質を測る基本項目として広く用いられている。

「受けた治療の結果」、「外来待ち時間」、「安全な治療」等に対する患者の満足度をみることは、医療の質の直接的な評価といえる。

指標の計算式、分母・分子の解釈

期間	各指標の計算式と分母・分子の項目名	分母・分子の解釈
分子	A) 分母のうち「非常に満足している」または「やや満足している」と回答した外来患者数 B) 分母のうち「十分だった」または「まあまあ十分だった」と回答した外来患者数 C) 分母のうち「十分に伝えられた」または「まあまあ伝えられた」と回答した外来患者数	
分母	A) 外来患者への満足度調査項目「全体としてこの病院に満足していますか？」の設問有効回答数 B) 外来患者への満足度調査項目「これまでの病気や症状に対する診断や治療方針について、今日までに医師から受けた説明は十分でしたか？」の設問有効回答数 C) 外来患者への満足度調査項目「これまでの病気や症状に対する診断や治療方針について、医師の説明を受けた際の疑問や意見は、医師に伝えられましたか？」の設問有効回答数	
収集期間	年1回(12月)	
調整方法		

2024年間数値報告

A最小値57.45% 25%値77.02% 中央値88.21% 75%値92.50% 最大値96.63% 回答病院 23施設
B最小値52.51% 25%値74.37% 中央値87.64% 75%値91.71% 最大値97.42% 回答病院 20施設
C最小値68.09% 25%値83.44% 中央値89.86% 75%値93.81% 最大値99.27% 回答病院 16施設

考察・分析

回答施設数が、ABCの全ての項目について、2023年より減っています。

ただ、いずれの項目についても、新たに指標を提出するようになった病院もあれば、指標の提出を行わなくなった病院もあります。以前は指標を提出していた病院については、今後改めて指標を提出していただくことを期待します。

指標全体的に2023年より満足度が下がっているように見受けられます。外来のリソースを入院に移行している結果なのか、推測の域を超えませんが、いずれの場合も自院内での昨年との比較を見ていただければと思います。

また、A、B、Cすべてを調査項目に加えていない施設については、ぜひ追加の検討をお願いします。

改善・運用事例など

60A：外来患者満足度「全体としてこの病院に満足していますか？」

指標60A(厚)分母：「全体としてこの病院に満足していますか？」の設問有効回答数
指標60A(厚)分子：分母のうち「非常に満足している」または「やや満足している」と回答した外来患者数
指標60A(厚)：外来患者満足度「全体としてこの病院に満足していますか？」

	指標60A(厚)分母		指標60A(厚)分子		指標60A(厚)	
	件		件		%	
	2023年 12月	2024年 12月	2023年 12月	2024年 12月	2023年 12月	2024年 12月
勤医協中央病院	—	—	—	—	—	—
勤医協札幌病院	—	—	—	—	—	—
苫小牧病院	—	—	—	—	—	—
一条通病院	83	—	48	—	57.83	—
函館棲北病院	—	—	—	—	—	—
釧路協立病院	—	—	—	—	—	—
健生病院	—	—	—	—	—	—
あおり協立病院	306	132	286	111	93.46	84.09
川久保病院	—	—	—	—	—	—
坂総合病院	1040	771	827	630	79.52	81.71
長町病院	280	277	229	220	81.79	79.42
泉病院	154	—	128	—	83.12	—
中通総合病院	—	—	—	—	—	—
本間病院	—	—	—	—	—	—
鶴岡協立病院	—	—	—	—	—	—
鶴岡協立リハ・リハビリ病院	—	—	—	—	—	—
至誠堂総合病院	—	—	—	—	—	—
医療生協わたり病院	175	185	163	83	93.14	44.86
前橋協立病院	—	—	—	—	—	—
利根中央病院	389	379	358	339	92.03	89.45
北毛病院	—	—	—	—	—	—
埼玉協同病院	656	—	640	—	97.56	—
埼玉西協同病院	67	112	67	106	100.00	94.64
熊谷生協病院	—	—	—	—	—	—
秩父生協病院	120	—	110	—	91.67	—
ふれあい生協病院	—	—	—	—	—	—
千葉健生病院	—	—	—	—	—	—
船橋二和病院	—	—	—	—	—	—
柳原病院	—	—	—	—	—	—
みさと健和病院	—	—	—	—	—	—
小豆沢病院	—	—	—	—	—	—
東京健生病院	—	—	—	—	—	—
大泉生協病院	—	—	—	—	—	—
大田病院	—	—	—	—	—	—
中野共立病院	—	—	—	—	—	—
立川相互病院	—	—	—	—	—	—
王子生協病院	45	266	38	253	84.44	95.11
川崎協同病院	—	—	—	—	—	—
汐田総合病院	—	230	—	210	—	91.30
下越病院	167	183	121	129	72.46	70.49
富山協立病院	—	—	—	—	—	—
城北病院	—	—	—	—	—	—
甲府共立病院	34	—	28	—	82.35	—
巨摩共立病院	—	—	—	—	—	—
石和共立病院	—	—	—	—	—	—
長野中央病院	68	—	63	—	92.65	—
健和会病院	489	—	386	—	78.94	—
諏訪共立病院	—	—	—	—	—	—
松本協立病院	—	—	—	—	—	—
塩尻協立病院	—	—	—	—	—	—
上伊那生協病院	—	—	—	—	—	—
みどり病院	—	—	—	—	—	—
三島共立病院	—	—	—	—	—	—
協立総合病院	—	—	—	—	—	—
北病院	—	—	—	—	—	—
名南病院	—	—	—	—	—	—
名南ふれあい病院	—	—	—	—	—	—
津生協病院	—	—	—	—	—	—
京都民医連あすかい病院	411	—	280	—	68.13	—
京都民医連中央病院	596	658	515	591	86.41	89.82
京都協立病院	326	—	317	—	97.24	—
西淀病院	—	58	—	43	—	74.14
耳原総合病院	911	1345	681	1035	74.75	76.95
東大阪生協病院	132	—	126	—	95.45	—
コープおおさか病院	—	270	—	253	—	93.70
東神戸病院	378	390	344	344	91.01	88.21
尼崎医療生協病院	—	285	—	230	—	80.70
おかたに病院	—	—	—	—	—	—
土庫病院	57	—	56	—	98.25	—
和歌山生協病院	—	—	—	—	—	—
鳥取生協病院	81	94	78	54	96.30	57.45
総合病院松江生協病院	—	—	—	—	—	—
出雲市民病院	—	—	—	—	—	—
水島協同病院	904	758	827	675	91.48	89.05
玉島協同病院	—	—	—	—	—	—
総合病院岡山協立病院	—	267	—	258	—	96.63
福島生協病院	—	—	—	—	—	—
広島共立病院	213	238	198	222	92.96	93.28
宇都協立病院	—	—	—	—	—	—
徳島健生病院	—	—	—	—	—	—
高松平和病院	—	—	—	—	—	—
愛媛生協病院	260	302	245	277	94.23	91.72
高知生協病院	—	—	—	—	—	—
健和会大手町病院	291	467	286	360	98.28	77.09
千鳥橋病院	52	68	36	41	69.23	60.29
米の山病院	—	91	—	85	—	93.41
みさき病院	29	—	27	—	93.10	—
上戸町病院	—	—	—	—	—	—
くわみず病院	—	—	—	—	—	—
大分健生病院	—	—	—	—	—	—
宮崎生協病院	—	—	—	—	—	—
鹿児島生協病院	—	—	—	—	—	—
国分生協病院	—	—	—	—	—	—
沖縄協同病院	—	—	—	—	—	—
中部協同病院	—	—	—	—	—	—
とよみ生協病院	—	—	—	—	—	—
最大値(外れ値を除く)	656.00	658.00	681.00	675.00	100.00	96.63
75%値	389.00	384.50	344.00	341.50	94.23	92.50
中央値	213.00	267.00	198.00	230.00	91.67	88.21
25%値	81.00	157.50	67.00	108.50	81.79	77.02
最小値(外れ値を除く)	29.00	58.00	27.00	41.00	68.13	57.45

指標60A(厚)：外来患者満足度「全体としてこの病院に満足していますか？」

指標60A(厚)分母：「全体としてこの病院に満足していますか？」の設問有効回答数

指標60A(厚)分子：分母のうち「非常に満足している」または「やや満足している」と回答した外来患者数

単位：%

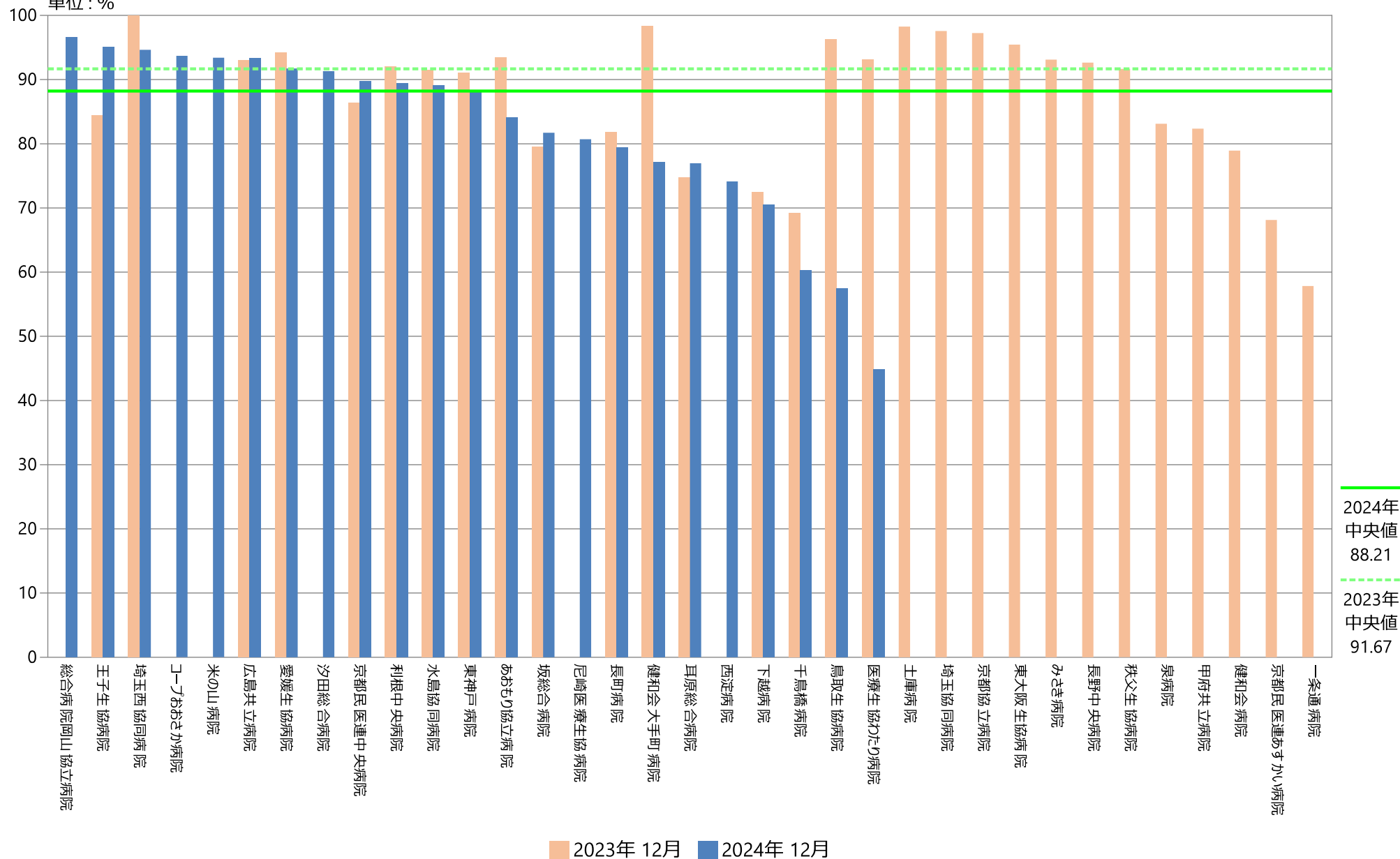

指標60A(厚)：外来患者満足度「全体としてこの病院に満足していますか？」

指標60A(厚)分母：「全体としてこの病院に満足していますか？」の設問有効回答数

指標60A(厚)分子：分母のうち「非常に満足している」または「やや満足している」と回答した外来患者数

単位：％

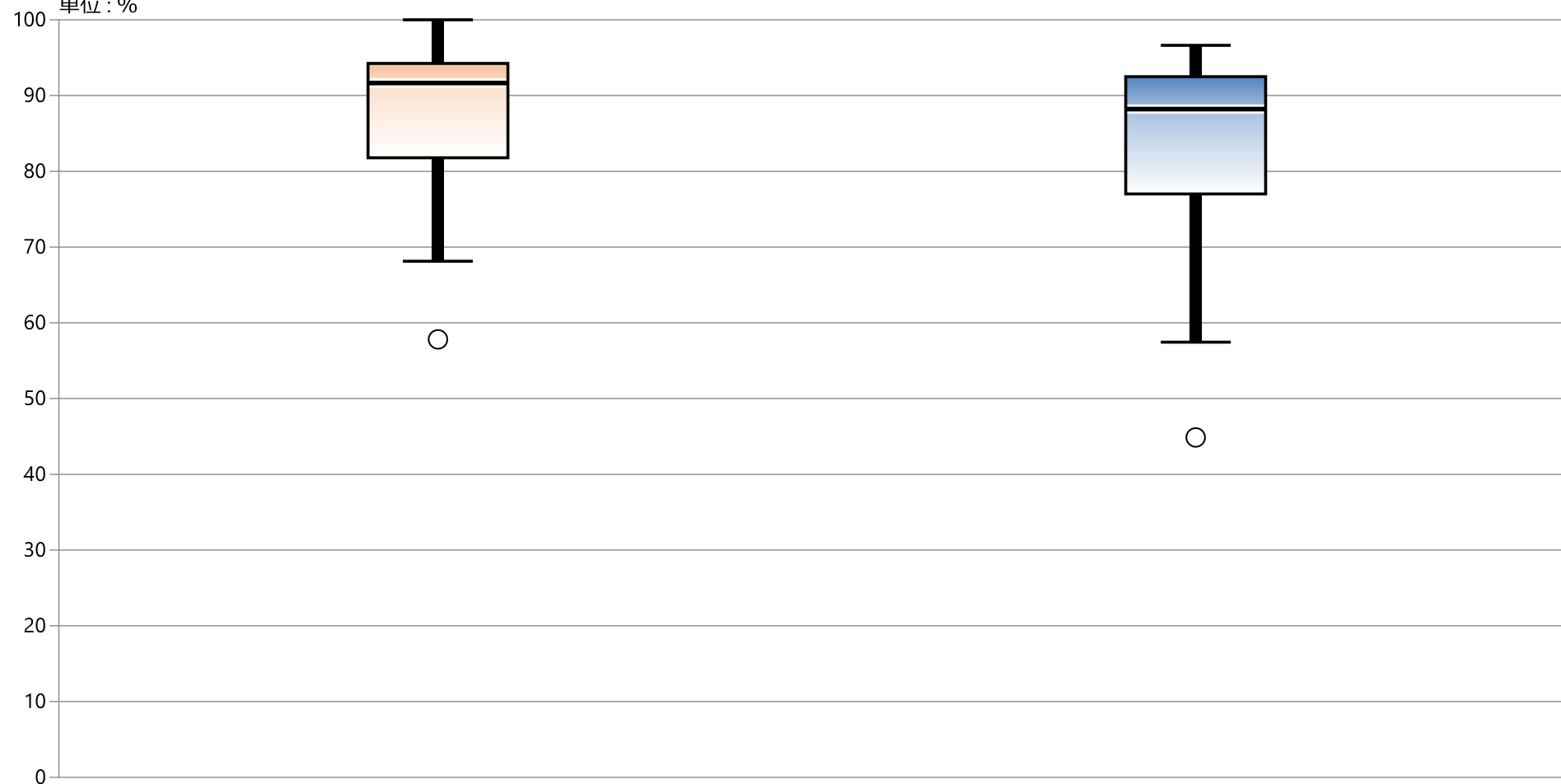

* 外れ値を除く

2023年 12月

2024年 12月

最大値*

100.00

96.63

75%値

94.23

92.50

中央値

91.67

88.21

25%値

81.79

77.02

最小値*

68.13

57.45

指標60A(厚)：外来患者満足度「全体としてこの病院に満足していますか？」

指標60A(厚)分母:「全体としてこの病院に満足していますか?」の設問有効回答数

指標60A(厚)分子：分母のうち「非常に満足している」または「やや満足している」と回答した外来患者数

單位：%

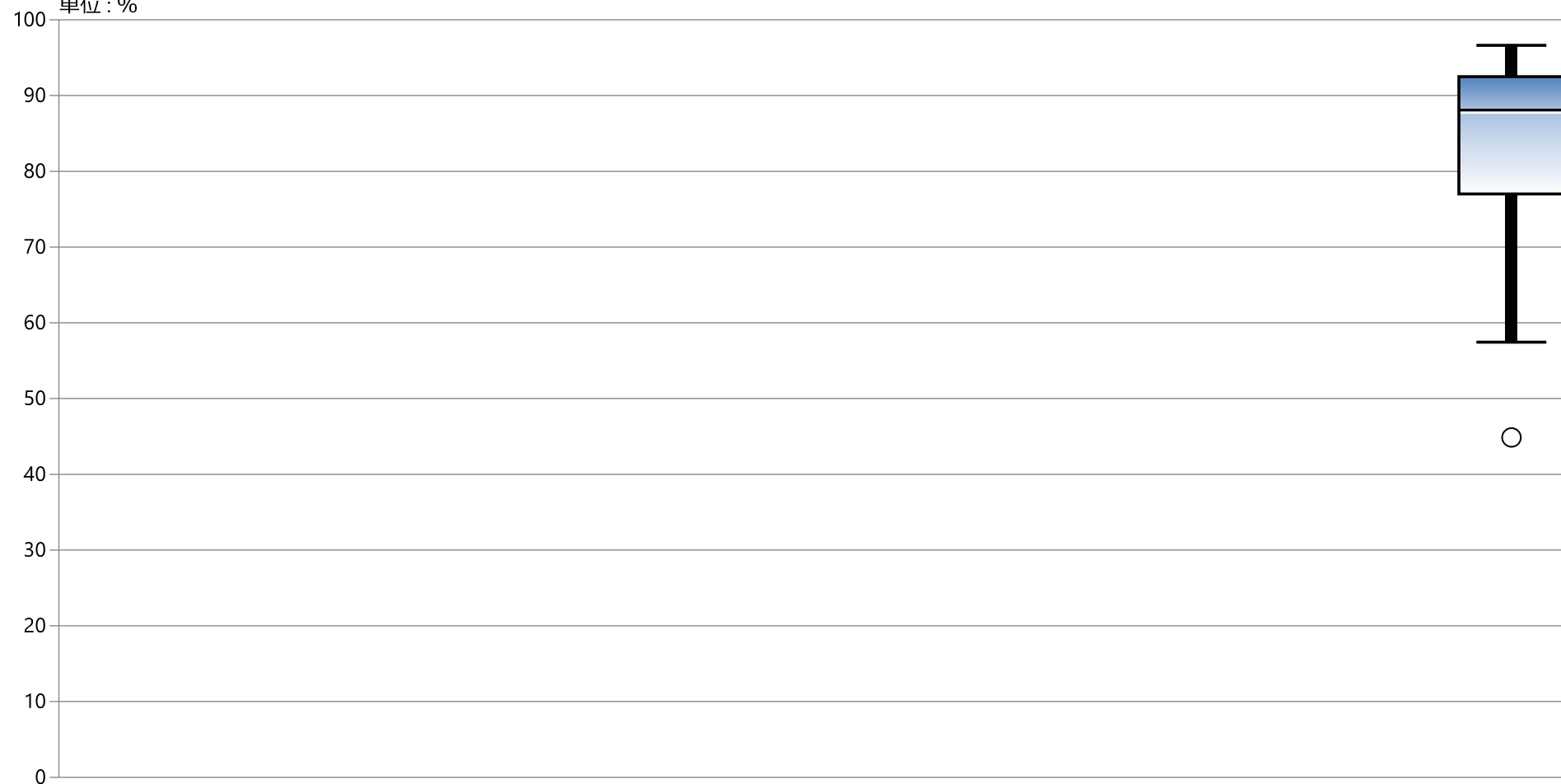

* 外れ値を除く

[illegible]

60B：外来患者満足度「診断や治療方針について、今日までに医師から受けた説明は十分でしたか？」

指標60B(厚)分母：「診断や治療方針について、今日までに医師から受けた説明は十分でしたか？」の設問有効回答
指標60B(厚)分子：分母のうち「十分だった」または「まあまあ十分だった」と回答した外来患者数
指標60B(厚)：外来患者満足度「診断や治療方針について、今日までに医師から受けた説明は十分でしたか？」

	指標60B(厚)分母		指標60B(厚)分子		指標60B(厚)	
	件		件		%	
	2023年 12月	2024年 12月	2023年 12月	2024年 12月	2023年 12月	2024年 12月
勤医協中央病院	—	—	—	—	—	—
勤医協札幌病院	—	—	—	—	—	—
苫小牧病院	—	—	—	—	—	—
一条通病院	83	—	59	—	71.08	—
函館稜北病院	—	—	—	—	—	—
釧路協立病院	—	—	—	—	—	—
健生病院	—	—	—	—	—	—
あおり協立病院	307	132	295	121	96.09	91.67
川久保病院	—	—	—	—	—	—
坂総合病院	1051	773	860	629	81.83	81.37
長町病院	278	277	216	200	77.70	72.20
泉病院	154	—	144	—	93.51	—
中通総合病院	—	—	—	—	—	—
本間病院	—	—	—	—	—	—
鶴岡協立病院	—	—	—	—	—	—
鶴岡協立リハ"リハビリ"病院	—	—	—	—	—	—
至誠堂総合病院	—	—	—	—	—	—
医療生協わたり病院	175	179	166	94	94.86	52.51
前橋協立病院	—	—	—	—	—	—
利根中央病院	386	379	358	339	92.75	89.45
北毛病院	—	—	—	—	—	—
埼玉協同病院	662	—	647	—	97.73	—
埼玉西協同病院	68	112	67	99	98.53	88.39
熊谷生協病院	—	—	—	—	—	—
秩父生協病院	121	—	111	—	91.74	—
ふれあい生協病院	—	—	—	—	—	—
千葉健生病院	—	—	—	—	—	—
船橋二和病院	87	—	80	—	91.95	—
柳原病院	—	—	—	—	—	—
みさと健和病院	—	—	—	—	—	—
小豆沢病院	—	—	—	—	—	—
東京健生病院	—	—	—	—	—	—
大泉生協病院	—	—	—	—	—	—
大田病院	—	—	—	—	—	—
中野共立病院	—	—	—	—	—	—
立川相互病院	—	—	—	—	—	—
王子生協病院	45	260	40	248	88.89	95.38
川崎協同病院	—	—	—	—	—	—
汐田総合病院	—	202	—	6	—	2.97
下越病院	147	—	130	—	88.44	—
富山協立病院	—	—	—	—	—	—
城北病院	—	978	—	878	—	89.78
甲府共立病院	34	—	31	—	91.18	—
巨摩共立病院	—	—	—	—	—	—
石和共立病院	—	—	—	—	—	—
長野中央病院	68	—	59	—	86.76	—
健和会病院	489	—	367	—	75.05	—
諏訪共立病院	—	—	—	—	—	—
松本協立病院	—	—	—	—	—	—
塩尻協立病院	—	—	—	—	—	—
上伊那生協病院	—	—	—	—	—	—
みどり病院	—	—	—	—	—	—
三島共立病院	—	—	—	—	—	—
協立総合病院	—	—	—	—	—	—
北病院	—	—	—	—	—	—
名南病院	—	—	—	—	—	—
名南ふれあい病院	—	—	—	—	—	—
津生協病院	—	—	—	—	—	—
京都民医連あすかい病院	411	—	340	—	82.73	—
京都民医連中央病院	585	675	540	602	92.31	89.19
京都協立病院	355	—	353	—	99.44	—
西淀病院	—	58	—	43	—	74.14
耳原総合病院	—	—	—	—	—	—
東大阪生協病院	132	—	124	—	93.94	—
コープおおさか病院	—	269	—	247	—	91.82
東神戸病院	387	388	376	378	97.16	97.42
尼崎医療生協病院	—	274	—	204	—	74.45
おかたに病院	—	—	—	—	—	—
土庫病院	60	—	60	—	100.00	—
和歌山生協病院	—	—	—	—	—	—
鳥取生協病院	81	94	66	54	81.48	57.45
総合病院松江生協病院	—	—	—	—	—	—
出雲市民病院	—	—	—	—	—	—
水島協同病院	—	—	—	—	—	—
玉島協同病院	—	—	—	—	—	—
総合病院岡山協立病院	—	270	—	254	—	94.07
福島生協病院	—	—	—	—	—	—
広島共立病院	210	231	197	218	93.81	94.37
宇都協立病院	—	—	—	—	—	—
徳島健生病院	—	—	—	—	—	—
高松平和病院	—	—	—	—	—	—
愛媛生協病院	260	305	245	265	94.23	86.89
高知生協病院	—	—	—	—	—	—
健和会大手町病院	396	467	392	388	98.99	83.08
千鳥橋病院	52	68	26	52	50.00	76.47
米の山病院	—	—	—	—	—	—
みさき病院	36	—	34	—	94.44	—
上戸町病院	—	—	—	—	—	—
くわみず病院	—	—	—	—	—	—
大分健生病院	—	—	—	—	—	—
宮崎生協病院	—	—	—	—	—	—
鹿児島生協病院	—	—	—	—	—	—
国分生協病院	—	—	—	—	—	—
沖縄協同病院	—	—	—	—	—	—
中部協同病院	—	—	—	—	—	—
とよみ生協病院	—	—	—	—	—	—
最大値(外れ値を除く)	662.00	675.00	647.00	629.00	100.00	97.42
75%値	386.25	381.25	354.25	348.75	95.17	91.71
中央値	164.50	269.50	155.00	232.50	92.53	87.64
25%値	77.75	167.25	64.50	97.75	85.75	74.37
最小値(外れ値を除く)	34.00	58.00	26.00	6.00	75.05	52.51

指標60B(厚)：外来患者満足度「診断や治療方針について、今日までに医師から受けた説明は十分でしたか？」

指標60B(厚)分母：「診断や治療方針について、今日までに医師から受けた説明は十分でしたか？」の設問有効回答
指標60B(厚)分子：分母のうち「十分だった」または「まあまあ十分だった」と回答した外来患者数
単位：%

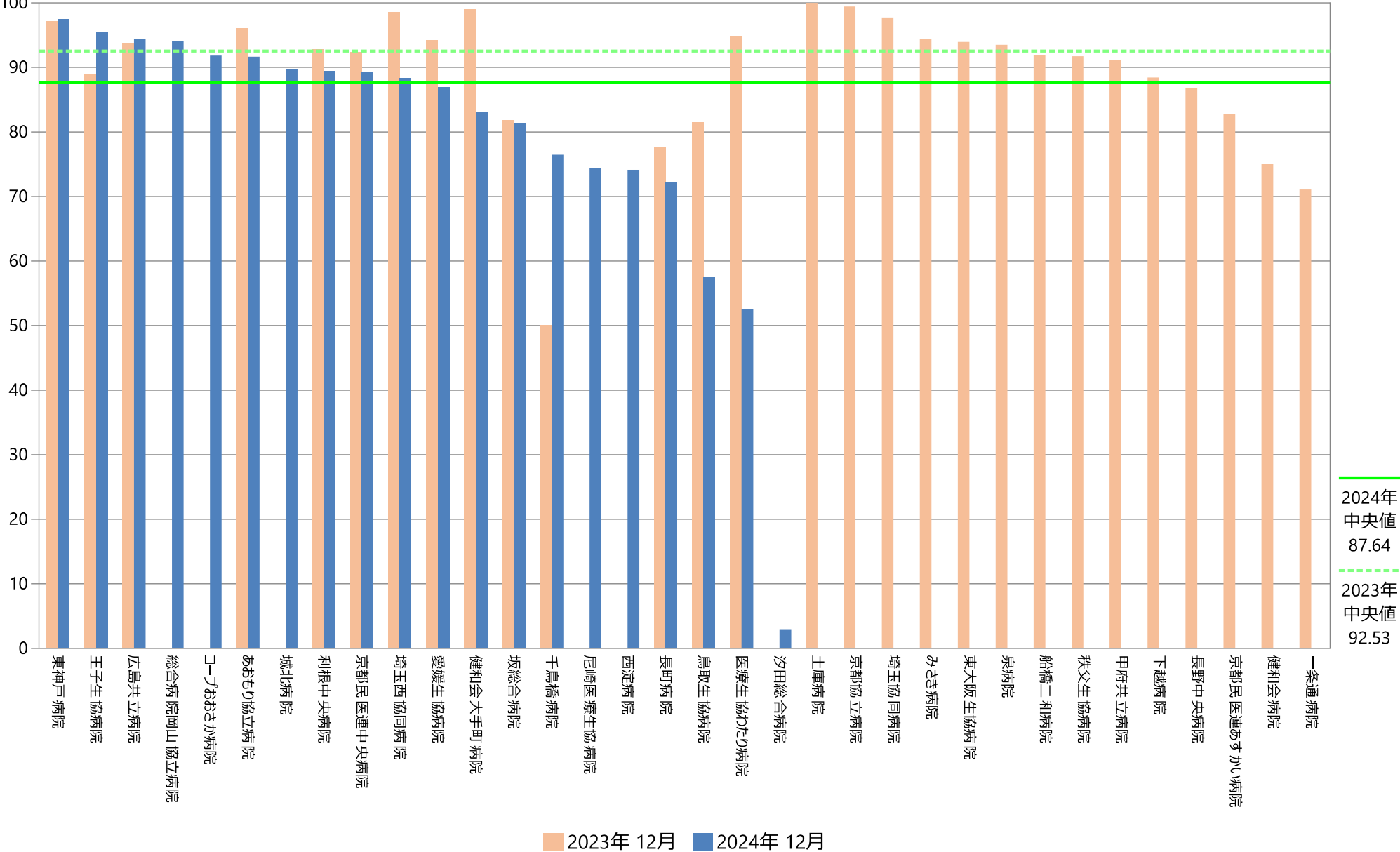

指標60B(厚)：外来患者満足度「診断や治療方針について、今日までに医師から受けた説明は十分でしたか？」

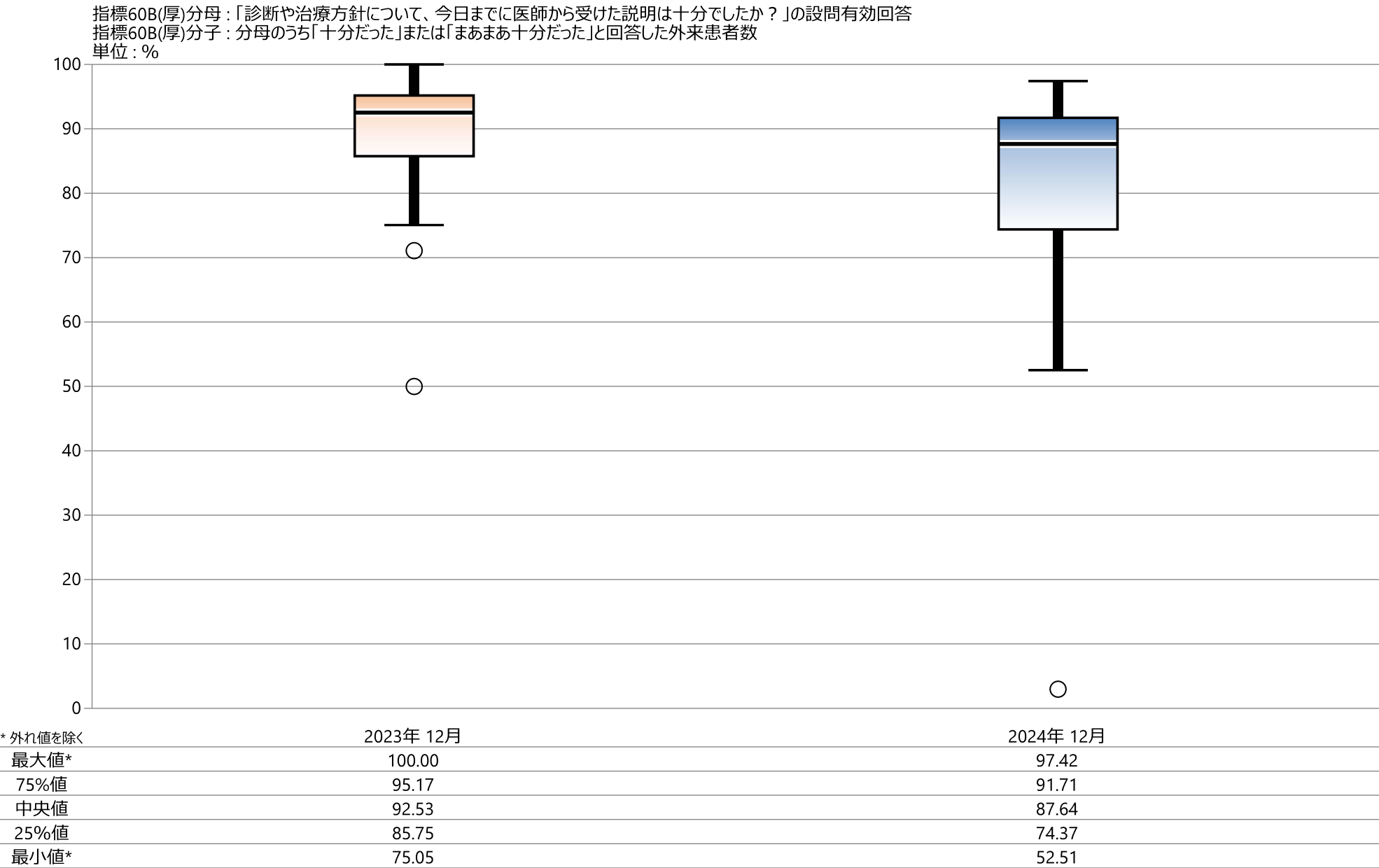

指標60B(厚)：外来患者満足度「診断や治療方針について、今日までに医師から受けた説明は十分でしたか？」

指標60B(厚)分母:「診断や治療方針について、今日までに医師から受けた説明は十分でしたか?」の設問有効回答

指標60B(厚)分子：分母のうち「十分だった」または「まあまあ十分だった」と回答した外来患者数

單位：%



* 外れ値を除く

[illegible]

60C：外来患者満足度「診断や治療方針について、医師の説明を受けた際の疑問や意見は、医師に伝えられましたか？」

指標60C(厚)分母：「診断や治療方針について、医師の説明を受けた際の疑問や意見は、医師に伝えられましたか？」の設問有効回答数

指標60C(厚)分子：分母のうち「十分に伝えられた」または「まあまあ伝えられた」と回答した外来患者数

指標60C(厚)：外来患者満足度「診断や治療方針について、医師の説明を受けた際の疑問や意見は、医師に伝えられましたか？」

	指標60C(厚)分母		指標60C(厚)分子		指標60C(厚)	
	件		件		%	
	2023年 12月	2024年 12月	2023年 12月	2024年 12月	2023年 12月	2024年 12月
勤医協中央病院	—	—	—	—	—	—
勤医協札幌病院	—	—	—	—	—	—
苫小牧病院	—	—	—	—	—	—
一条通病院	82	—	62	—	75.61	—
函館棲北病院	—	—	—	—	—	—
釧路協立病院	—	—	—	—	—	—
健生病院	—	—	—	—	—	—
あおり協立病院	301	132	274	109	91.03	82.58
川久保病院	—	—	—	—	—	—
坂総合病院	1008	726	944	677	93.65	93.25
長町病院	273	277	218	200	79.85	72.20
泉病院	154	—	144	—	93.51	—
中通総合病院	—	—	—	—	—	—
本間病院	—	—	—	—	—	—
鶴岡協立病院	—	—	—	—	—	—
鶴岡協立リハ"リハビリ"病院	—	—	—	—	—	—
至誠堂総合病院	—	—	—	—	—	—
医療生協わたり病院	174	187	165	95	94.83	50.80
前橋協立病院	—	—	—	—	—	—
利根中央病院	390	379	339	336	86.92	88.65
北毛病院	—	—	—	—	—	—
埼玉協同病院	662	—	620	—	93.66	—
埼玉西協同病院	69	112	67	102	97.10	91.07
熊谷生協病院	—	—	—	—	—	—
秩父生協病院	120	—	110	—	91.67	—
ふれあい生協病院	—	—	—	—	—	—
千葉健生病院	—	—	—	—	—	—
船橋二和病院	87	—	82	—	94.25	—
柳原病院	—	—	—	—	—	—
みさと健和病院	—	—	—	—	—	—
小豆沢病院	—	—	—	—	—	—
東京健生病院	—	—	—	—	—	—
大泉生協病院	—	—	—	—	—	—
大田病院	—	—	—	—	—	—
中野共立病院	—	—	—	—	—	—
立川相互病院	—	—	—	—	—	—
王子生協病院	44	264	40	252	90.91	95.45
川崎協同病院	—	—	—	—	—	—
汐田総合病院	—	214	—	202	—	94.39
下越病院	—	—	—	—	—	—
富山協立病院	—	—	—	—	—	—
城北病院	—	866	—	757	—	87.41
甲府共立病院	—	—	—	—	—	—
巨摩共立病院	—	—	—	—	—	—
石和共立病院	—	—	—	—	—	—
長野中央病院	68	—	57	—	83.82	—
健和会病院	489	—	344	—	70.35	—
諏訪共立病院	—	—	—	—	—	—
松本協立病院	—	—	—	—	—	—
塩尻協立病院	—	—	—	—	—	—
上伊那生協病院	—	—	—	—	—	—
みどり病院	—	—	—	—	—	—
三島共立病院	—	—	—	—	—	—
協立総合病院	—	—	—	—	—	—
北病院	—	—	—	—	—	—
名南病院	—	—	—	—	—	—
名南ふれあい病院	—	—	—	—	—	—
津生協病院	—	—	—	—	—	—
京都民医連あすかい病院	340	—	198	—	58.24	—
京都民医連中央病院	—	—	—	—	—	—
京都協立病院	342	—	319	—	93.27	—
西淀病院	—	—	—	—	—	—
耳原総合病院	—	—	—	—	—	—
東大阪生協病院	132	—	122	—	92.42	—
コープおおさか病院	—	271	—	247	—	91.14
東神戸病院	386	380	371	370	96.11	97.37
尼崎医療生協病院	—	—	—	—	—	—
おかたに病院	—	—	—	—	—	—
土庫病院	59	—	59	—	100.00	—
和歌山生協病院	—	—	—	—	—	—
鳥取生協病院	81	94	75	64	92.59	68.09
総合病院松江生協病院	—	—	—	—	—	—
出雲市民病院	—	—	—	—	—	—
水島協同病院	—	—	—	—	—	—
玉島協同病院	—	—	—	—	—	—
総合病院岡山協立病院	—	275	—	273	—	99.27
福島生協病院	—	—	—	—	—	—
広島共立病院	210	235	195	220	92.86	93.62
宇部協立病院	—	—	—	—	—	—
徳島健生病院	—	—	—	—	—	—
高松平和病院	—	—	—	—	—	—
愛媛生協病院	260	—	241	—	92.69	—
高知生協病院	—	—	—	—	—	—
健和会大手町病院	347	467	343	391	98.85	83.73
千鳥橋病院	52	68	40	58	76.92	85.29
米の山病院	—	—	—	—	—	—
みさき病院	36	—	35	—	97.22	—
上戸町病院	—	—	—	—	—	—
くわみず病院	—	—	—	—	—	—
大分健生病院	—	—	—	—	—	—
宮崎生協病院	—	—	—	—	—	—
鹿児島生協病院	—	—	—	—	—	—
国分生協病院	—	—	—	—	—	—
沖縄協同病院	—	—	—	—	—	—
中部協同病院	—	—	—	—	—	—
とよみ生協病院	—	—	—	—	—	—
最大値(外れ値を除く)	662.00	467.00	620.00	677.00	100.00	99.27
75%値	342.00	379.25	319.00	344.50	94.25	93.81
中央値	174.00	267.50	165.00	233.50	92.69	89.86
25%値	81.00	173.25	67.00	107.25	86.92	83.44
最小値(外れ値を除く)	36.00	68.00	35.00	58.00	76.92	68.09

指標60C(厚)：外来患者満足度「診断や治療方針について、医師の説明を受けた際の疑問や意見は、医師に伝えられましたか？」

指標60C(厚)分母：「診断や治療方針について、医師の説明を受けた際の疑問や意見は、医師に伝えられましたか？」の設問有効回答数
指標60C(厚)分子：分母のうち「十分に伝えられた」または「まあまあ伝えられた」と回答した外来患者数
単位：%

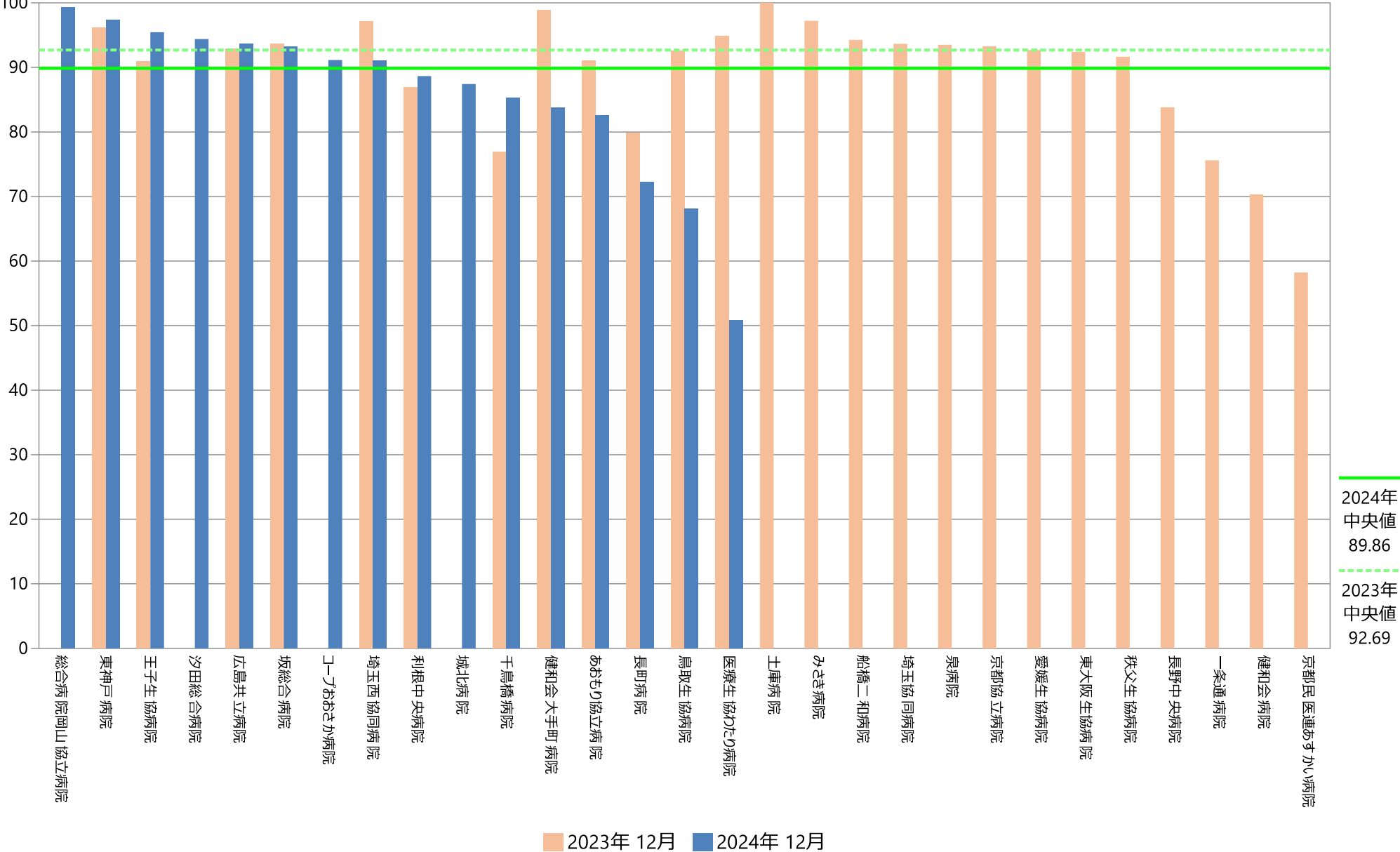

指標60C(厚)：外来患者満足度「診断や治療方針について、医師の説明を受けた際の疑問や意見は、医師に伝えられましたか？」

指標60C(厚)分母：「診断や治療方針について、医師の説明を受けた際の疑問や意見は、医師に伝えられましたか？」の設問有効回答数
指標60C(厚)分子：分母のうち「十分に伝えられた」または「まあまあ伝えられた」と回答した外来患者数
単位：％

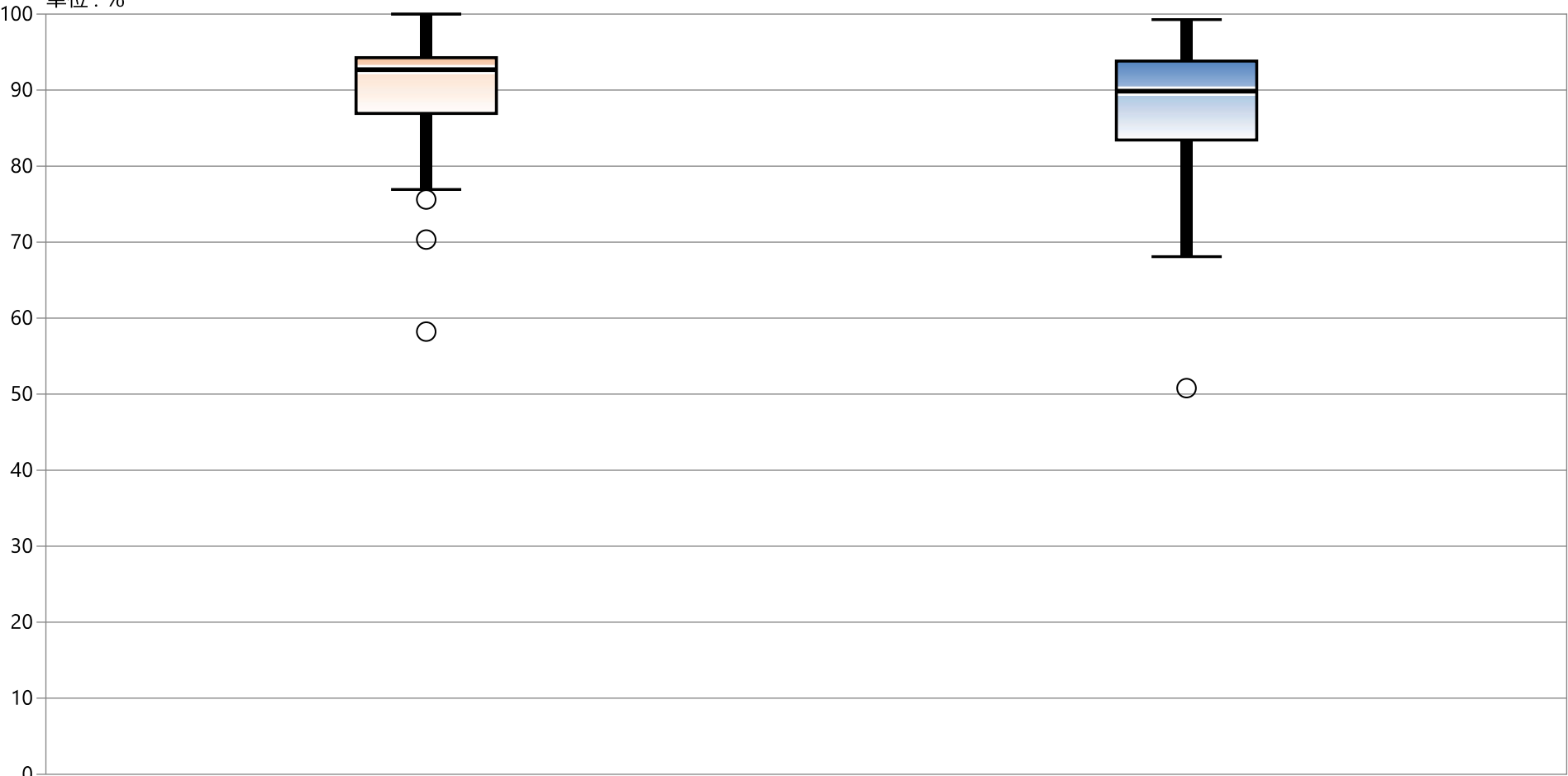

* 外れ値を除く	2023年 12月	2024年 12月
最大値*	100.00	99.27
75%値	94.25	93.81
中央値	92.69	89.86
25%値	86.92	83.44
最小値*	76.92	68.09

指標60C(厚) : 外来患者満足度「診断や治療方針について、医師の説明を受けた際の疑問や意見は、医師に伝えられましたか？」

指標60C(厚)分母:「診断や治療方針について、医師の説明を受けた際の疑問や意見は、医師に伝えられましたか?」の設問有効回答数

指標60C(厚)分子：分母のうち「十分に伝えられた」または「まあまあ伝えられた」と回答した外来患者数

單位：%



* 外れ値を除く

[illegible]