

指標の意義

・身体抑制の実態を把握し、早期に抑制解除を行う努力が継続されているかどうかを検証する。

指標の計算式、分母・分子の解釈

| 期間 | 各指標の計算式と分母・分子の項目名 | 分母・分子の解釈 |
|------|--|-------------------|
| 分子 | 身体抑制を実施した延べ日数（A、B、C 共通） | 6歳以下およびセンサーマットを除く |
| 分母 | A) 当月の身体抑制を実施した実患者数 B) 当月の入院患者延べ数（退院患者延べ数含む） C) 複数スタッフで検討した記録のある回数 | |
| 収集期間 | 1ヶ月毎 | |
| 調整方法 | | |

2024年間数値報告

A) 最小値 1.97 25%値 10.02 中央値 13.00 75%値 15.43 最大値 22.29
B) 最小値 0.00 25%値 0.06 中央値 0.08 75%値 0.14 最大値 0.18
C) 最小値 0.70 25%値 1.00 中央値 1.09 75%値 45.34 最大値 10.66
回答病院 A) 59病院 B) 59病院 C) 53病院

考察・分析

A) B) C) とともに回答病院は昨年より2病院増加しました。
うち、年間通してデータ提出があったのはA) 41病院、B) 43病院、C) 36病院で、昨年より減少しています。

A) 全体では1人当たりの抑制日数の最小値が6.53日→1.97日と4日短縮しました。個別で見ると、23年と比較して抑制日数が延長した病院は27病院、短縮した病院は30病院ありました。前年に比べて最大で14.69日延長した病院もあれば15.83日短縮した病院もあります。

B) 抑制割合では昨年と変化はありませんでした。

C) 解除・軽減の検討間隔では、全体的にはあまり変化はありませんが、年間平均で10日以上短縮・延長した病院もあります。

2024年は、対象になる患者数にはあまり変化は見られませんが、抑制日数・軽減の検討間隔の延長ともに大きな変化は見られませんでした。

2020年度以降、診療報酬改定による看護体制の変化や、慢性的な職員不足もあり、医療活動維持のために抑制に頼らざるを得ない状況や、解除に向けた検討が難しい状況の中で、抑制をしない・日数を短縮する努力をされている様子がうかがえます。

2024年度の診療報酬では「身体拘束を最小化する体制整備」が精神科を除くすべての病棟・病室の施設基準に盛り込まれ、2025年度から減算が始まります。今後の変化が注目されます。

この指標では、一日のうち一時的に解除できたとしても、抑制日数としては1日と計算されます。また、不正確なデータの入力もありましたので、提出前のデータの確認をお願いします。

改善・運用事例など

○2024年の改善事例の報告はありませんでした。

57A：医療保険適用病床における身体抑制患者1人あたり抑制日数

指標57A分母：当月の身体抑制を実施した実患者数
指標57A分子：身体抑制を実施した延べ日数（6歳以下およびセンサーマットを除く）
指標57A：医療保険適用病床における身体抑制患者1人あたり抑制日数

| | 指標57A分母 | | 指標57A分子 | | 指標57A | |
|-----------------|--------------------|--------------------|--------------------|--------------------|-------------------|-------------------|
| | 人 | | 日 | | 日／人 | |
| | 2023年 年間 平均値 | 2024年 年間 平均値 | 2023年 年間 平均値 | 2024年 年間 平均値 | 2023年 年間 通算 | 2024年 年間 通算 |
| 勤医協中央病院 | 81.67 | 100.18 | 534.50 | 697.64 | 6.54 | 6.96 |
| 勤医協札幌病院 | — | — | — | — | — | — |
| 苫小牧病院 | — | — | — | — | — | — |
| 一条通病院 | 13.00 | 17.00 | 153.09 | 285.00 | 11.78 | 16.76 |
| 函館榎北病院 | — | — | — | — | — | — |
| 釧路協立病院 | — | — | — | — | — | — |
| 健生病院 | 125.25 | 124.67 | 1214.25 | 1232.33 | 9.69 | 9.89 |
| あおもり協立病院 | 121.67 | 128.83 | 2006.33 | 2080.92 | 16.49 | 16.15 |
| 川久保病院 | 17.08 | 15.83 | 245.58 | 238.92 | 14.38 | 15.09 |
| 坂総合病院 | 137.67 | 121.42 | 1375.92 | 1262.25 | 9.99 | 10.40 |
| 長町病院 | 56.00 | 164.75 | 1083.42 | 1039.83 | 19.35 | 6.31 |
| 泉病院 | 28.75 | 37.08 | 462.67 | 583.92 | 16.09 | 15.75 |
| 中通総合病院 | — | — | — | — | — | — |
| 本間病院 | — | — | — | — | — | — |
| 鶴岡協立病院 | — | — | — | — | — | — |
| 鶴岡協立リハ"リ"ーション病院 | 3.92 | 0.58 | 93.17 | 7.75 | 23.79 | 13.29 |
| 至誠堂総合病院 | 513.42 | 38.17 | 551.00 | 600.92 | 1.07 | 15.74 |
| 医療生協わたり病院 | 53.08 | 51.75 | 741.83 | 613.67 | 13.97 | 11.86 |
| 前橋協立病院 | — | — | — | — | — | — |
| 利根中央病院 | 73.58 | 44.42 | 665.00 | 330.08 | 9.04 | 7.43 |
| 北毛病院 | — | — | — | — | — | — |
| 埼玉協同病院 | 57.58 | 60.25 | 564.92 | 516.33 | 9.81 | 8.57 |
| 埼玉西協同病院 | 22.75 | 15.67 | 148.58 | 124.50 | 6.53 | 7.95 |
| 熊谷生協病院 | 26.92 | 38.91 | 715.42 | 1083.18 | 26.58 | 27.84 |
| 秩父生協病院 | 11.00 | 10.64 | 323.58 | 339.73 | 29.42 | 31.94 |
| ふれあい生協病院 | — | — | — | — | — | — |
| 千葉健生病院 | — | — | — | — | — | — |
| 船橋二和病院 | 63.25 | 78.67 | 711.00 | 906.08 | 11.24 | 11.52 |
| 柳原病院 | — | — | — | — | — | — |
| みさと健和病院 | — | — | — | — | — | — |
| 小豆沢病院 | 23.55 | 23.38 | 334.09 | 296.50 | 14.19 | 12.68 |
| 東京健生病院 | — | — | — | — | — | — |
| 大泉生協病院 | 34.92 | 31.88 | 424.75 | 364.25 | 12.16 | 11.43 |
| 大田病院 | 41.92 | 200.33 | 555.83 | 674.83 | 13.26 | 3.37 |
| 中野共立病院 | — | — | — | — | — | — |
| 立川相互病院 | 85.00 | 70.75 | 634.50 | 450.42 | 7.46 | 6.37 |
| 王子生協病院 | 20.42 | 21.45 | 234.00 | 201.36 | 11.46 | 9.39 |
| 川崎協同病院 | 75.83 | 77.71 | 1103.08 | 970.13 | 14.55 | 13.20 |
| 汐田総合病院 | 184.70 | 114.83 | 2621.50 | 1535.08 | 14.19 | 13.37 |
| 下越病院 | 44.92 | 52.17 | 528.75 | 673.58 | 11.77 | 12.91 |
| 富山協立病院 | — | — | — | — | — | — |
| 城北病院 | 11.67 | 12.67 | 157.58 | 166.17 | 13.51 | 13.12 |
| 甲府共立病院 | — | 84.80 | — | 1014.80 | — | 11.97 |
| 巨摩共立病院 | — | — | — | — | — | — |
| 石和共立病院 | — | — | — | — | — | — |
| 長野中央病院 | 222.08 | — | 1450.25 | — | 6.53 | — |
| 健和会病院 | 34.50 | 30.08 | 424.83 | 373.08 | 12.31 | 12.40 |
| 諏訪共立病院 | 16.75 | 17.42 | 243.83 | 268.83 | 14.56 | 15.44 |
| 松本協立病院 | — | — | — | — | — | — |
| 塩尻協立病院 | — | — | — | — | — | — |
| 上伊那生協病院 | 44.83 | 292.09 | 797.83 | 574.00 | 17.80 | 1.97 |
| みどり病院 | 13.58 | 8.17 | 307.08 | 182.00 | 22.61 | 22.29 |
| 三島共立病院 | 92.00 | 78.17 | 1487.08 | 1160.67 | 16.16 | 14.85 |
| 協立総合病院 | — | — | — | — | — | — |
| 北病院 | — | — | — | — | — | — |
| 名南病院 | 38.50 | 39.75 | 506.08 | 522.33 | 13.15 | 13.14 |
| 名南ふれあい病院 | — | — | — | — | — | — |
| 津生協病院 | — | — | — | — | — | — |
| 京都民医連あすかい病院 | 22.33 | 21.25 | 336.08 | 361.83 | 15.05 | 17.03 |
| 京都民医連中央病院 | 18.25 | 16.17 | 119.58 | 123.33 | 6.55 | 7.63 |
| 京都協立病院 | 8.17 | 3.75 | 137.67 | 65.00 | 16.86 | 17.33 |
| 西淀病院 | 29.42 | 18.42 | 331.92 | 219.25 | 11.28 | 11.90 |
| 耳原総合病院 | 65.58 | 48.33 | 588.50 | 456.92 | 8.97 | 9.45 |
| 東大阪生協病院 | — | — | — | — | — | — |
| コープおおさか病院 | — | 23.58 | — | 370.42 | — | 15.71 |
| 東神戸病院 | 9.50 | 9.17 | 148.83 | 165.92 | 15.67 | 18.10 |
| 尼崎医療生協病院 | 20.33 | 56.58 | 349.42 | 807.08 | 17.18 | 14.26 |
| おかたに病院 | — | — | — | — | — | — |
| 土庫病院 | 63.45 | 60.44 | 912.45 | 889.22 | 14.38 | 14.71 |
| 和歌山生協病院 | 54.67 | 54.42 | 719.25 | 780.00 | 13.16 | 14.33 |
| 鳥取生協病院 | 55.08 | 37.67 | 699.83 | 452.33 | 12.70 | 12.01 |
| 総合病院松江生協病院 | 60.75 | 55.25 | 905.67 | 839.17 | 14.91 | 15.19 |
| 出雲市民病院 | — | — | — | — | — | — |
| 水島協同病院 | 19.75 | 21.17 | 248.75 | 323.08 | 12.59 | 15.26 |
| 玉島協同病院 | 2.17 | 1.67 | 29.50 | 21.67 | 13.62 | 13.00 |
| 総合病院岡山協立病院 | 95.83 | 102.67 | 927.00 | 1043.00 | 9.67 | 10.16 |
| 福島生協病院 | — | — | — | — | — | — |
| 広島共立病院 | 22.25 | 24.42 | 248.67 | 284.33 | 11.18 | 11.65 |
| 宇都協立病院 | 19.92 | 14.17 | 348.50 | 222.33 | 17.50 | 15.69 |
| 徳島健生病院 | 11.33 | 11.40 | 250.42 | 237.40 | 22.10 | 20.82 |
| 高松平和病院 | 14.83 | 18.42 | 238.25 | 269.42 | 16.06 | 14.63 |
| 愛媛生協病院 | 34.50 | 61.82 | 341.83 | 324.73 | 9.91 | 5.25 |
| 高知生協病院 | 12.50 | 16.50 | 105.67 | 180.83 | 8.45 | 10.96 |
| 健和会大手町病院 | 194.42 | 208.58 | 1973.25 | 1970.17 | 10.15 | 9.45 |
| 千鳥橋病院 | 61.75 | 60.25 | 660.67 | 642.75 | 10.70 | 10.67 |
| 米の山病院 | 40.17 | 60.60 | 847.00 | 934.30 | 21.09 | 15.42 |
| みさき病院 | 41.42 | 30.08 | 780.83 | 635.42 | 18.85 | 21.12 |
| 上戸町病院 | — | — | — | — | — | — |
| くわみず病院 | 22.50 | 22.09 | 221.88 | 194.91 | 9.86 | 8.82 |
| 大分健生病院 | — | — | — | — | — | — |
| 宮崎生協病院 | — | — | — | — | — | — |
| 鹿児島生協病院 | — | — | — | — | — | — |
| 国分生協病院 | — | — | — | — | — | — |
| 沖縄協同病院 | — | — | — | — | — | — |
| 中部協同病院 | — | — | — | — | — | — |
| とよみ生協病院 | — | — | — | — | — | — |
| 最大値(外れ値を除く) | 125.25 | 128.83 | 1487.08 | 1535.08 | 23.79 | 22.29 |
| 75%値 | 63.40 | 66.28 | 771.08 | 823.13 | 16.09 | 15.43 |
| 中央値 | 36.71 | 38.17 | 517.42 | 452.33 | 13.21 | 13.00 |
| 25%値 | 19.79 | 17.92 | 248.69 | 253.88 | 10.03 | 10.02 |
| 最小値(外れ値を除く) | 2.17 | 0.58 | 29.50 | 7.75 | 1.07 | 1.97 |

指標57A：医療保険適用病床における身体抑制患者1人あたり抑制日数

指標57A分母：当月の身体抑制を実施した実患者数
指標57A分子：身体抑制を実施した延べ日数（6歳以下およびセンサーマットを除く）
単位：日／人

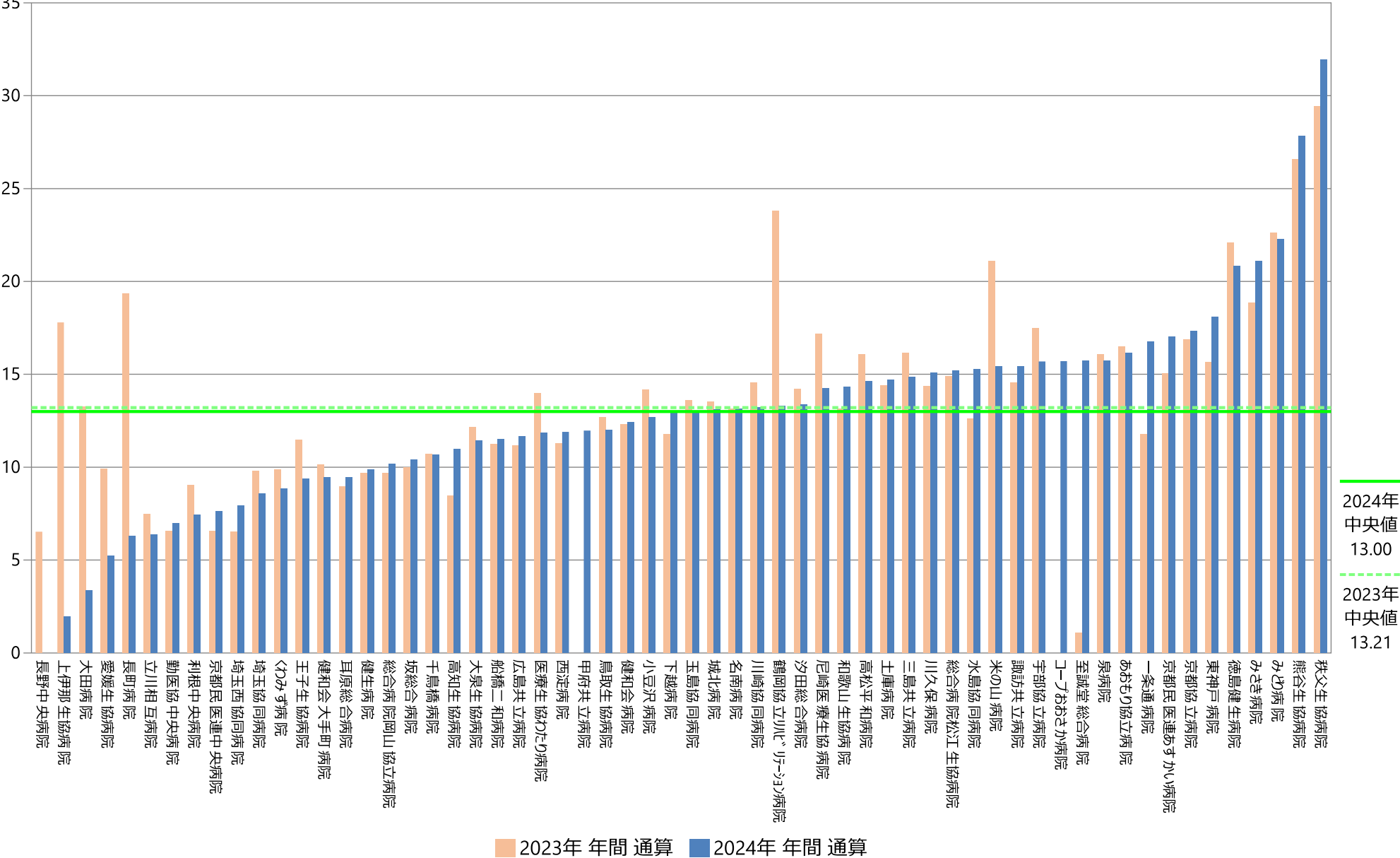

指標57A：医療保険適用病床における身体抑制患者1人あたり抑制日数

指標57A分母：当月の身体抑制を実施した実患者数
指標57A分子：身体抑制を実施した延べ日数（6歳以下およびセンサーマットを除く）
単位：日／人

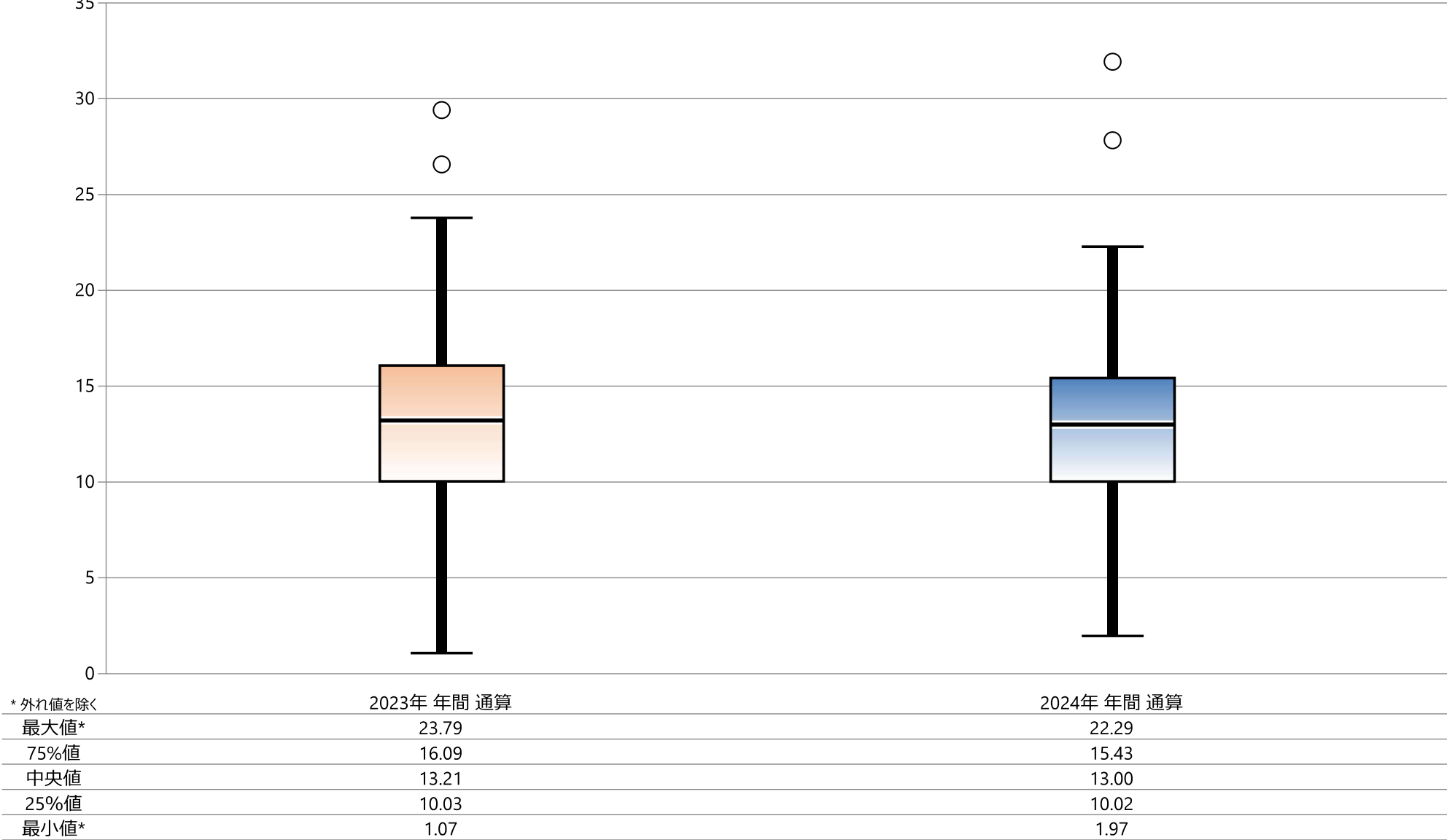

* 外れ値を除く

| | 2023年 年間 通算 | 2024年 年間 通算 |
|------|-------------|-------------|
| 最大値* | 23.79 | 22.29 |
| 75%値 | 16.09 | 15.43 |
| 中央値 | 13.21 | 13.00 |
| 25%値 | 10.03 | 10.02 |
| 最小値* | 1.07 | 1.97 |

指標57A：医療保険適用病床における身体抑制患者1人あたり抑制日数

指標57A分母：当月の身体抑制を実施した実患者数
 指標57A分子：身体抑制を実施した延べ日数（6歳以下およびセンサーマットを除く）
 単位：日／人

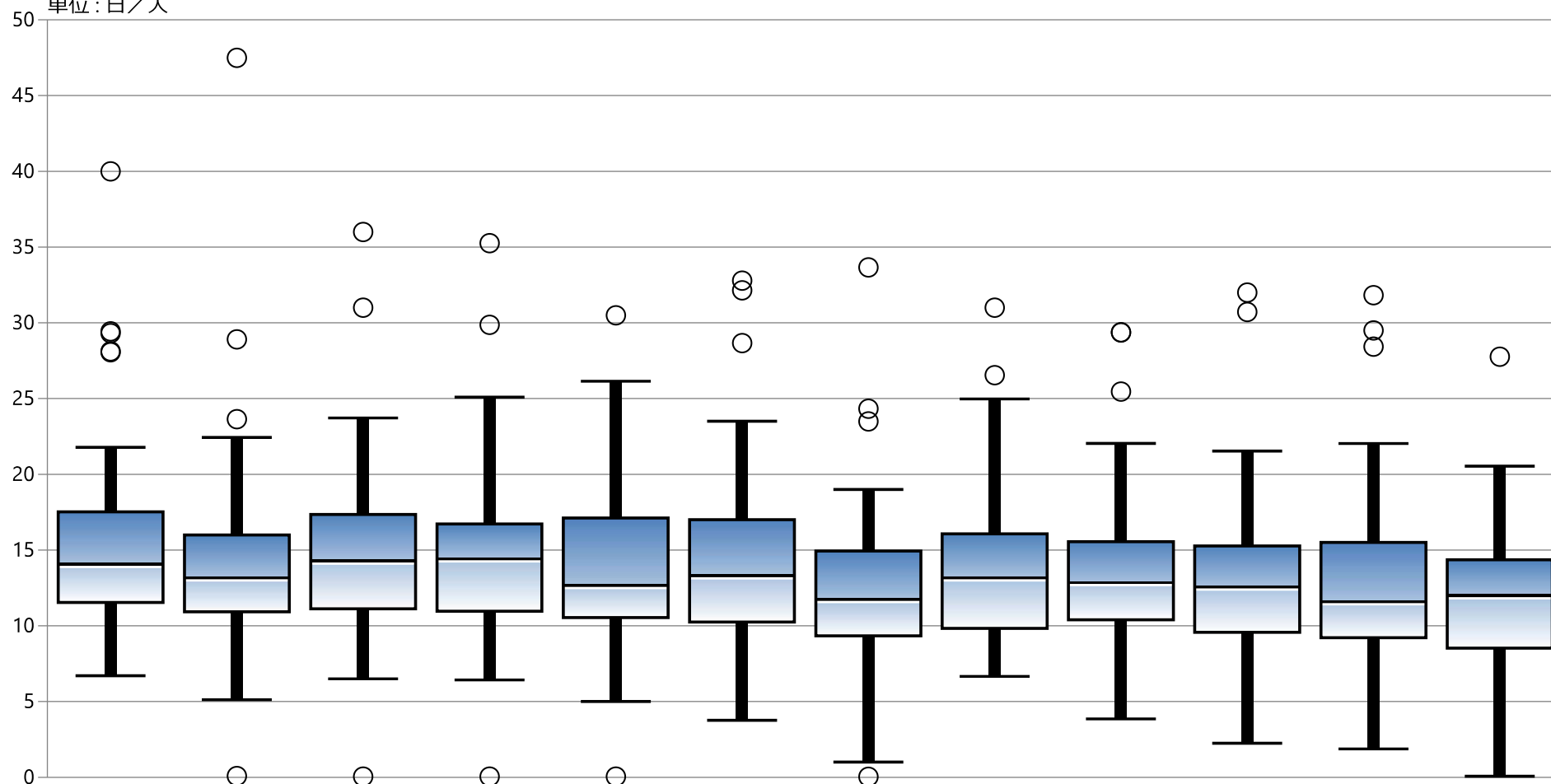

| * 外れ値を除く | 1月 | 2月 | 3月 | 4月 | 5月 | 6月 | 7月 | 8月 | 9月 | 10月 | 11月 | 12月 |
|----------|-------|-------|-------|-------|-------|-------|-------|-------|-------|-------|-------|-------|
| 最大値* | 21.78 | 22.43 | 23.72 | 25.09 | 26.14 | 23.50 | 19.00 | 24.97 | 22.04 | 21.54 | 22.03 | 20.53 |
| 75%値 | 17.52 | 15.99 | 17.34 | 16.72 | 17.12 | 17.01 | 14.93 | 16.06 | 15.55 | 15.26 | 15.50 | 14.36 |
| 中央値 | 14.11 | 13.23 | 14.34 | 14.48 | 12.71 | 13.36 | 11.80 | 13.23 | 12.92 | 12.63 | 11.65 | 12.04 |
| 25%値 | 11.54 | 10.92 | 11.12 | 10.96 | 10.55 | 10.25 | 9.34 | 9.83 | 10.40 | 9.57 | 9.22 | 8.52 |
| 最小値* | 6.70 | 5.12 | 6.50 | 6.43 | 5.00 | 3.76 | 1.00 | 6.66 | 3.85 | 2.25 | 1.87 | 0.07 |

57B：医療保険適用病床における抑制割合

指標57B分母：入院患者延べ数（24時在院患者＋退院患者数の合計）
指標57B分子：身体抑制を実施した延べ日数（6歳以下およびセンサーマットを除く）
指標57B：医療保険適用病床における抑制割合

| | 指標57B分母 | | 指標57B分子 | | 指標57B | |
|----------------|--------------------|--------------------|--------------------|--------------------|-------------------|-------------------|
| | 人・日 | | 日 | | 日／人 | |
| | 2023年 年間 平均値 | 2024年 年間 平均値 | 2023年 年間 平均値 | 2024年 年間 平均値 | 2023年 年間 通算 | 2024年 年間 通算 |
| 勤医協中央病院 | 9928.75 | 11661.92 | 534.50 | 697.64 | 0.05 | 0.06 |
| 勤医協札幌病院 | — | — | — | — | — | — |
| 苫小牧病院 | — | — | — | — | — | — |
| 一条通病院 | 3230.45 | 4000.00 | 153.09 | 285.00 | 0.05 | 0.07 |
| 函館棲北病院 | — | — | — | — | — | — |
| 釧路協立病院 | — | — | — | — | — | — |
| 健生病院 | 8252.92 | 8769.25 | 1214.25 | 1232.33 | 0.15 | 0.14 |
| あおり協立病院 | 5675.00 | 6333.33 | 2006.33 | 2080.92 | 0.35 | 0.33 |
| 川久保病院 | 3499.58 | 3420.50 | 245.58 | 238.92 | 0.07 | 0.07 |
| 坂総合病院 | 8357.58 | 9322.17 | 1375.92 | 1262.25 | 0.16 | 0.14 |
| 長町病院 | 3808.42 | 3821.75 | 1083.42 | 1039.83 | 0.28 | 0.27 |
| 泉病院 | 2123.00 | 2112.75 | 462.67 | 583.92 | 0.22 | 0.28 |
| 中通総合病院 | 10033.42 | 9659.17 | — | — | — | — |
| 本間病院 | 4512.17 | 4488.08 | — | — | — | — |
| 鶴岡協立病院 | 4261.67 | 4250.92 | — | — | — | — |
| 鶴岡協立リハ"リサーチ"病院 | 4091.08 | 4058.33 | 93.17 | 7.75 | 0.02 | 0.00 |
| 至誠堂総合病院 | 5924.00 | 5800.50 | 551.00 | 600.92 | 0.09 | 0.10 |
| 医療生協わたり病院 | 4282.33 | 4759.92 | 741.83 | 613.67 | 0.17 | 0.13 |
| 前橋協立病院 | — | — | — | — | — | — |
| 利根中央病院 | 7579.58 | 7731.92 | 665.00 | 330.08 | 0.09 | 0.04 |
| 北毛病院 | — | — | — | — | — | — |
| 埼玉協同病院 | 8480.42 | 9041.83 | 564.92 | 516.33 | 0.07 | 0.06 |
| 埼玉西協同病院 | 2195.75 | 2280.75 | 148.58 | 124.50 | 0.07 | 0.05 |
| 熊谷生協病院 | 2646.58 | 2457.91 | 715.42 | 1083.18 | 0.27 | 0.44 |
| 秩父生協病院 | 2106.42 | 2094.00 | 323.58 | 339.73 | 0.15 | 0.17 |
| ふれあい生協病院 | — | — | — | — | — | — |
| 千葉健生病院 | — | — | — | — | — | — |
| 船橋二和病院 | 4771.42 | 5855.83 | 711.00 | 906.08 | 0.15 | 0.15 |
| 柳原病院 | — | — | — | — | — | — |
| みさと健和病院 | 7075.67 | 7858.08 | — | — | — | — |
| 小豆沢病院 | 3643.00 | 3795.38 | 334.09 | 296.50 | 0.09 | 0.08 |
| 東京健生病院 | 3486.58 | 3706.58 | — | — | — | — |
| 大泉生協病院 | 2607.58 | 2794.88 | 424.75 | 364.25 | 0.16 | 0.13 |
| 大田病院 | 4451.75 | 5128.83 | 555.83 | 674.83 | 0.12 | 0.13 |
| 中野共立病院 | — | — | — | — | — | — |
| 立川相互病院 | 7433.33 | 7990.25 | 634.50 | 450.42 | 0.09 | 0.06 |
| 王子生協病院 | 3955.08 | 4286.50 | 234.00 | 201.36 | 0.06 | 0.05 |
| 川崎協同病院 | 6494.00 | 7152.67 | 1103.08 | 970.13 | 0.17 | 0.14 |
| 汐田総合病院 | 8558.67 | 9196.83 | 2621.50 | 1535.08 | 0.31 | 0.17 |
| 下越病院 | 7545.42 | 7612.67 | 528.75 | 673.58 | 0.07 | 0.09 |
| 富山協立病院 | — | — | — | — | — | — |
| 城北病院 | 7610.67 | 8464.75 | 157.58 | 166.17 | 0.02 | 0.02 |
| 甲府共立病院 | 7093.11 | 7683.10 | — | 1014.80 | — | 0.13 |
| 巨摩共立病院 | — | — | — | — | — | — |
| 石和共立病院 | 2762.08 | 2713.42 | — | — | — | — |
| 長野中央病院 | 8475.17 | — | 1450.25 | — | 0.17 | — |
| 健和会病院 | 5081.33 | 5214.42 | 424.83 | 373.08 | 0.08 | 0.07 |
| 諏訪共立病院 | 2946.00 | 2985.83 | 243.83 | 268.83 | 0.08 | 0.09 |
| 松本協立病院 | — | — | — | — | — | — |
| 塩尻協立病院 | 2747.50 | 2665.10 | — | — | — | — |
| 上伊那生協病院 | 3963.25 | 3959.73 | 797.83 | 574.00 | 0.20 | 0.14 |
| みどり病院 | 2136.33 | 2427.50 | 307.08 | 182.00 | 0.14 | 0.07 |
| 三島共立病院 | 2652.67 | 2576.17 | 1487.08 | 1160.67 | 0.56 | 0.45 |
| 協立総合病院 | — | — | — | — | — | — |
| 北病院 | — | — | — | — | — | — |
| 名南病院 | 3980.92 | 4341.67 | 506.08 | 522.33 | 0.13 | 0.12 |
| 名南ふれあい病院 | — | — | — | — | — | — |
| 津生協病院 | — | — | — | — | — | — |
| 京都民医連あすかい病院 | 4569.08 | 4693.75 | 336.08 | 361.83 | 0.07 | 0.08 |
| 京都民医連中央病院 | 9855.58 | 10249.42 | 119.58 | 123.33 | 0.01 | 0.01 |
| 京都協立病院 | 2962.17 | 2756.08 | 137.67 | 65.00 | 0.05 | 0.02 |
| 西淀病院 | 6701.67 | 6695.25 | 331.92 | 219.25 | 0.05 | 0.03 |
| 耳原総合病院 | 10144.33 | 10799.00 | 588.50 | 456.92 | 0.06 | 0.04 |
| 東大阪生協病院 | 2876.83 | 2909.75 | — | — | — | — |
| コープおおさか病院 | — | 5075.67 | — | 370.42 | — | 0.07 |
| 東神戸病院 | 2988.50 | 3832.42 | 148.83 | 165.92 | 0.05 | 0.04 |
| 尼崎医療生協病院 | 4160.00 | 4849.50 | 349.42 | 807.08 | 0.08 | 0.17 |
| おかたに病院 | 4064.50 | 4203.18 | — | — | — | — |
| 土庫病院 | 4968.25 | 5443.78 | 912.45 | 889.22 | 0.18 | 0.16 |
| 和歌山生協病院 | 4318.00 | 4280.83 | 719.25 | 780.00 | 0.17 | 0.18 |
| 鳥取生協病院 | 6553.25 | 7168.00 | 699.83 | 452.33 | 0.11 | 0.06 |
| 総合病院松江生協病院 | 9261.50 | 9904.08 | 905.67 | 839.17 | 0.10 | 0.08 |
| 出雲市民病院 | 4445.75 | 4581.08 | — | — | — | — |
| 水島協同病院 | 6835.33 | 6909.75 | 248.75 | 323.08 | 0.04 | 0.05 |
| 玉島協同病院 | 2552.50 | 2604.42 | 29.50 | 21.67 | 0.01 | 0.01 |
| 総合病院岡山協立病院 | 8871.67 | 9043.67 | 927.00 | 1043.00 | 0.10 | 0.12 |
| 福島生協病院 | 4842.00 | — | — | — | — | — |
| 広島共立病院 | 5558.67 | 5644.58 | 248.67 | 284.33 | 0.04 | 0.05 |
| 宇都協立病院 | 4525.42 | 4638.67 | 348.50 | 222.33 | 0.08 | 0.05 |
| 徳島健生病院 | 5227.50 | 5340.50 | 250.42 | 237.40 | 0.05 | 0.05 |
| 高松平和病院 | 3519.58 | 3532.92 | 238.25 | 269.42 | 0.07 | 0.08 |
| 愛媛生協病院 | 2351.00 | 2345.75 | 341.83 | 324.73 | 0.15 | 0.14 |
| 高知生協病院 | 3018.33 | 2863.00 | 105.67 | 180.83 | 0.04 | 0.06 |
| 健和会大手町病院 | 12947.17 | 12795.92 | 1973.25 | 1970.17 | 0.15 | 0.15 |
| 千鳥橋病院 | 9039.83 | 9702.50 | 660.67 | 642.75 | 0.07 | 0.07 |
| 米の山病院 | 6479.83 | 6655.67 | 847.00 | 934.30 | 0.13 | 0.14 |
| みさき病院 | 4148.25 | 4245.33 | 780.83 | 635.42 | 0.19 | 0.15 |
| 上戸町病院 | — | — | — | — | — | — |
| くわみず病院 | 2372.09 | 2348.17 | 221.88 | 194.91 | 0.09 | 0.08 |
| 大分健生病院 | — | — | — | — | — | — |
| 宮崎生協病院 | — | — | — | — | — | — |
| 鹿児島生協病院 | — | — | — | — | — | — |
| 国分生協病院 | — | — | — | — | — | — |
| 沖縄協同病院 | — | — | — | — | — | — |
| 中部協同病院 | — | — | — | — | — | — |
| とよみ生協病院 | — | — | — | — | — | — |
| 最大値(外れ値を除く) | 10144.33 | 12795.92 | 1487.08 | 1535.08 | 0.31 | 0.18 |
| 75%値 | 7088.75 | 7612.67 | 771.08 | 823.13 | 0.16 | 0.14 |
| 中央値 | 4481.96 | 4693.75 | 517.42 | 452.33 | 0.09 | 0.08 |
| 25%値 | 3294.49 | 3532.92 | 248.69 | 253.88 | 0.06 | 0.06 |
| 最小値(外れ値を除く) | 2106.42 | 2094.00 | 29.50 | 7.75 | 0.01 | 0.00 |

指標57B：医療保険適用病床における抑制割合

指標57B分母：入院患者延べ数（24時在院患者＋退院患者数の合計）
指標57B分子：身体抑制を実施した延べ日数（6歳以下およびセンサーマットを除く）
単位：日／人

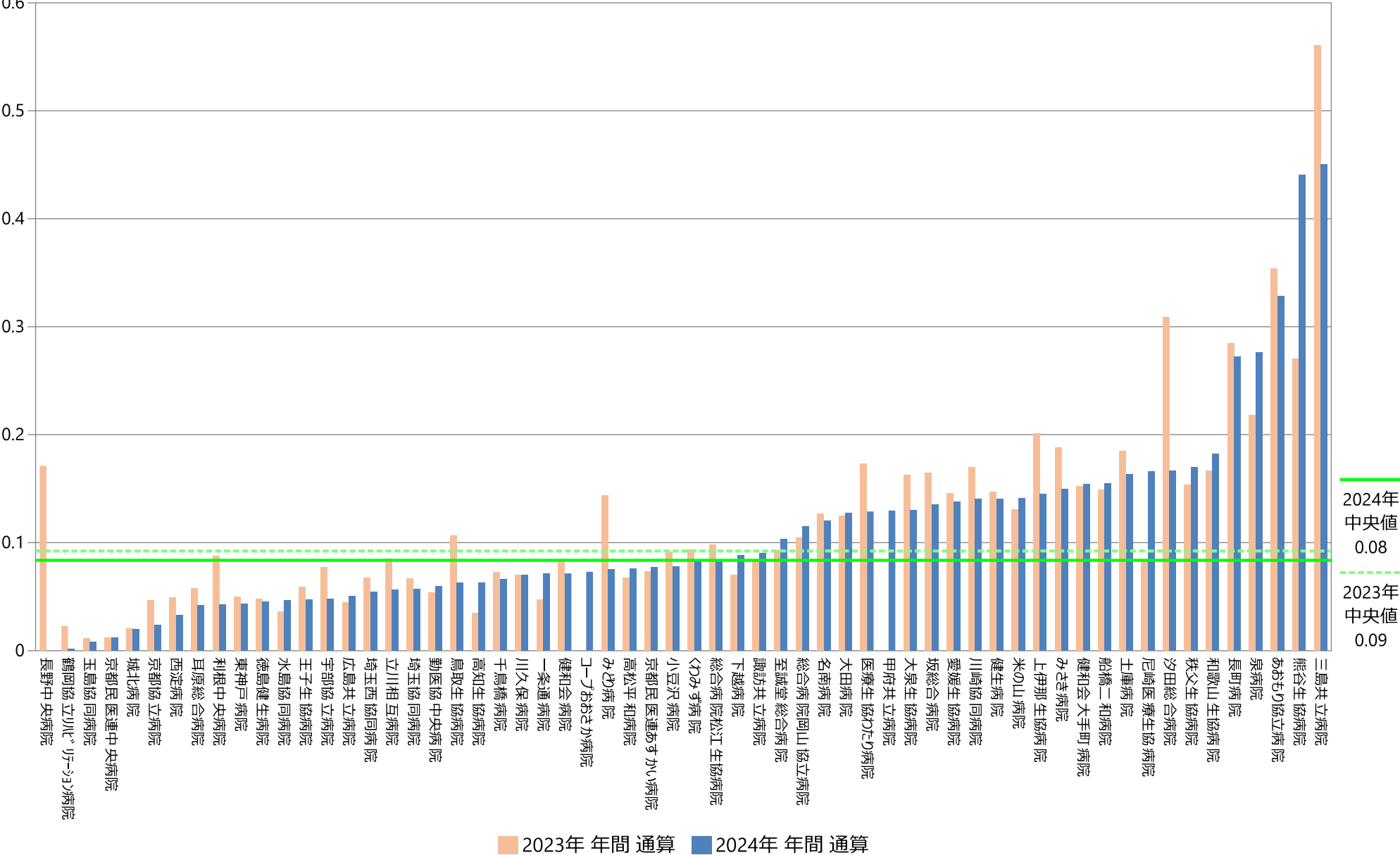

指標57B：医療保険適用病床における抑制割合

指標57B分母：入院患者延べ数（24時在院患者＋退院患者数の合計）
指標57B分子：身体抑制を実施した延べ日数（6歳以下およびセンサーマットを除く）
単位：日／人

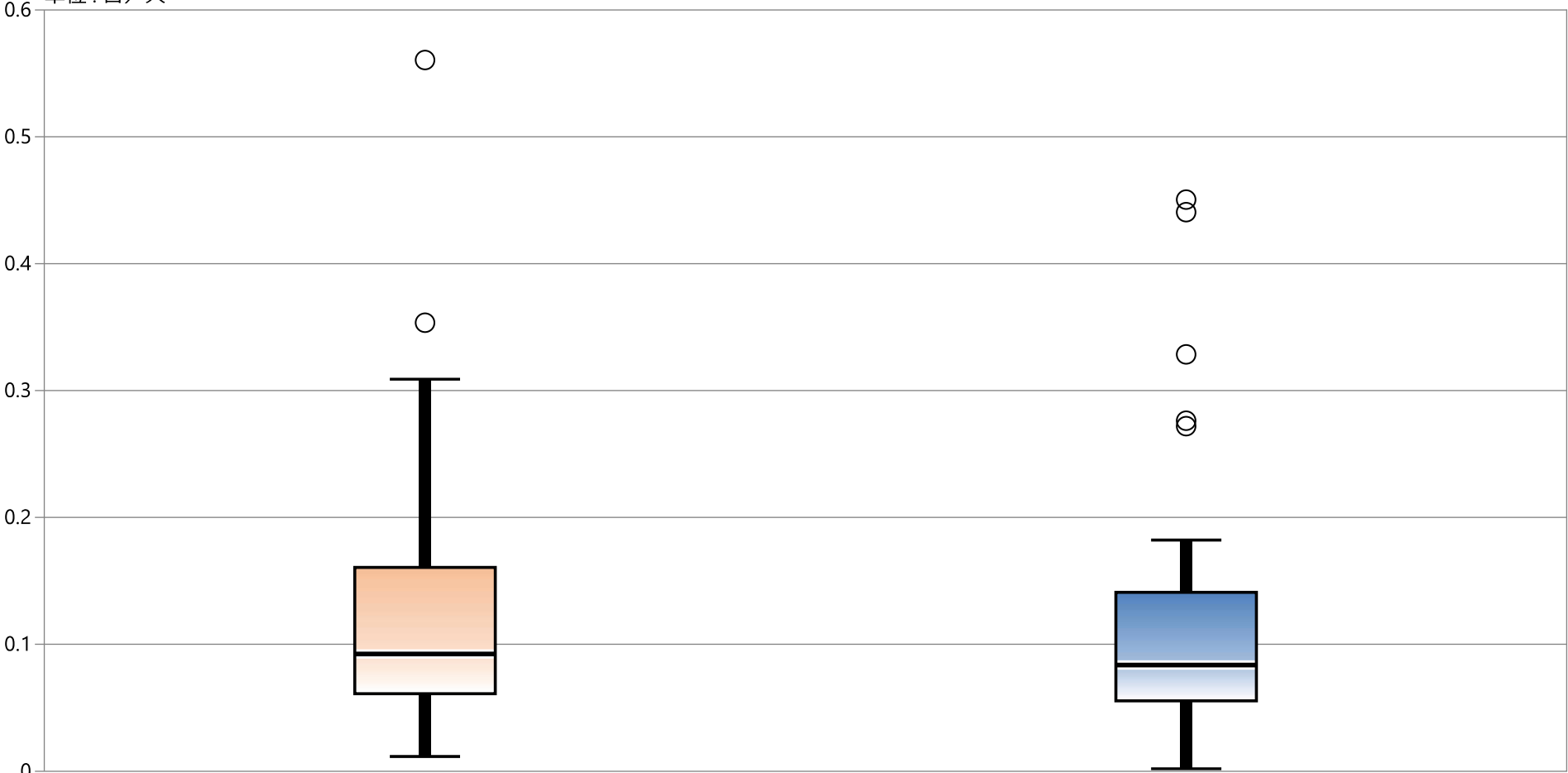

* 外れ値を除く

| | 2023年 年間 通算 | 2024年 年間 通算 |
|------|-------------|-------------|
| 最大値* | 0.31 | 0.18 |
| 75%値 | 0.16 | 0.14 |
| 中央値 | 0.09 | 0.08 |
| 25%値 | 0.06 | 0.06 |
| 最小値* | 0.01 | 0.00 |

指標57B：医療保険適用病床における抑制割合

指標57B分母：入院患者延べ数（24時在院患者＋退院患者数の合計）

指標57B分子：身体抑制を実施した延べ日数（6歳以下およびセンサーマットを除く）

單位：日／人

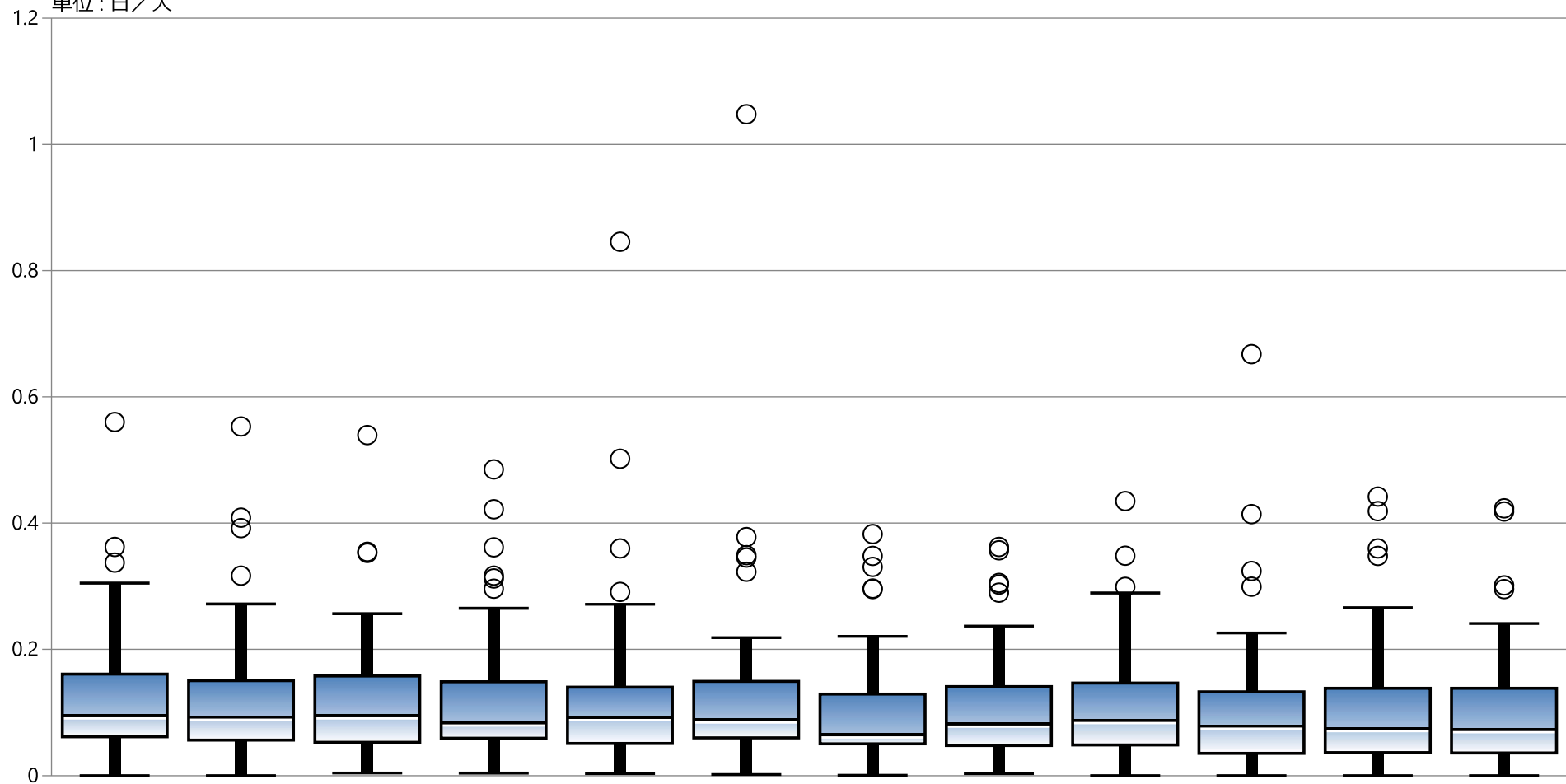

* 外れ値を除く

[illegible]

57C：身体抑制解除・軽減の検討間隔（抑制延べ日数/検討延べ回数）

指標57C分母：複数スタッフで検討した記録のある回数（6歳以下除く）
指標57C分子：身体抑制を実施した延べ日数（6歳以下およびセンサーマットを除く）
指標57C：解除・軽減の検討間隔（抑制延べ日数/検討延べ回数）

| | 指標57C分母 | | 指標57C分子 | | 指標57C | |
|---------------|--------------------|--------------------|--------------------|--------------------|-------------------|-------------------|
| | 件 | | 日 | | 日 | |
| | 2023年 年間 平均値 | 2024年 年間 平均値 | 2023年 年間 平均値 | 2024年 年間 平均値 | 2023年 年間 通算 | 2024年 年間 通算 |
| 勤医協中央病院 | 112.50 | 66.91 | 534.50 | 697.64 | 5.99 | 10.43 |
| 勤医協札幌病院 | — | — | — | — | — | — |
| 苫小牧病院 | — | — | — | — | — | — |
| 一条通病院 | 153.09 | 285.00 | 153.09 | 285.00 | 1.00 | 1.00 |
| 函館樓北病院 | — | — | — | — | — | — |
| 釧路協立病院 | — | — | — | — | — | — |
| 健生病院 | 505.08 | 793.00 | 1214.25 | 1232.33 | 2.40 | 1.55 |
| あおもり協立病院 | 1657.83 | 1931.58 | 2006.33 | 2080.92 | 1.21 | 1.08 |
| 川久保病院 | 258.08 | 248.92 | 245.58 | 238.92 | 0.95 | 0.96 |
| 坂総合病院 | 1450.33 | 1373.67 | 1375.92 | 1262.25 | 0.95 | 0.92 |
| 長町病院 | 1000.33 | 1145.17 | 1083.42 | 1039.83 | 1.08 | 0.91 |
| 泉病院 | 449.17 | 536.17 | 462.67 | 583.92 | 1.03 | 1.09 |
| 中通総合病院 | — | — | — | — | — | — |
| 本間病院 | — | — | — | — | — | — |
| 鶴岡協立病院 | — | — | — | — | — | — |
| 鶴岡協立リハ・リハビリ病院 | 0.00 | 0.58 | 93.17 | 7.75 | 不正 | 13.29 |
| 至誠堂総合病院 | 412.75 | 564.67 | 551.00 | 600.92 | 1.33 | 1.06 |
| 医療生協わたり病院 | 746.08 | 582.00 | 741.83 | 613.67 | 0.99 | 1.05 |
| 前橋協立病院 | — | — | — | — | — | — |
| 利根中央病院 | 664.42 | 330.08 | 665.00 | 330.08 | 1.00 | 1.00 |
| 北毛病院 | — | — | — | — | — | — |
| 埼玉協同病院 | 909.25 | 742.50 | 564.92 | 516.33 | 0.62 | 0.70 |
| 埼玉西協同病院 | 169.42 | 125.25 | 148.58 | 124.50 | 0.88 | 0.99 |
| 熊谷生協病院 | 579.00 | 858.27 | 715.42 | 1083.18 | 1.24 | 1.26 |
| 秩父生協病院 | 28.50 | 23.73 | 323.58 | 339.73 | 11.35 | 14.32 |
| ふれあい生協病院 | — | — | — | — | — | — |
| 千葉健生病院 | — | — | — | — | — | — |
| 船橋二和病院 | 578.17 | 754.75 | 711.00 | 906.08 | 1.23 | 1.20 |
| 柳原病院 | — | — | — | — | — | — |
| みさと健和病院 | — | — | — | — | — | — |
| 小豆沢病院 | 316.82 | 282.13 | 334.09 | 296.50 | 1.05 | 1.05 |
| 東京健生病院 | — | — | — | — | — | — |
| 大泉生協病院 | — | — | 424.75 | 364.25 | — | — |
| 大田病院 | 615.42 | 834.00 | 555.83 | 674.83 | 0.90 | 0.81 |
| 中野共立病院 | — | — | — | — | — | — |
| 立川相互病院 | 597.00 | 483.75 | 634.50 | 450.42 | 1.06 | 0.93 |
| 王子生協病院 | 85.25 | 160.36 | 234.00 | 201.36 | 2.74 | 1.26 |
| 川崎協同病院 | 893.50 | 957.86 | 1103.08 | 970.13 | 1.23 | 1.07 |
| 汐田総合病院 | 2635.40 | 129.33 | 2621.50 | 1535.08 | 0.99 | 11.87 |
| 下越病院 | 29.75 | 81.42 | 528.75 | 673.58 | 17.77 | 8.27 |
| 富山協立病院 | — | — | — | — | — | — |
| 城北病院 | 152.08 | 151.92 | 157.58 | 166.17 | 1.04 | 1.09 |
| 甲府共立病院 | — | 928.20 | — | 1014.80 | — | 1.09 |
| 巨摩共立病院 | — | — | — | — | — | — |
| 石和共立病院 | — | — | — | — | — | — |
| 長野中央病院 | 703.83 | — | 1450.25 | — | 2.06 | — |
| 健和会病院 | 391.83 | 346.25 | 424.83 | 373.08 | 1.08 | 1.08 |
| 諏訪共立病院 | 251.25 | 293.75 | 243.83 | 268.83 | 0.97 | 0.92 |
| 松本協立病院 | — | — | — | — | — | — |
| 塩尻協立病院 | — | — | — | — | — | — |
| 上伊那生協病院 | 18.58 | 20.55 | 797.83 | 574.00 | 42.93 | 27.94 |
| みどり病院 | 31.17 | 33.08 | 307.08 | 182.00 | 9.85 | 5.50 |
| 三島共立病院 | 51.42 | 296.33 | 1487.08 | 1160.67 | 28.92 | 3.92 |
| 協立総合病院 | — | — | — | — | — | — |
| 北病院 | — | — | — | — | — | — |
| 名南病院 | 20.08 | 22.67 | 506.08 | 522.33 | 25.20 | 23.04 |
| 名南ふれあい病院 | — | — | — | — | — | — |
| 津生協病院 | — | — | — | — | — | — |
| 京都民医連あすかい病院 | 346.45 | 370.30 | 336.08 | 361.83 | 1.00 | 1.00 |
| 京都民医連中央病院 | 66.33 | 83.25 | 119.58 | 123.33 | 1.80 | 1.48 |
| 京都協立病院 | 29.17 | 12.17 | 137.67 | 65.00 | 4.72 | 5.34 |
| 西淀病院 | 39.58 | 20.92 | 331.92 | 219.25 | 8.39 | 10.48 |
| 耳原総合病院 | — | — | 588.50 | 456.92 | — | — |
| 東大阪生協病院 | — | — | — | — | — | — |
| コープおおさか病院 | — | — | — | 370.42 | — | — |
| 東神戸病院 | 22.25 | 13.08 | 148.83 | 165.92 | 6.69 | 12.68 |
| 尼崎医療生協病院 | 503.83 | 722.36 | 349.42 | 807.08 | 0.69 | 1.17 |
| おかたに病院 | — | — | — | — | — | — |
| 土庫病院 | 88.45 | 83.44 | 912.45 | 889.22 | 10.32 | 10.66 |
| 和歌山生協病院 | 719.25 | 780.00 | 719.25 | 780.00 | 1.00 | 1.00 |
| 鳥取生協病院 | 201.25 | 287.67 | 699.83 | 452.33 | 3.48 | 1.57 |
| 総合病院松江生協病院 | 806.42 | 747.17 | 905.67 | 839.17 | 1.12 | 1.12 |
| 出雲市民病院 | — | — | — | — | — | — |
| 水島協同病院 | 212.17 | 270.33 | 248.75 | 323.08 | 1.17 | 1.20 |
| 玉島協同病院 | — | — | 29.50 | 21.67 | — | — |
| 総合病院岡山協立病院 | 191.50 | 202.08 | 927.00 | 1043.00 | 4.84 | 5.16 |
| 福島生協病院 | — | — | — | — | — | — |
| 広島共立病院 | 250.33 | 283.92 | 248.67 | 284.33 | 0.99 | 1.00 |
| 宇都協立病院 | 348.50 | 222.33 | 348.50 | 222.33 | 1.00 | 1.00 |
| 徳島健生病院 | — | — | 250.42 | 237.40 | — | — |
| 高松平和病院 | 238.25 | 269.42 | 238.25 | 269.42 | 1.00 | 1.00 |
| 愛媛生協病院 | 341.83 | 354.45 | 341.83 | 324.73 | 1.00 | 0.92 |
| 高知生協病院 | — | — | 105.67 | 180.83 | — | — |
| 健和会大手町病院 | 274.33 | 317.08 | 1973.25 | 1970.17 | 7.19 | 6.21 |
| 千鳥橋病院 | 571.67 | 600.75 | 660.67 | 642.75 | 1.16 | 1.07 |
| 米の山病院 | 847.00 | 934.30 | 847.00 | 934.30 | 1.00 | 1.00 |
| みさき病院 | 141.67 | 95.50 | 780.83 | 635.42 | 5.51 | 6.65 |
| 上戸町病院 | — | — | — | — | — | — |
| くわみず病院 | 221.88 | 194.91 | 221.88 | 194.91 | 1.00 | 1.00 |
| 大分健生病院 | — | — | — | — | — | — |
| 宮崎生協病院 | — | — | — | — | — | — |
| 鹿児島生協病院 | — | — | — | — | — | — |
| 国分生協病院 | — | — | — | — | — | — |
| 沖縄協同病院 | — | — | — | — | — | — |
| 中部協同病院 | — | — | — | — | — | — |
| とよみ生協病院 | — | — | — | — | — | — |
| 最大値(外れ値を除く) | 1000.33 | 1373.67 | 1487.08 | 1535.08 | 10.32 | 10.66 |
| 75%値 | 597.00 | 722.36 | 771.08 | 823.13 | 4.75 | 5.34 |
| 中央値 | 274.33 | 287.67 | 517.42 | 452.33 | 1.14 | 1.09 |
| 25%値 | 112.50 | 125.25 | 248.69 | 253.88 | 1.00 | 1.00 |
| 最小値(外れ値を除く) | 0.00 | 0.58 | 29.50 | 7.75 | 0.62 | 0.70 |

指標57C：解除・軽減の検討間隔（抑制延べ日数/検討延べ回数）

指標57C分母：複数スタッフで検討した記録のある回数（6歳以下除く）
指標57C分子：身体抑制を実施した延べ日数（6歳以下およびセンサーマットを除く）
単位：日

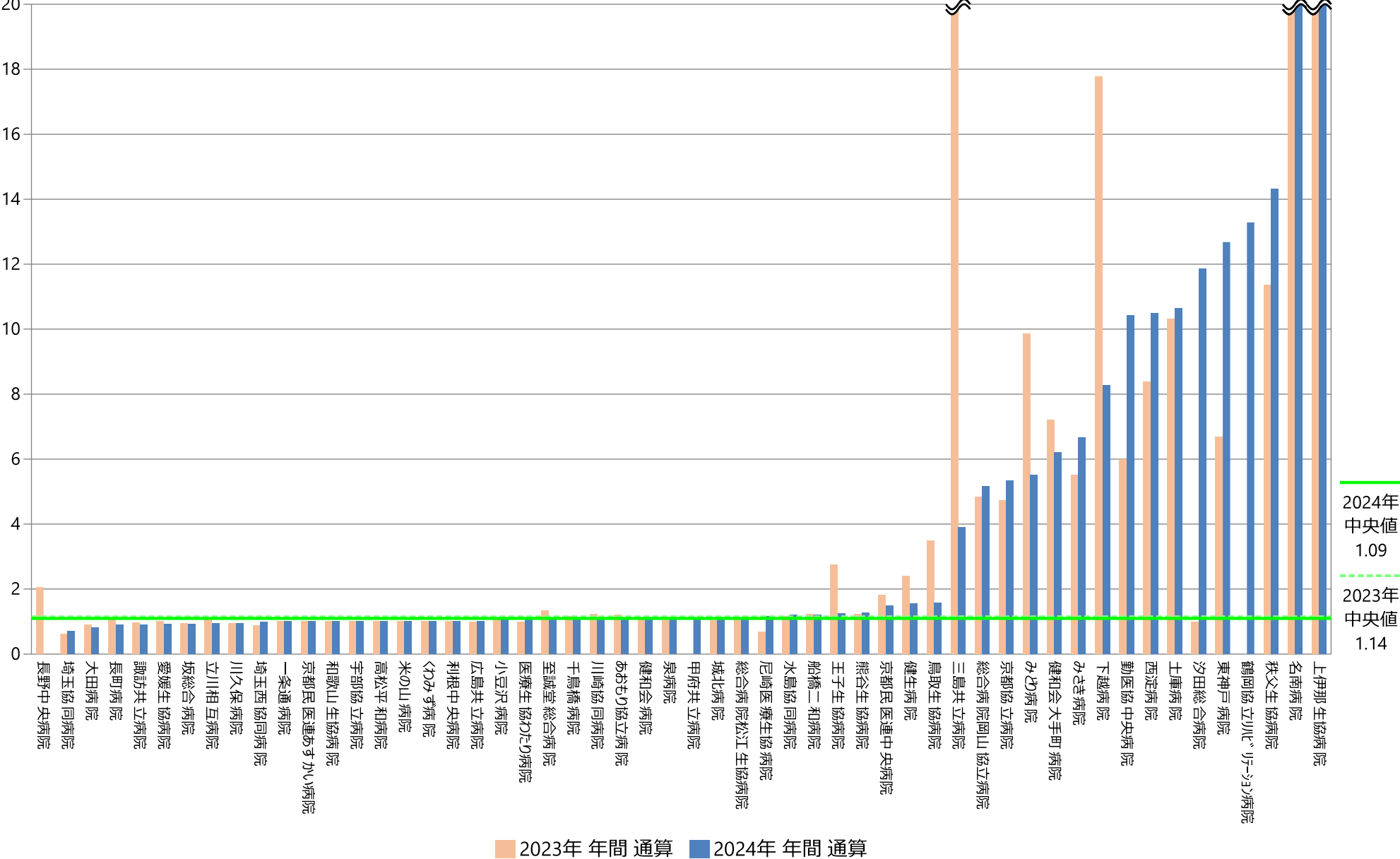

指標57C：解除・軽減の検討間隔（抑制延べ日数/検討延べ回数）

指標57C分母：複数スタッフで検討した記録のある回数（6歳以下除く）
指標57C分子：身体抑制を実施した延べ日数（6歳以下およびセンサーマットを除く）
単位：日

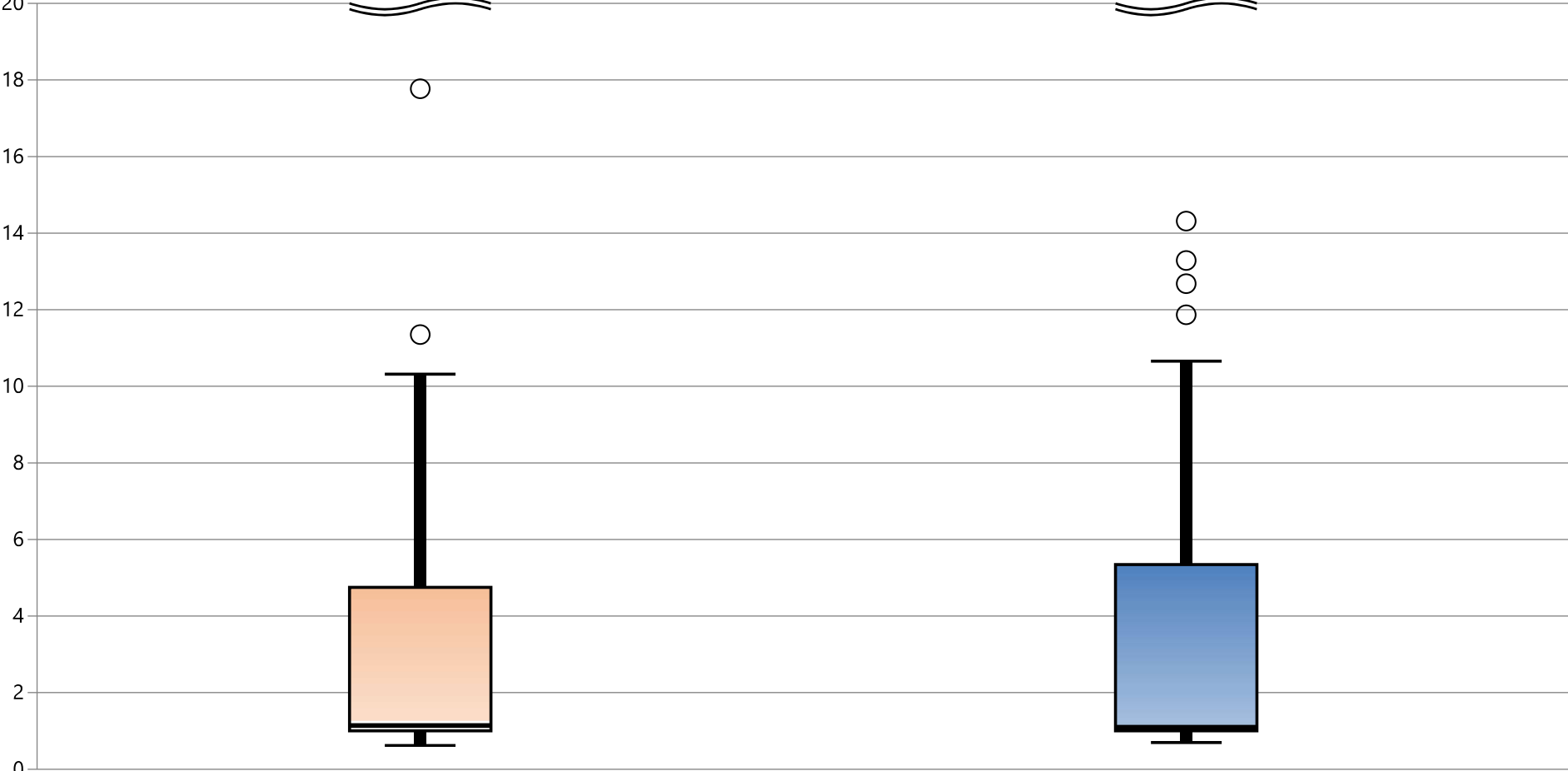

* 外れ値を除く

| | 2023年 年間 通算 | 2024年 年間 通算 |
|------|-------------|-------------|
| 最大値* | 10.32 | 10.66 |
| 75%値 | 4.75 | 5.34 |
| 中央値 | 1.14 | 1.09 |
| 25%値 | 1.00 | 1.00 |
| 最小値* | 0.62 | 0.70 |

指標57C：解除・軽減の検討間隔（抑制延べ日数/検討延べ回数）

指標57C分母：複数スタッフで検討した記録のある回数（6歳以下除く）
 指標57C分子：身体抑制を実施した延べ日数（6歳以下およびセンサーマットを除く）

単位：日

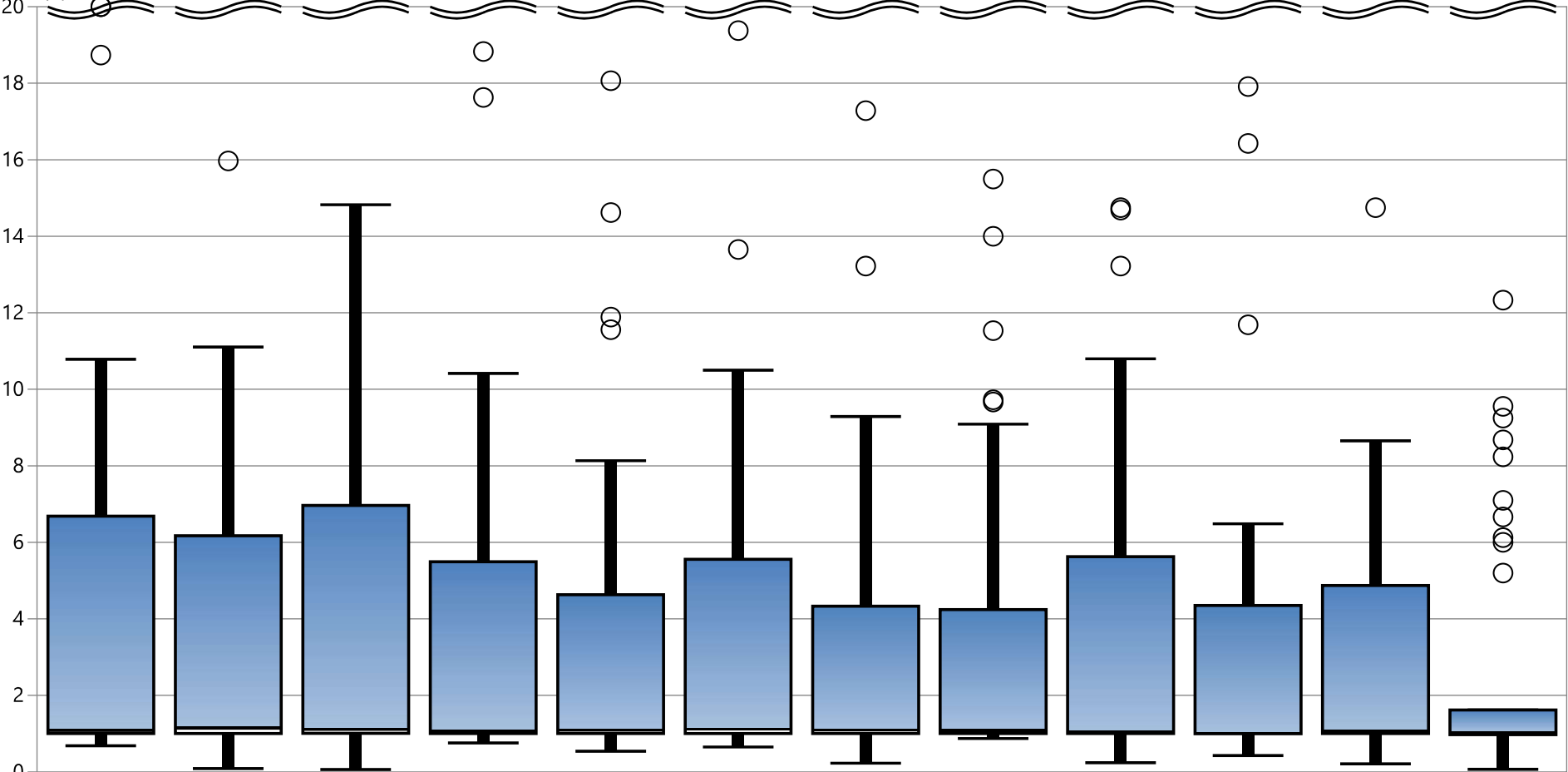

| * 外れ値を除く | 1月 | 2月 | 3月 | 4月 | 5月 | 6月 | 7月 | 8月 | 9月 | 10月 | 11月 | 12月 |
|----------|-------|-------|-------|-------|------|-------|------|------|-------|------|------|------|
| 最大値* | 10.78 | 11.10 | 14.82 | 10.41 | 8.13 | 10.50 | 9.29 | 9.09 | 10.80 | 6.48 | 8.65 | 1.62 |
| 75%値 | 6.68 | 6.17 | 6.96 | 5.49 | 4.63 | 5.56 | 4.33 | 4.24 | 5.63 | 4.35 | 4.87 | 1.62 |
| 中央値 | 1.11 | 1.16 | 1.13 | 1.09 | 1.12 | 1.14 | 1.12 | 1.10 | 1.07 | 1.04 | 1.08 | 1.06 |
| 25%値 | 1.00 | 1.00 | 1.01 | 1.00 | 1.00 | 1.00 | 1.00 | 1.00 | 1.00 | 1.00 | 1.00 | 0.97 |
| 最小値* | 0.68 | 0.09 | 0.06 | 0.76 | 0.54 | 0.65 | 0.23 | 0.87 | 0.24 | 0.42 | 0.21 | 0.07 |